Prozessdarstellung Baustellenmanagement

Neue Strukturen:

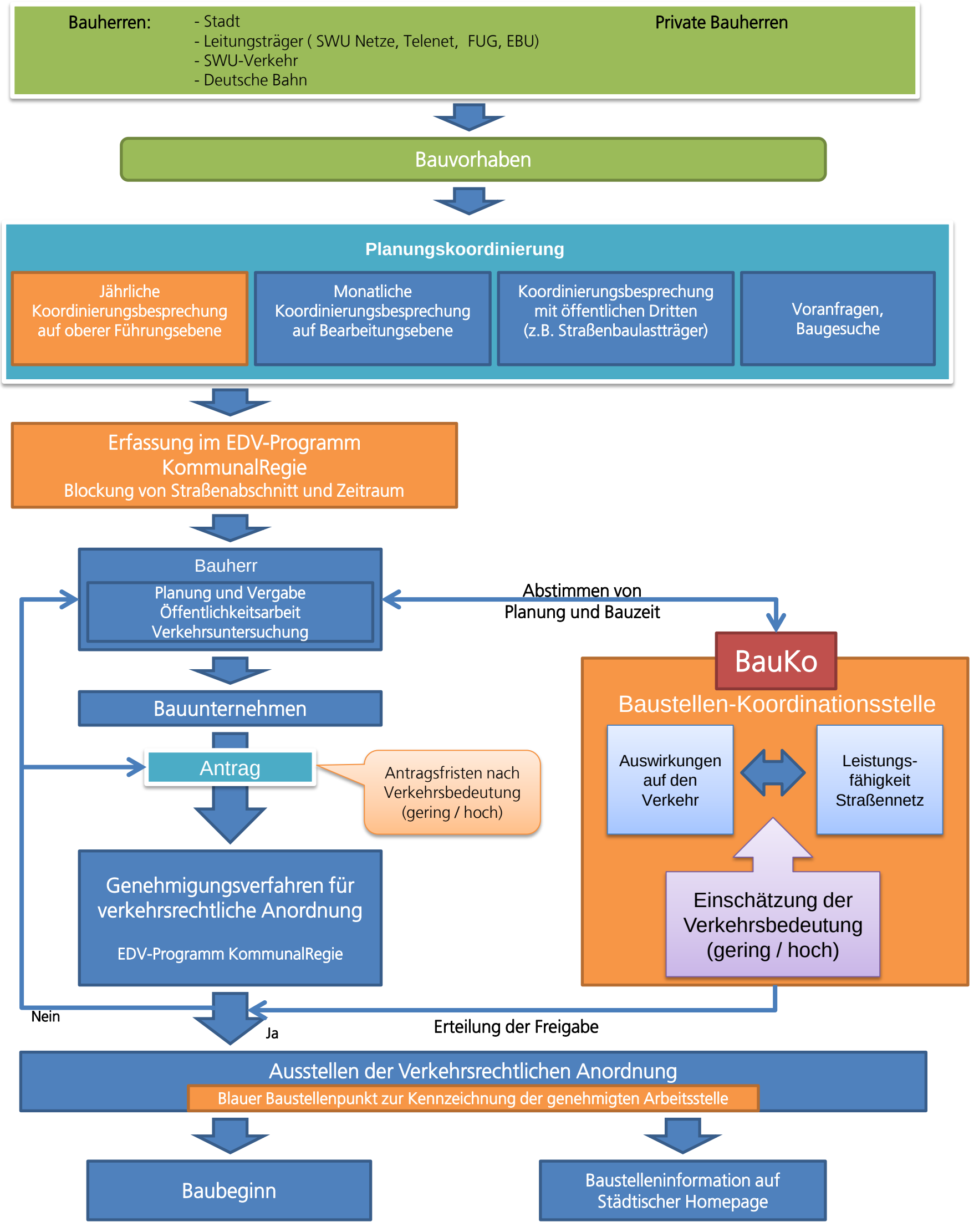

Hinweis: Änderungen gegenüber dem bisherigen Prozess, wie folgt gekennzeichnet **Neue Strukturen**