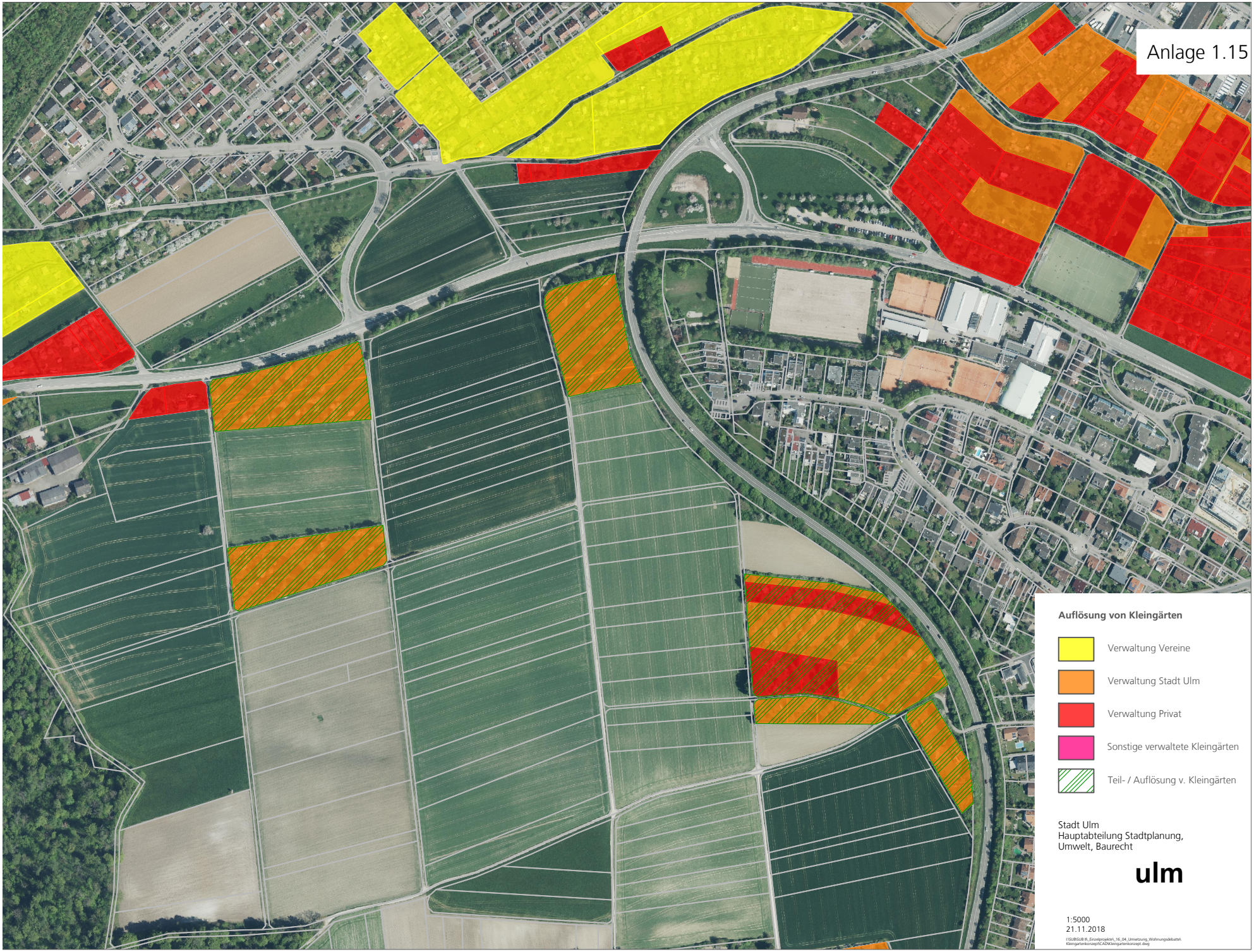
Anlage 1.15
Auflösung von Kleingärten
Verwaltung Vereine
Verwaltung Stadt Ulm
Verwaltung Privat
Sonstige verwaltete Kleingärten
Teil- / Auflösung v. Kleingärten
Stadt Ulm
Hauptabteilung Stadtplanung,
Umwelt, Baurecht
ulm
1:5000
21.11.2018