

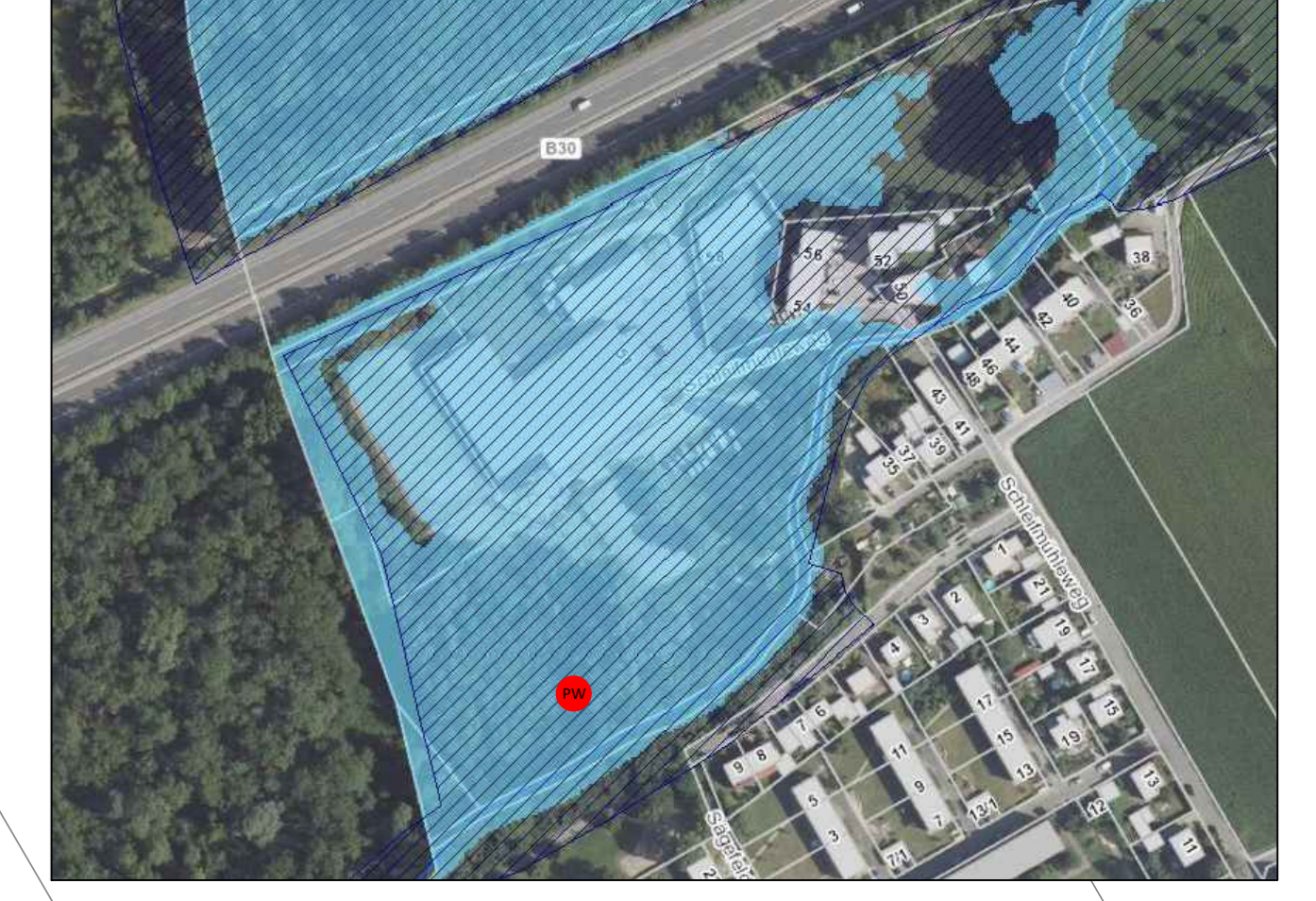

RÜB 482 Schleifmühle
 V_{Bestand} 45 m³
 V_{Planung} 80 m³

Übersicht Überschwemmungsgebiet HQ 100



Übersicht Schutzzonen

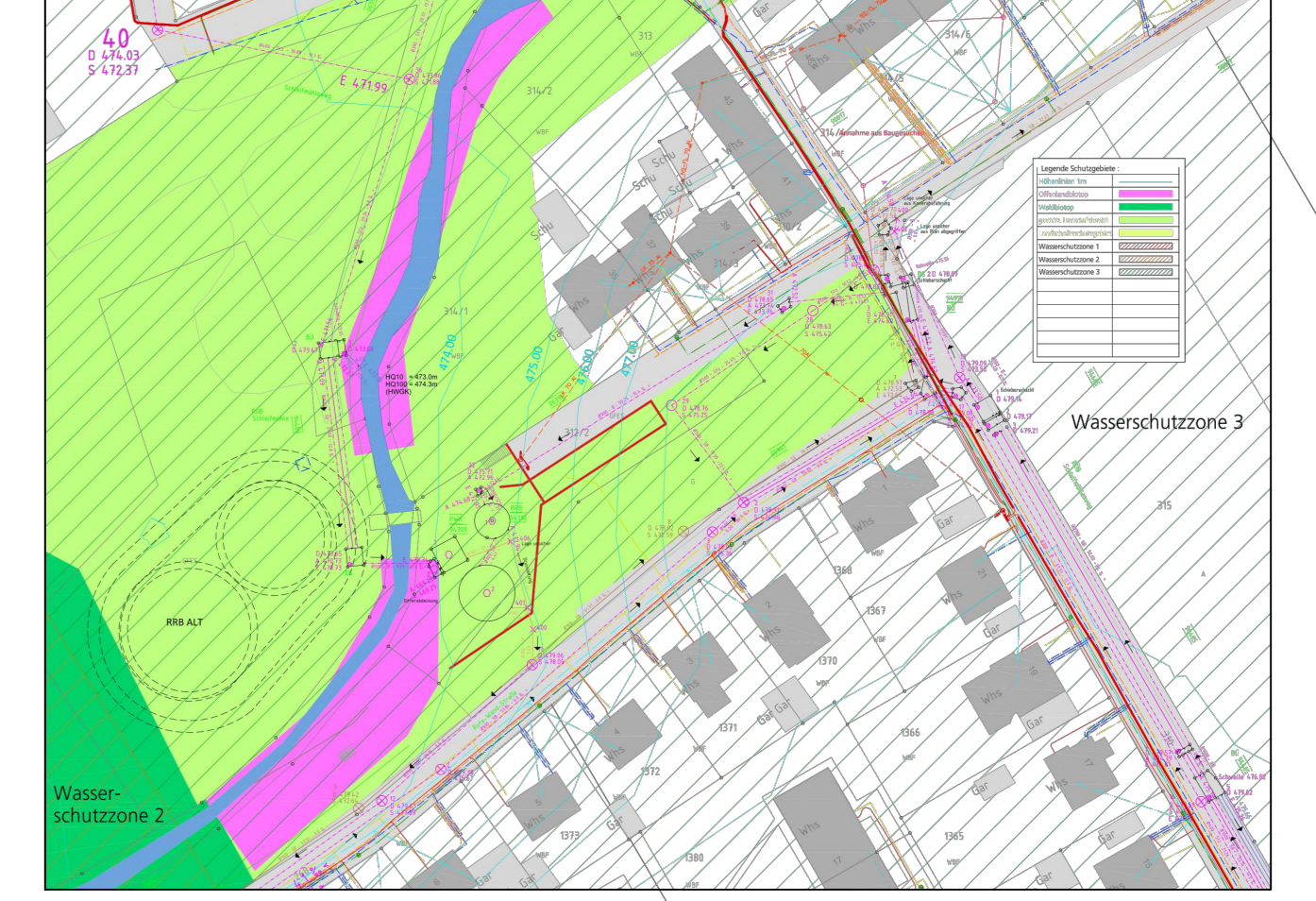

Bitte beachten:
 - Koordinatensystem: DHDN90/ Gauß-Krüger
 - Höhensystem: DHHN12 / Status 130 - NN-Höhen

Legende:

Mischwasserkanal gepl.	-----
Kanalabruch/Stilllegung	-----
Mischwasserkanal best.	-----
Telekomleitung best.	-----
Wasserleitung best.	-----
Stromleitung best.	-----
Straßenbeleucht. best.	-----
Gasleitung best.	-----
Abbruch Bauwerk	-----

Anlage 1 zu GD 417/22

Änd.	Datum	Name	Art der Änderung
1.			
2.			
3.			
4.			

Zeichnung: 712-RUB-Schleifm_LP1
 Maßstab: 1:250
 Datum: 26.10.2022

Ulm-Wiblingen
 Erweiterung RÜB 483 Schleifmühle
 LAGEPLAN

ENTWURFSPLANUNG

EBU
 Entsorgungsbetriebe
 der Stadt Ulm

ulm

CAD - Konstruktion
 Schreißbauer

Bearbeitung
 SCH/RE

Abfertigungster
 [Name]

Betriebsleiter
 [Name]

VORABZUG