

Workplanung

| Index | Datum | Änderung |
|-------|----------|---|
| a | 03.05.23 | UKD Zwischenloch 0,20 Höhe abgeh. Decke, 0,18 abgeh. Decke, Korrektur Fensterhöhe Sturz ergänzt, Fensterbreite Terrassentür (0,06 x 0,18) im vorgelag. 0,06 Technik ergänzt, Thermowandstreifen/ Schwellenbreite angepasst |
| b | 26.05.23 | Terrasse Leuchte verschoben, Eingang Leuchte ergänzt, Korrektur Fensterhöhe Sturz erfüllt, Korrektur Position Durchbruch, Stöße nach Angabe Stahl verschoben, Bodenplatte Küche erfüllt, Brandschutz Wände erfüllt, 0,07 TB verkürzt (Lüftungsgitter) |

Legende

| | | | |
|------------|----------------------------|---|---|
| STB | Stahlbeton | ☐ | Erweiterung Kita Mähringen |
| MW | Mauerwerk | ☐ | Schulweg 16 |
| FT | Fertigteil | ☐ | 89081 Ulm Mähringen |
| TB | Trockenbau | ☐ | Bauherrin |
| TB | ehf. Schallschutz | ☐ | Stadt Ulm |
| F03 | Fliese | ☐ | vertreten durch: Fachbereich Stadtentwicklung, Bau und Umwelt vertreten durch: Zentrales Gebäudemanagement |
| OK FFB | Obere Kante Rohfußboden | ▽ | Wahlkreis: 23-25 89073 Ulm |
| OK FFB | Obere Kante Fertigfußboden | ▽ | Architektin |
| UKD roh | Untere Kante Rohdecke | ▲ | studio fink |
| UKD fertig | Untere Kante Fertigdecke | ▲ | Architekten & Stadtplaner GmbH Zentblomstraße 46 89073 Ulm T 0714 850751 81 |

Planmaße sind verantwortlich zu prüfen. Ausparungen/
Durchbrüche nach den Plänen der Fachgenosse.
Bräunung/ Sturz/ Türhaken beachten sich auf OK FFB.

EFH = OK FFB
+0,00m = 555,68 uNN

Grundriss Erdgeschoss
26.05.23

WP-01-b M 150

Vorabzug

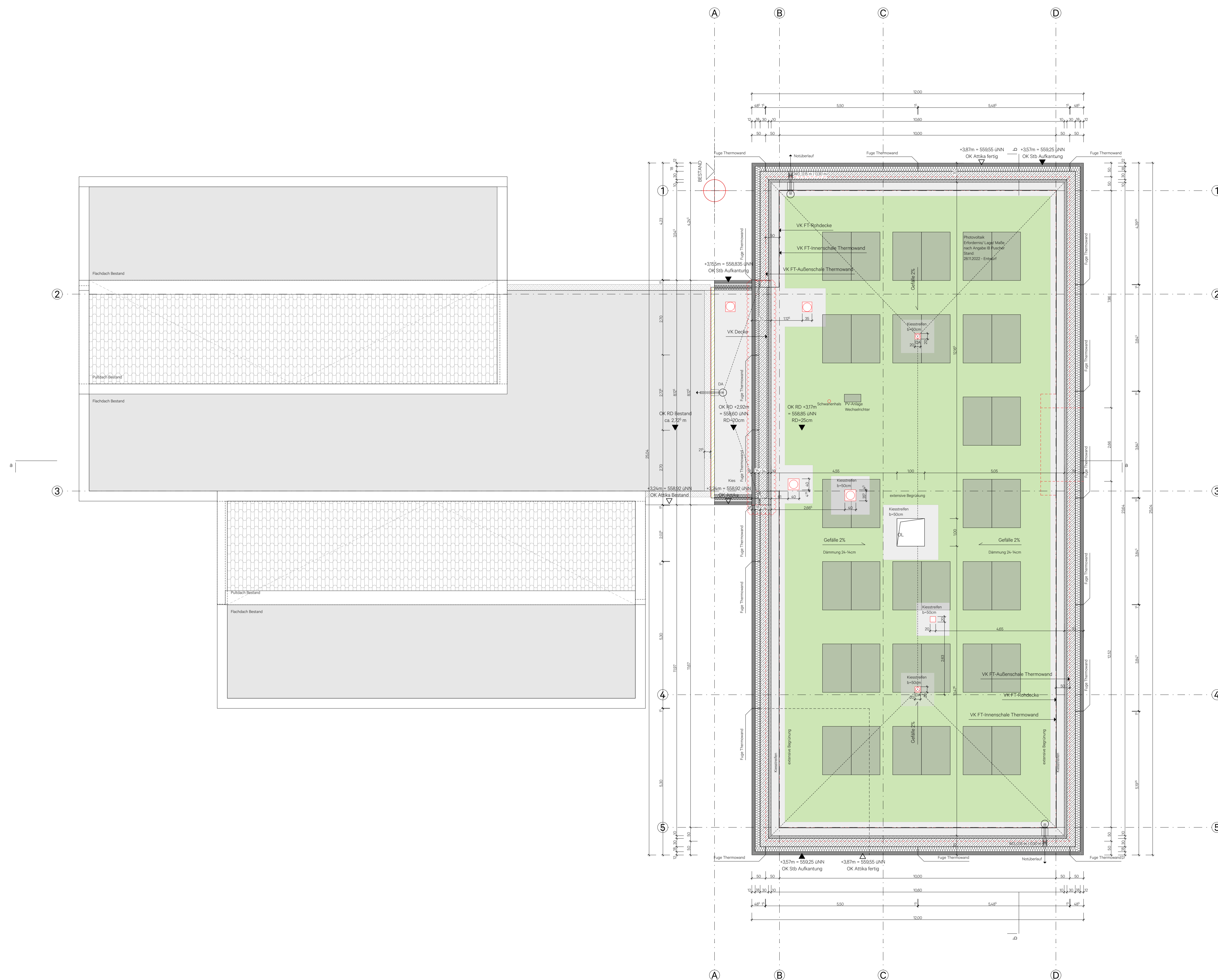

Werkplanung

| Index | Datum | Änderung |
|-------|-------|----------|
| | | |
| | | |
| | | |
| | | |
| | | |
| | | |
| | | |
| | | |
| | | |
| | | |

Vorabzug

Legende

| | | | | | | | | |
|---------------------------------|------------------------------------|--------------------------------|--------------------------------------|------------|-----------|--------------------------|--------|------------|
| OK RFB Oberkante Rohfußboden | OK FFB Oberkante Fertigfußboden | UKD roh Unterkante Rohdecke | UKD fertig Unterkante Fertigdecke | Sichtbeton | Außenputz | Putz/Anstrich/Speckelung | Fliese | Sichtbeton |
|---------------------------------|------------------------------------|--------------------------------|--------------------------------------|------------|-----------|--------------------------|--------|------------|

Bauvorhaben

- Erweiterung Kita Mähringen Schulweg 16 89081 Ulm Mähringen

Bauherrin

- Stadt Ulm
- vertreten durch: Fachbereich Stadtentwicklung, Bau und Umwelt
- vertreten durch: Zentrales Gebäudemanagement
- Wilsbelstr. 23-25 89073 Ulm

Architektin

- studio fink**
- Architekten & Stadtplaner GmbH
- Zentblomstraße 46 89073 Ulm T 0731 850761 81

Dachaufsicht

- 26.05.23

WP-02-0 M 150

Planmaße sind verantwortlich zu prüfen. Ausparungen/Dimensionen nach den Plänen der Fachgenosse. Bräunungen/Spuren/Füllungen beziehen sich auf OK RFB.
EFH = OK FFB
+0.00m = 555.68 ÜNN

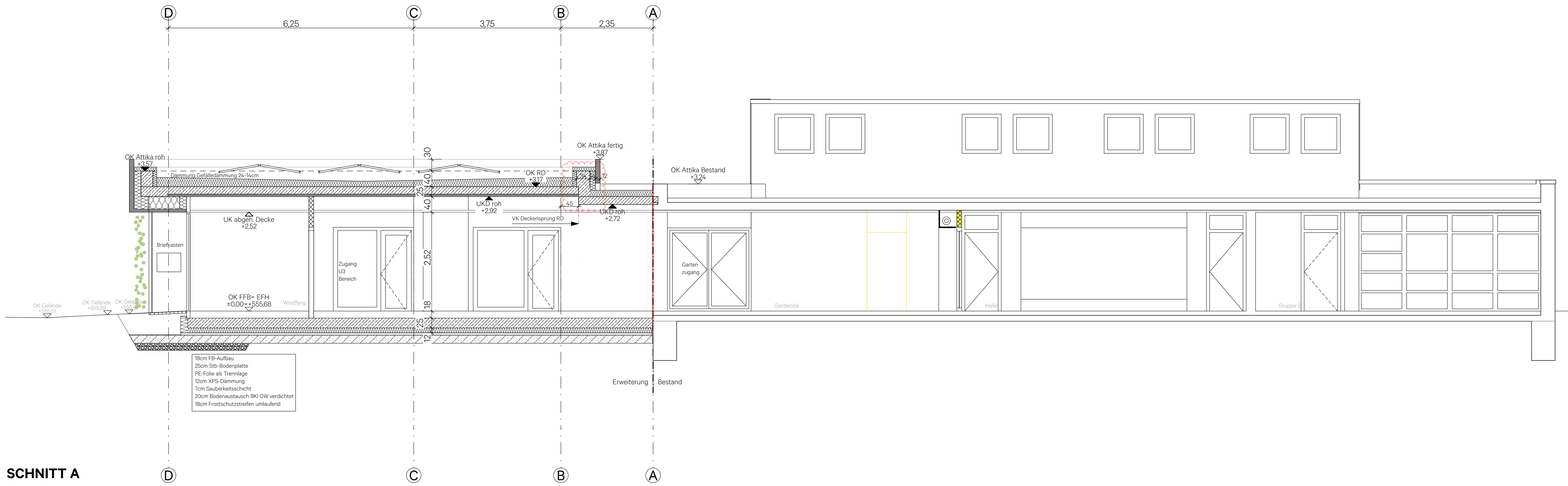

SCHNITT A

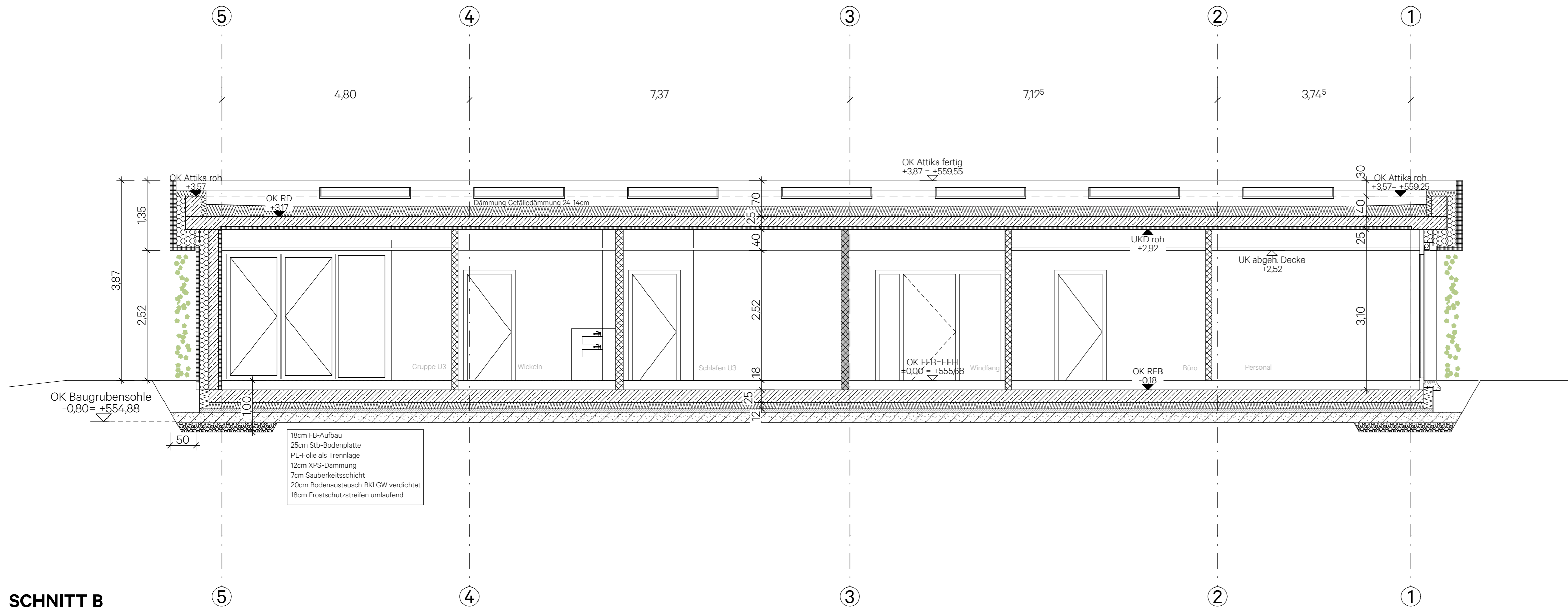

SCHNITT B

Werkplanung

| Index | Datum | Änderung |
|-------|----------|---|
| a | 03.05.23 | UKD Zwischendach, Korrektur Fensterhöhen/ Sturz ergänzt |
| b | 26.05.23 | Sib-Attika angepasst |
| | | |
| | | |
| | | |
| | | |
| | | |
| | | |
| | | |
| | | |
| | | |
| | | |
| | | |
| | | |
| | | |
| | | |
| | | |
| | | |
| | | |
| | | |
| | | |

Vorabzug

Legende

| | | | |
|-------------------------------------|--|-----------------------------|----|
| STB Stahlbeton | | Sichtbeton | 01 |
| M/W Mauernwerk | | Außenputz | 02 |
| FT Fertigteile | | Putz/ Anstrich/ Spachtelung | 03 |
| TB Trockenbau | | Fliese | 04 |
| TB erh. Schallschutz | | | |
| F30 | | | |
| OK RFB Oberkante Rohfußboden | | | |
| OK FFB Oberkante Fertigfußboden | | | |
| UKD roh Oberkante Rohdecke | | | |
| UKD fertig Oberkante Fertigdecke | | | |

Bauvorhaben

Erweiterung Kita Mähringen
Schulweg 16
89081 Ulm Mähringen

Bauherrin

Stadt Ulm
vertreten durch:
Fachbereich Stadtentwicklung, Bau und Umwelt
vertreten durch:
Zentrales Gebäudemanagement
Wilhelmstr. 23-25
89073 Ulm

Architektin

studio fink
Architekten & Stadtplaner GmbH
Zeitblomstraße 46
89073 Ulm
T 0731 850751 81

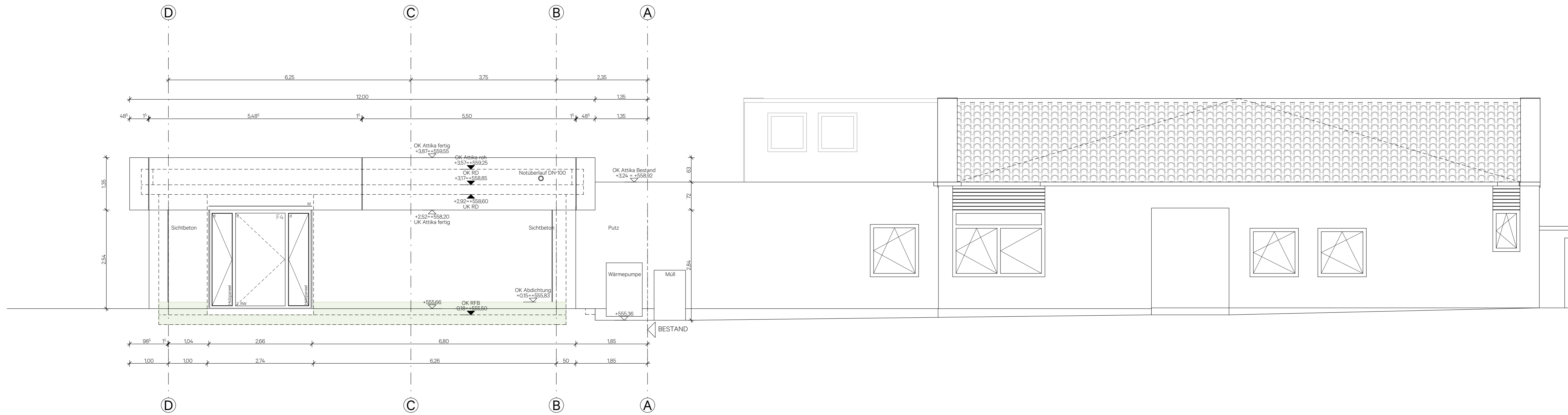

ANSICHT NORD

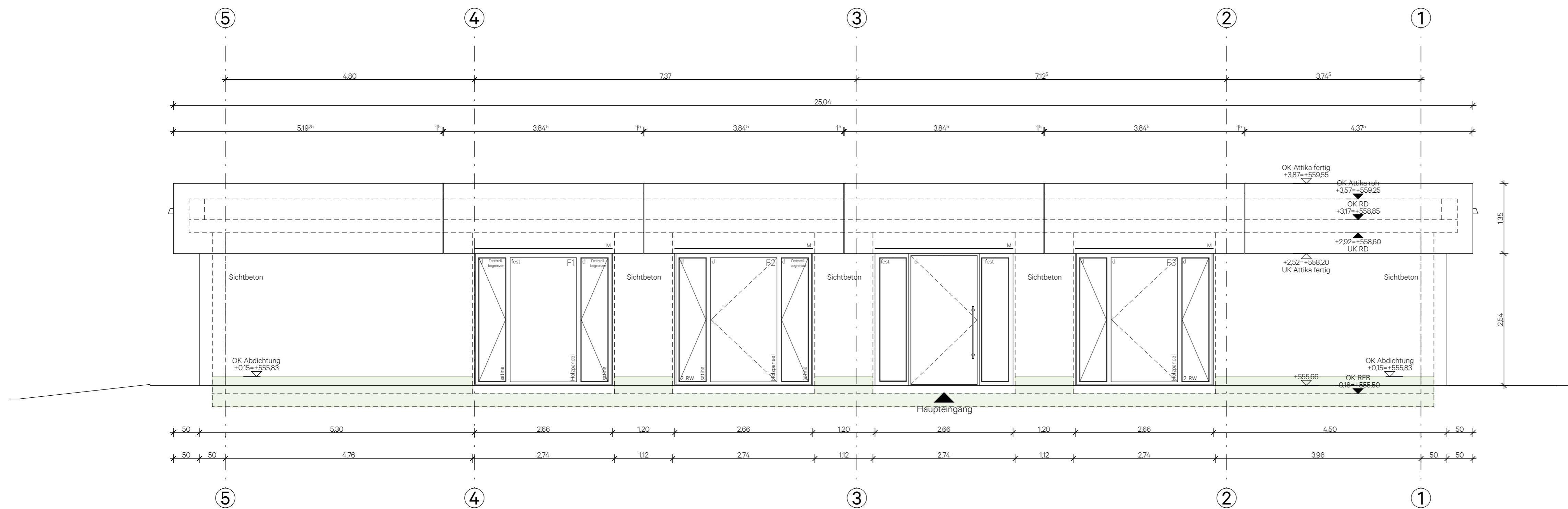

ANSICHT OST

Werkplanung

| Index | Datum | Änderung |
|-------|----------|----------|
| 0 | 26.05.23 | 0 |
| | | |
| | | |
| | | |
| | | |
| | | |
| | | |
| | | |
| | | |
| | | |
| | | |

Vorabzug

Legende

- STB Stahlbeton
- M/W Mauerwerk
- FT Fertigteil
- TB Trockenbau
- TB erh. Schallschutz
- F30
- OK RFB Oberkante Rohfußboden
- OK FFB Oberkante Fertigfußboden
- UKD roh Unterkannte Rohdecke
- UKD fertig Unterkannte Fertigdecke
- Sichtbeton
- Außenputz
- Putz/ Anstrich/ Spachtelung
- Fliese

Bauvorhaben

Erweiterung Kita Mähringen
Schulweg 16
89081 Ulm Mähringen

Bauherrin

Stadt Ulm
vertreten durch:
Fachbereich Stadtentwicklung, Bau und Umwelt
vertreten durch:
Zentrales Gebäudemanagement
Wilhelmstr. 23-25
89073 Ulm

Architektin

studio fink
Architekten & Stadtplaner GmbH
Zeitblomstraße 46
89073 Ulm
T 0731 850751 81

Planmaße sind verantwortlich zu prüfen. Ausparungen/ Durchbrüche nach den Plänen der Fachgenieure. Brüstungs-/ Sturz-/ Türhöhen beziehen sich auf OK RFB.

ANSICHTEN NORD | OST
26.05.23

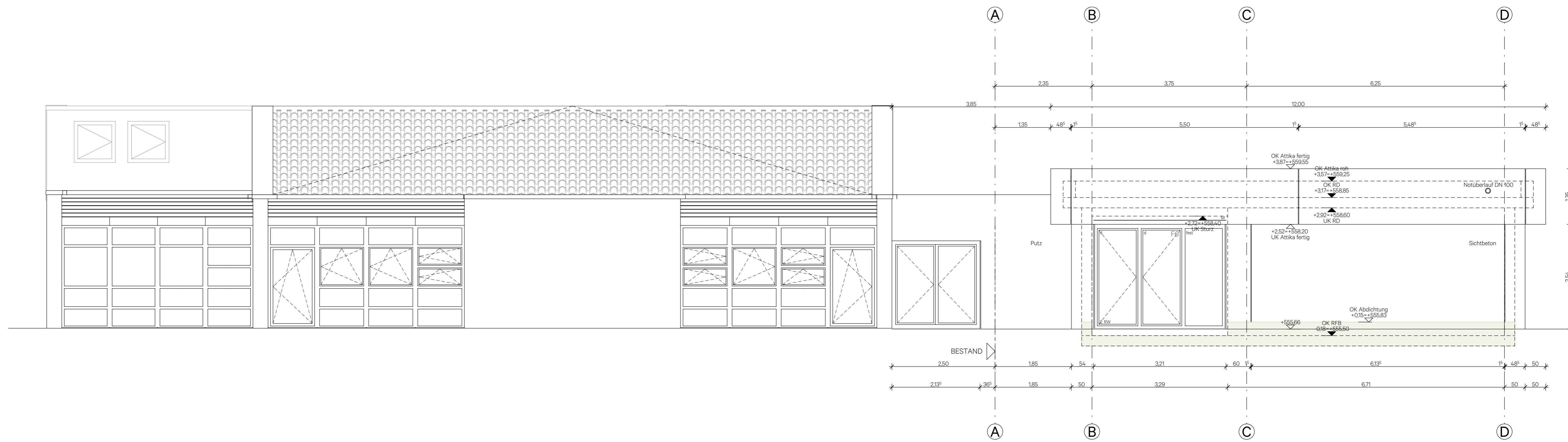

ANSICHT SÜD

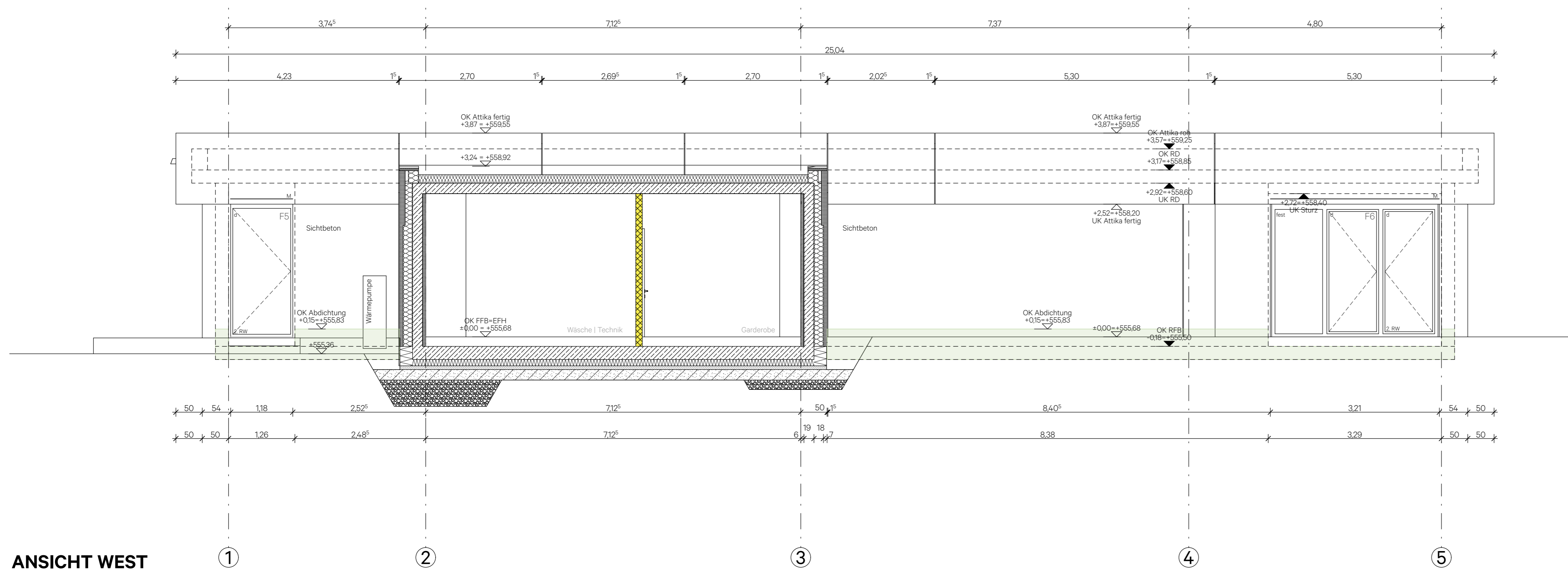

ANSICHT WEST

Werkplanung

| Index | Datum | Änderung |
|-------|----------|----------|
| 0 | 26.05.23 | 0 |
| | | |
| | | |
| | | |
| | | |
| | | |
| | | |
| | | |
| | | |
| | | |

Vorabzug

Legende

| | | | | |
|--------------------------------------|--|--|---------------------------|----|
| STB Stahlbeton | | | Sichtbeton | 01 |
| MW Mauwerk | | | Außenputz | 02 |
| FT Fertigteile | | | Putz/Anstrich/Spachtelung | 03 |
| TB Trockenbau | | | Fliese | 04 |
| TB erh. Schallschutz | | | | |
| F30 | | | | |
| OK RFB Oberkante Rohfußboden | | | | |
| OK FFB Oberkante Fertigfußboden | | | | |
| UKD roh Unterseite Rohdecke | | | | |
| UKD fertig Unterseite Fertigdecke | | | | |

Bauvorhaben

Erweiterung Kita Mähringen
Schulweg 16
89081 Ulm Mähringen

Bauherrin

Stadt Ulm
vertreten durch:
Fachbereich Stadtentwicklung, Bau und Umwelt
vertreten durch:
Zentrales Gebäudemanagement
Wilhelmstr. 23-25
89073 Ulm

Architektin

studio fink
Architekten & Stadtplaner GmbH
Zeitblomstraße 46
89073 Ulm
T 0731 850751 81

Planmaße sind verantwortlich zu prüfen. Ausparungen/
Durchbrüche nach den Plänen der Fachgenieure.
Brüstungs-/ Sturz-/ Türhöhen beziehen sich auf OK RFB.

EFH = OK FFB
±0.00m = 555,68 üNN

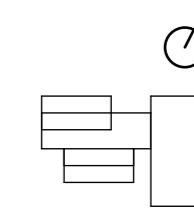

Ansichten Süd | West
26.05.23

WP-05-0

M 1:50

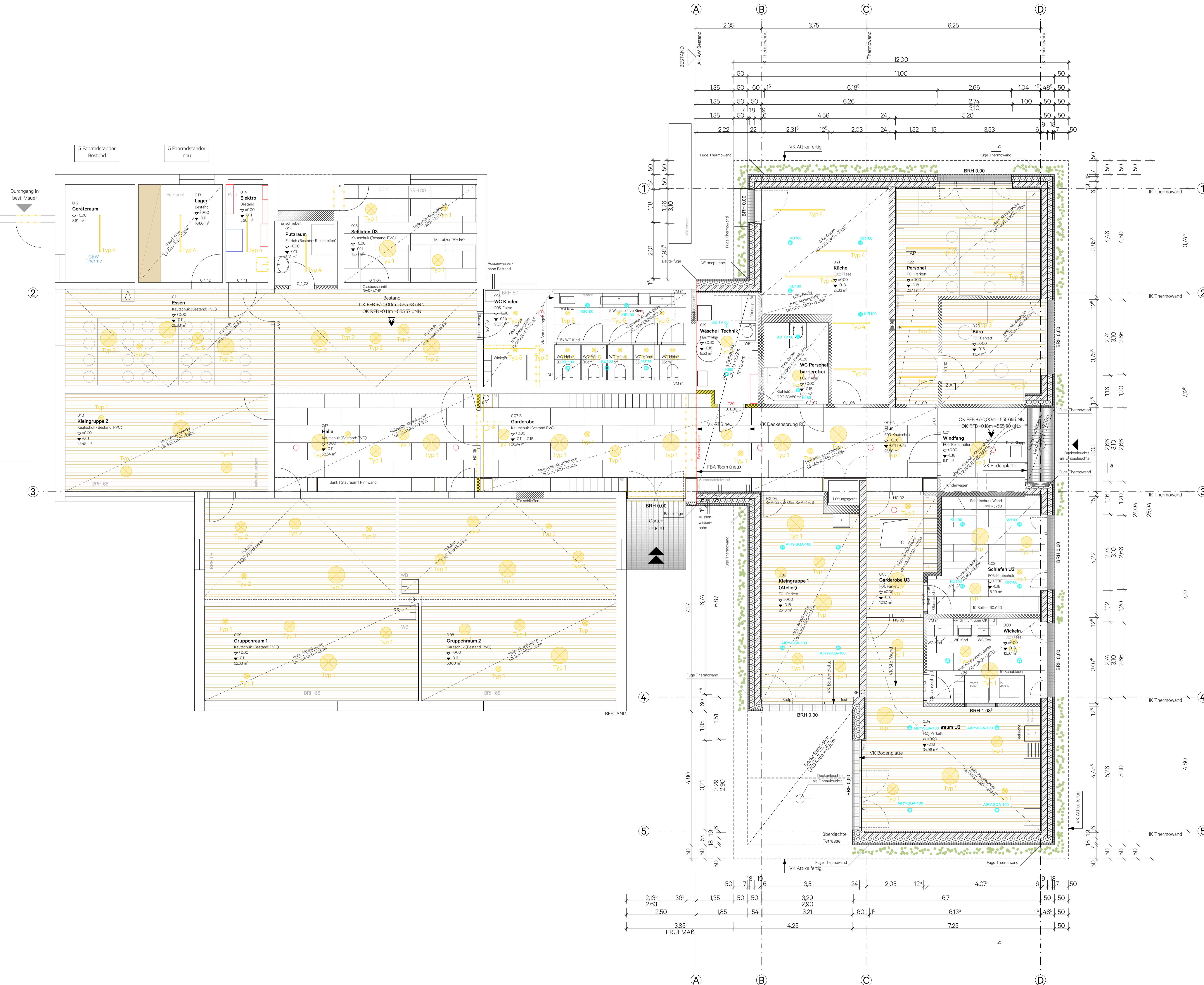

- abgeh. Decke Holz- Akustikdecke
- abgeh. Decke Holzwole-Akustikdecke
- abgeh. Decke Gika oder verputzt
- Rund-Leuchte Typ 1 Aufbau | Typ 2 Pendel
- Lang-Leuchte Aufbau Typ 3 Lichtkanal | Typ 4 FWL
- Bewegungsmelder
- Lüftungsauslass

Werkplanung

| Index | Datum | Änderung |
|-------|-------|----------|
| | | |
| | | |
| | | |
| | | |
| | | |
| | | |
| | | |
| | | |
| | | |
| | | |

Legende

| | | | |
|---------------------------------------|--|----------------------------|--|
| OK FFB Oberkante Rohfußboden | | Sichtbeton | |
| OK FFB Oberkante Fertigfußboden | | Außenputz | |
| UKD roh Unterkannte Rohdecke | | Putz/ Anstrich/ Speckelung | |
| UKD fertig Unterkannte Fertigdecke | | Fliese | |

Bauvorhaben

Erweiterung Kita Mähringen
Schulweg 16
89081 Ulm Mähringen

Bauherrin

Stadt Ulm
vertreten durch:
Fachbereich Stadtentwicklung, Bau und Umwelt
vertreten durch:
Zentrales Gebäudemanagement
Wilsbelstr. 23-25
89073 Ulm

Architektin

studio fink
Architekten & Stadtplaner GmbH
Zentblomstraße 46
89073 Ulm
T 0714 850751 81

Deckenspiegel

26.05.23

EFH = OK FFB
+0,00m = 555,68 üNN

WP-06-0 M 150