

FÖRDERANTRAG

BAUVORHABEN

DONAU-ILLER-WERKSTÄTTEN
JUNGIINGEN

ERSATZNEUBAU EINER WERKSTATT
FÜR MENSCHEN MIT BEHINDERUNG
MIT 163 PLÄTZEN UND EINEM
FÖRDER- & BETREUUNGSBEREICH
MIT 52 PLÄTZEN

BAUORT

AM PFANNENSTIEL
89081 JUNGIINGEN
FLURSTÜCK-NR. 624/625

BAUHERRSCHAFT

LEBENSHILFE DONAU-ILLER E.V.

EBERHARD-FINCKH-STRASSE 30
89075 ULM-BÖFINGEN
TEL. 0731/922680



RUDOLF BADER, DIPLING. (FH)
c/o PRIMA-BAU GMBH
MÜHLENWEG 8
89287 BELLENBERG
TEL. 07306/921011
email info@prima-bau.de
PROJEKTPARTNER
SPIEGLER-SCHMITT
ARCHITEKTEN PartgmbB

Übersicht Neubau Gesamt
M 1:1000

FÖRDERANTRAG

BAUVORHABEN

DONAU-ILLER-WERKSTÄTTEN

JUNGINGEN

ERSATZNEUBAU EINER WERKSTÄTTE

FÜR MENSCHEN MIT BEHINDERUNG

MIT 163 PLÄTZEN UND EINEM

FÖRDER- & BETREUUNGSBEREICH

MIT 52 PLÄTZEN

BAUORT

AM PFANNENSTIEL

89081 JUNGIINGEN

FLURSTÜCK-NR. 624/625

BAUHERRSCHAFT

LEBENSHILFE DONAU-ILLER-BAU

EBERHARD-FINCKH-STRASSE 30

89075 ULM-BÖFINGEN

TEL. 0731/922680

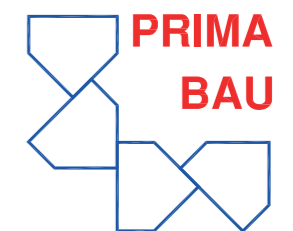

RUDOLF BADER, DIPLING. (FH)

c/o PRIMA-BAU GMBH

MÜHLENWEG 8

89287 BELLENBERG

TEL. 07306/921011

email info@prima-bau.de

PROJEKTPARTNER

SPIEGLER-SCHMITT

ARCHITEKTEN PartgmbB

Lageplan

M 1:1000

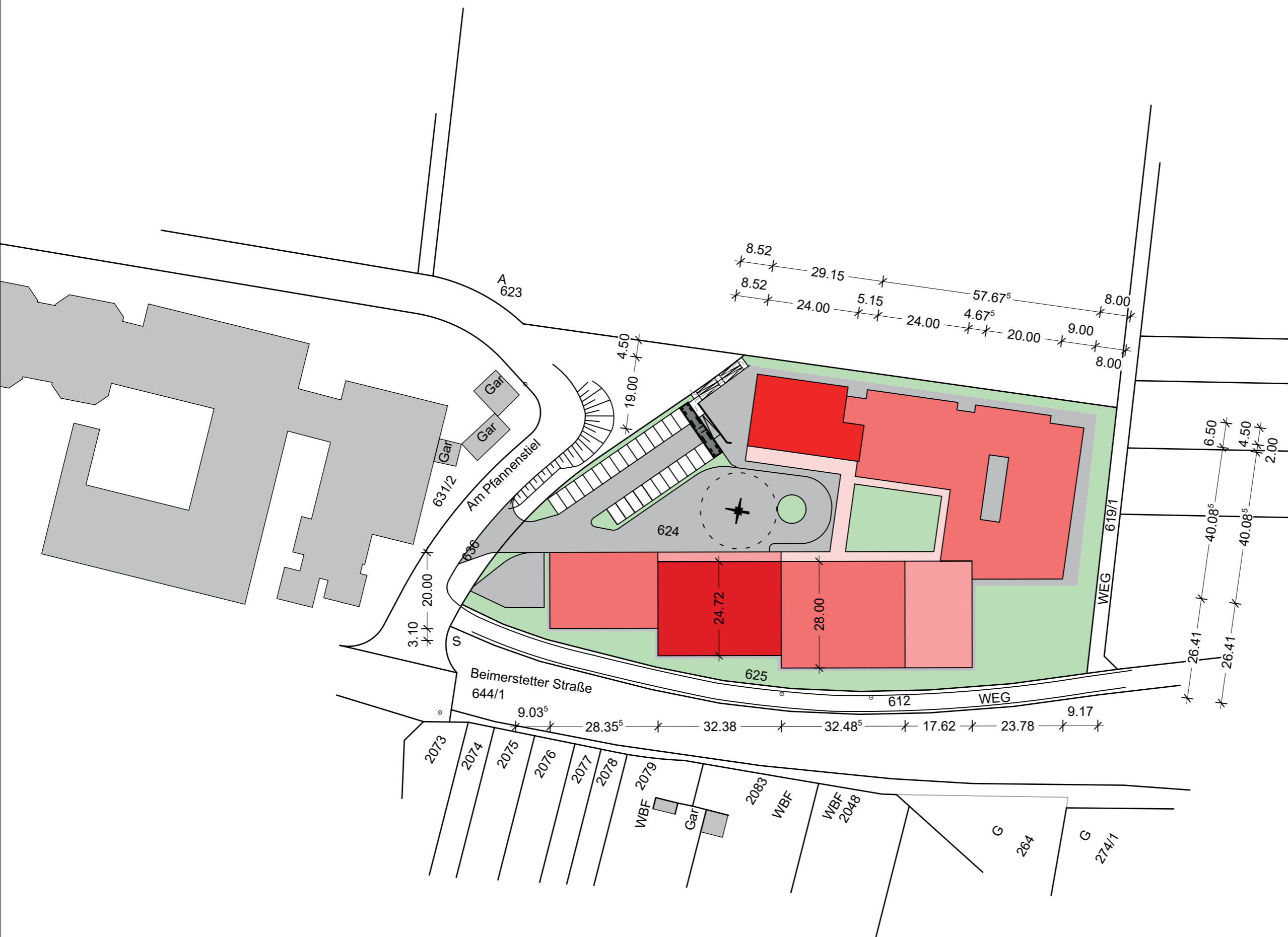

H/B = 297 / 420 (0.12m²)

Donau-Iller-Werkstätten Jungingen		
Objekt:	89081 Jungingen Am Pfannenstiel	
Ersteller:	Plan-Nr. 304-1	Stand: 04.08.2023

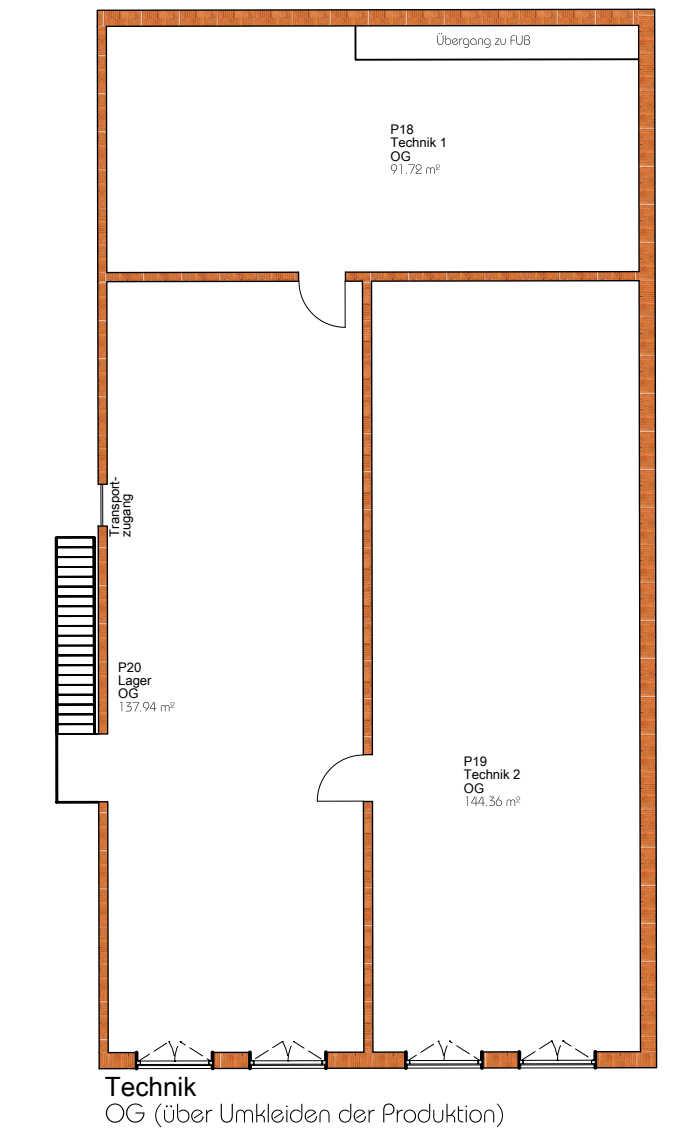
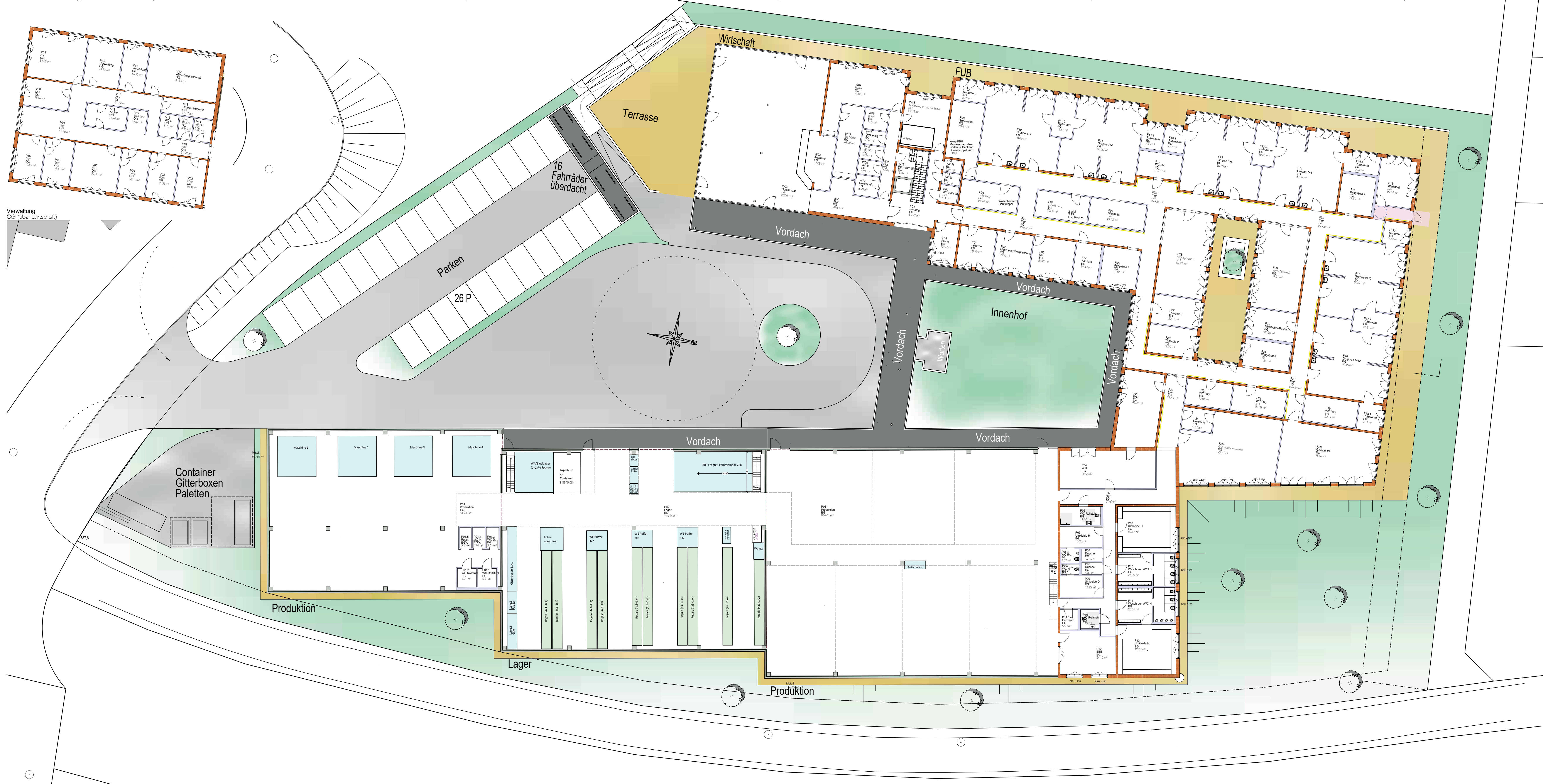

FÖRDERANTRAG

BAUVORHABEN

JUNGINGEN
 ERSATZNEUBAU EINER WERKSTATT
 FÜR MENSCHEN MIT BEHINDERUNG
 MIT 163 PLÄTZEN UND EINEM
 FÖRDER- & BETREUNGSBEREICH
 MIT 52 PLÄTZEN

BAUORT

AM PFANNENSTIEL
 89081 JUNGINGEN
 FLURSTÜCK-NR. 624/625

BAUHERRSCHAFT

LEBENSILFHE DONAU-ILLER E.V.
 EBERHARD-FINCKH-STRASSE 30
 89075 ULM-BÖFFINGEN
 TEL. 0731/922680

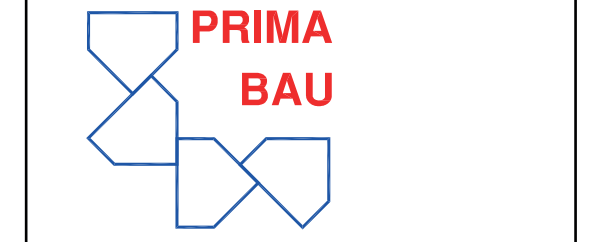

RUDOLF BADER, DIPLING. (FH)
 c/o PRIMA-BAU GMBH
 MÜHLENWEG 8
 89287 BELLENBERG
 TEL. 07306/921011
 email info@prima-bau.de
 PROJEKTPARTNER
 SPIEGLER-SCHMITT
 ARCHITEKTEN PartgmbB

Grundrisse Neubau Gesamt
 M 1:200

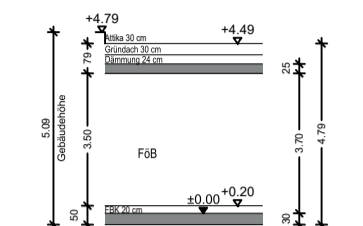
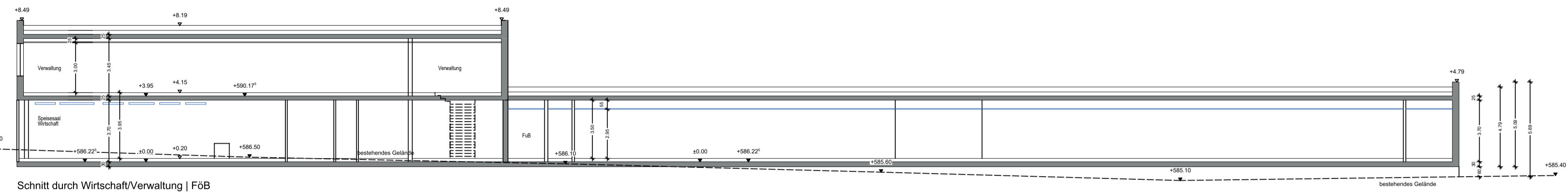
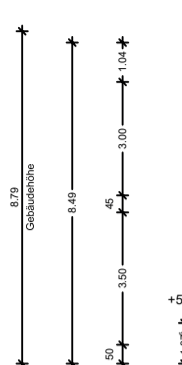
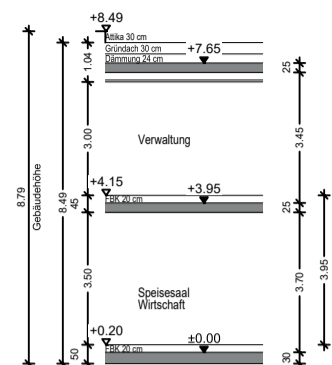

Schnitt durch Wirtschaft/Verwaltung | FöB

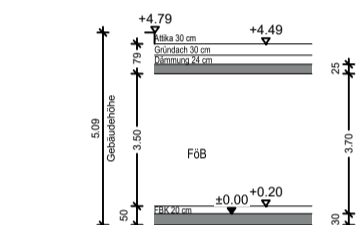
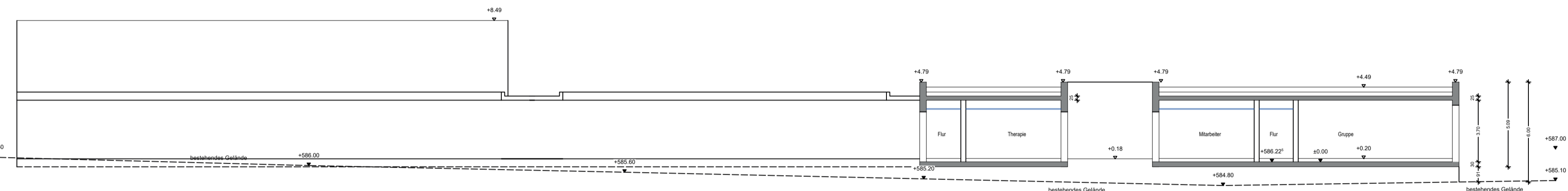

Schnitt durch Zufahrt | FöB

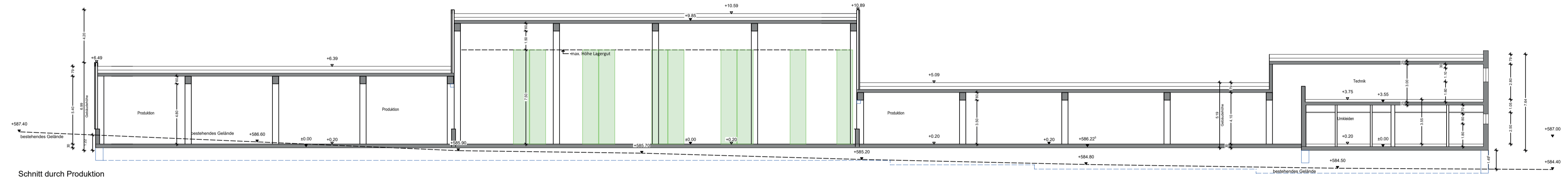

Schnitt durch Produktion

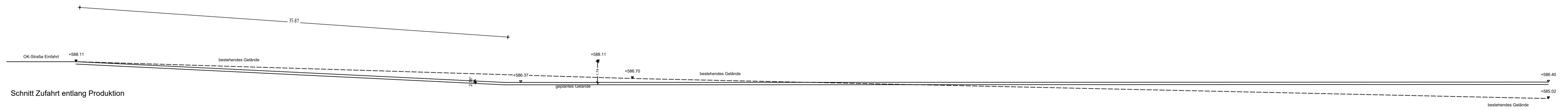

Schnitt Zufahrt entlang Produktion

FÖRDERANTRAG

BAUVORHABEN

DONAU-ILLER-WERKSTÄTTEN

JUNGINGEN

ERSATZNEUBAU EINER WERKSTATT

FÜR MENSCHEN MIT BEHINDERUNG

MIT 163 PLÄTZEN UND EINEM

FÖRDER- & BETREUUNGSBEREICH

MIT 52 PLÄTZEN

BAUORT

AM PFANNENSTIEL

89081 JUNGINGEN

FLURSTÜCK-NR. 624/625

BAUHERRSCHAFT

LEBENSHILFE DONAU-ILLER E.V.

EBERHARD-FINCKH-STRASSE 30

89075 ULM-BÖFINGEN

TEL. 0731/922680

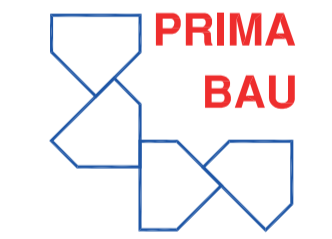

RUDOLF BADER, DIPLING. (FH)

c/o PRIMA-BAU GMBH

MÜHLENWEG 8

89287 BELLENBERG

TEL. 07306/921011

email info@prima-bau.de

PROJEKTPARTNER

SPIEGLER-SCHMITT

ARCHITEKTEN PartgmbB

Schnitte

M 1:200

Donau-Iller-Werkstätten Jungingen	
Objekt	89081 Jungingen An Planenstiel
Ersteller	Plan-Nr. 307-1 Stand. 17.07.2023

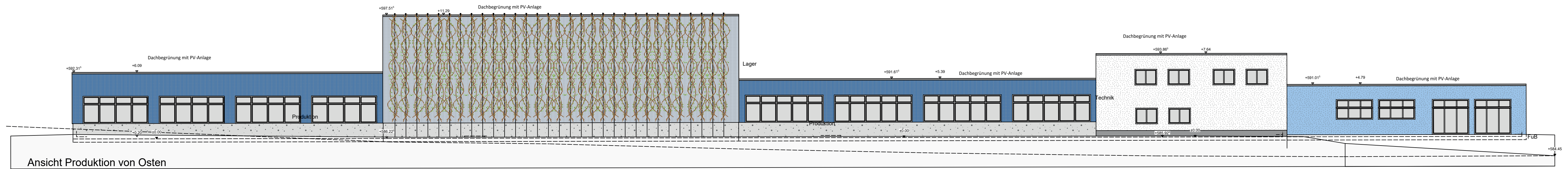

Ansicht Produktion von Osten

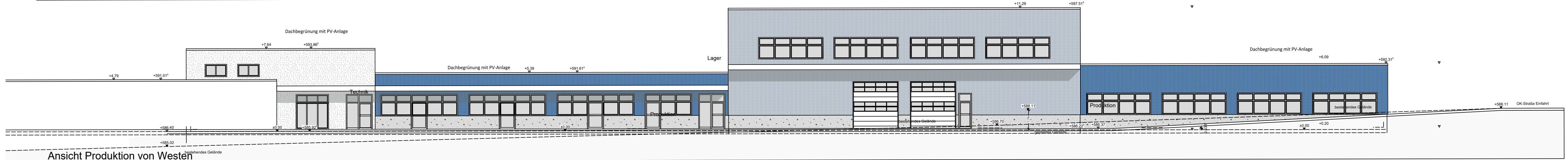

Ansicht Produktion von Westen

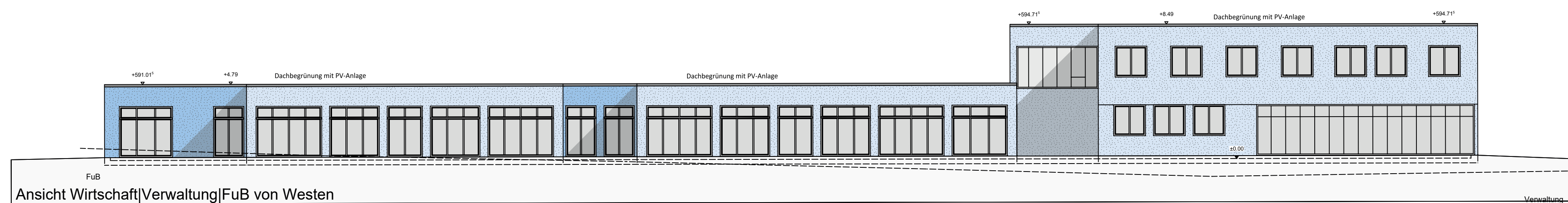

Ansicht Wirtschaft|Verwaltung|FuB von Westen

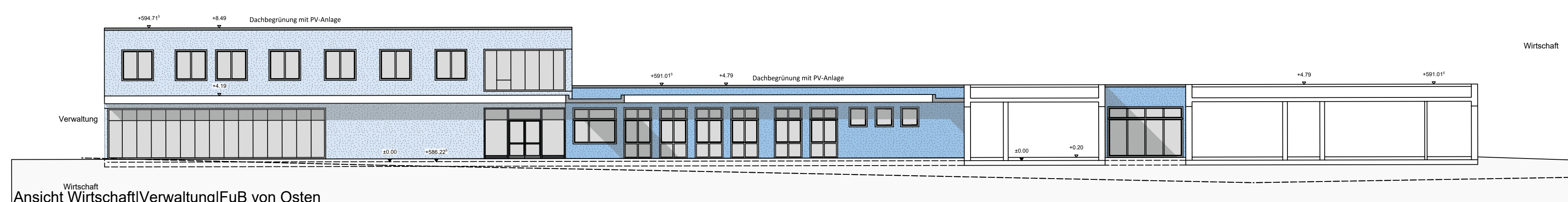

Ansicht Wirtschaft|Verwaltung|FuB von Osten

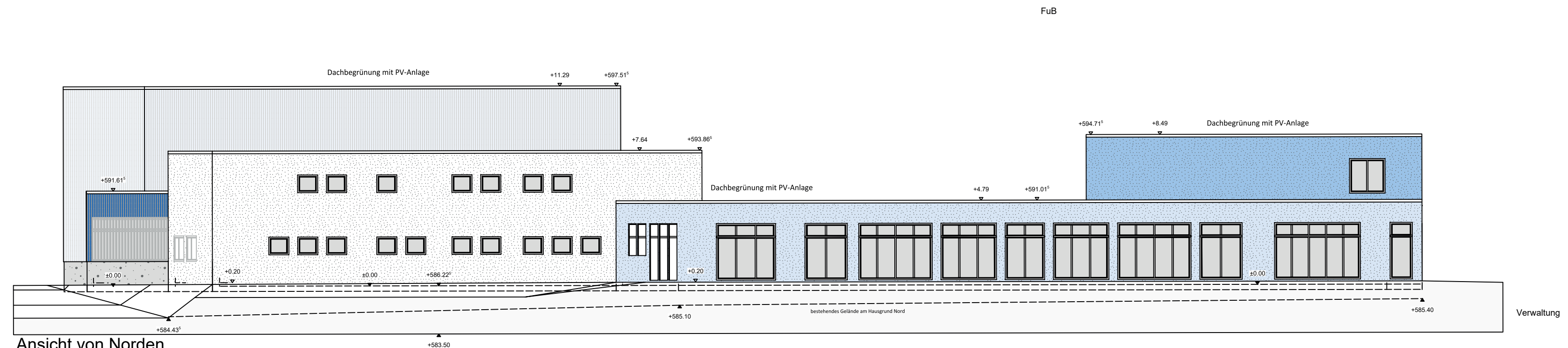

Ansicht von Norden

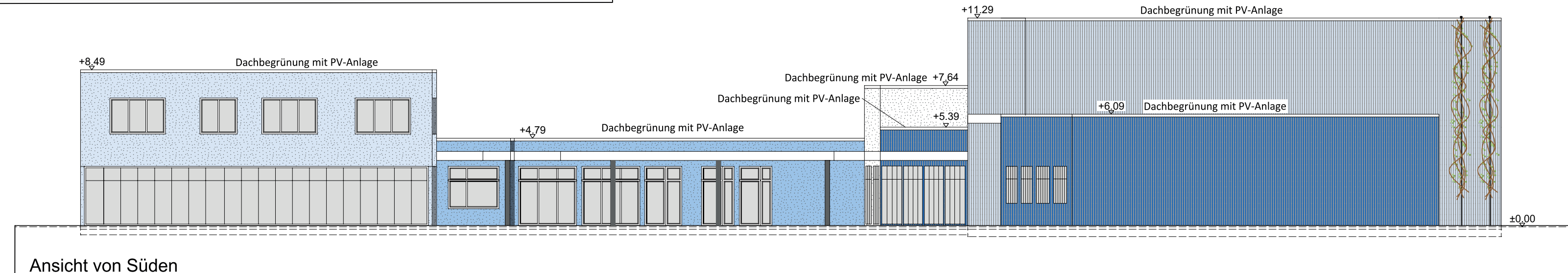

Ansicht von Süden

FÖRDERANTRAG

BAUVORHABEN

**DONAU-ILLER-WERKSTÄTTEN
JUNGIINGEN**
ERSATZNEUBAU EINER WERKSTATT
FÜR MENSCHEN MIT BEHINDERUNG
MIT 163 PLÄTZEN UND EINEM
FÖRDER- & BETREUUNGSBEREICH
MIT 52 PLÄTZEN

BAUORT

AM PFANNENSTIEL
89081 JUNGIINGEN
FLURSTÜCK-NR. 624/625

BAUHERRSCHAFT

LEBENSHILFE DONAU-ILLER E.V.
EBERHARD-FINCKH-STRASSE 30
89075 ULM-BÖFINGEN
TEL. 0731/922680

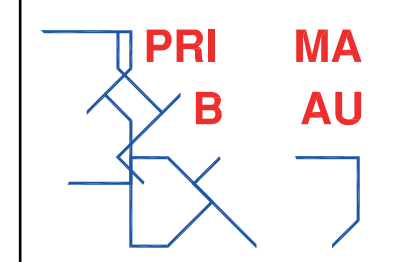

RUDOLF BADER, DIPLING. (FH)
c/o PRIMA-BAU GMBH
MÜHLENWEG 8
89287 BELLENBERG
TEL. 07306/921011
email info@prima-bau.de
PROJEKTPARTNER
SPIEGLER-SCHMITT
ARCHITEKTEN PartgmbB

Ansichten
M 1:200



FÖRDERANTRAG

BAUVORHABEN
 DONAU-ILLER-WERKSTÄTTEN
 JUNGINGEN
 ERSATZNEUBAU EINER WERKSTATT
 FÜR MENSCHEN MIT BEHINDERUNG
 MIT 163 PLÄTZEN UND EINEM
 FÖRDER- & BETREUUNGSBEREICH
 MIT 52 PLÄTZEN

BAUORT
 AM PFANNENSTIEL
 89081 JUNGIINGEN
 FLURSTÜCK-NR. 624/625

BAUHERRSCHAFT
 LEBENSHILFE DONAU-ILLER E.V.
 EBERHARD-FINCKH-STRASSE 30
 89075 ULM-BÖFINGEN
 TEL. 0731/922680

**PRIMA
BAU**

RUDOLF BADER, DIPLING. (FH)
 c/o PRIMA-BAU GMBH
 MÜHLENWEG 8
 89287 BELLENBERG
 TEL. 07306/921011
 email info@prima-bau.de
 PROJEKTPARTNER
 SPIEGLER-SCHMITT
 ARCHITEKTEN PartgmbB

Grundrisse Neubau Gesamt
 M 1:200

