

Grundriss Untergeschoss

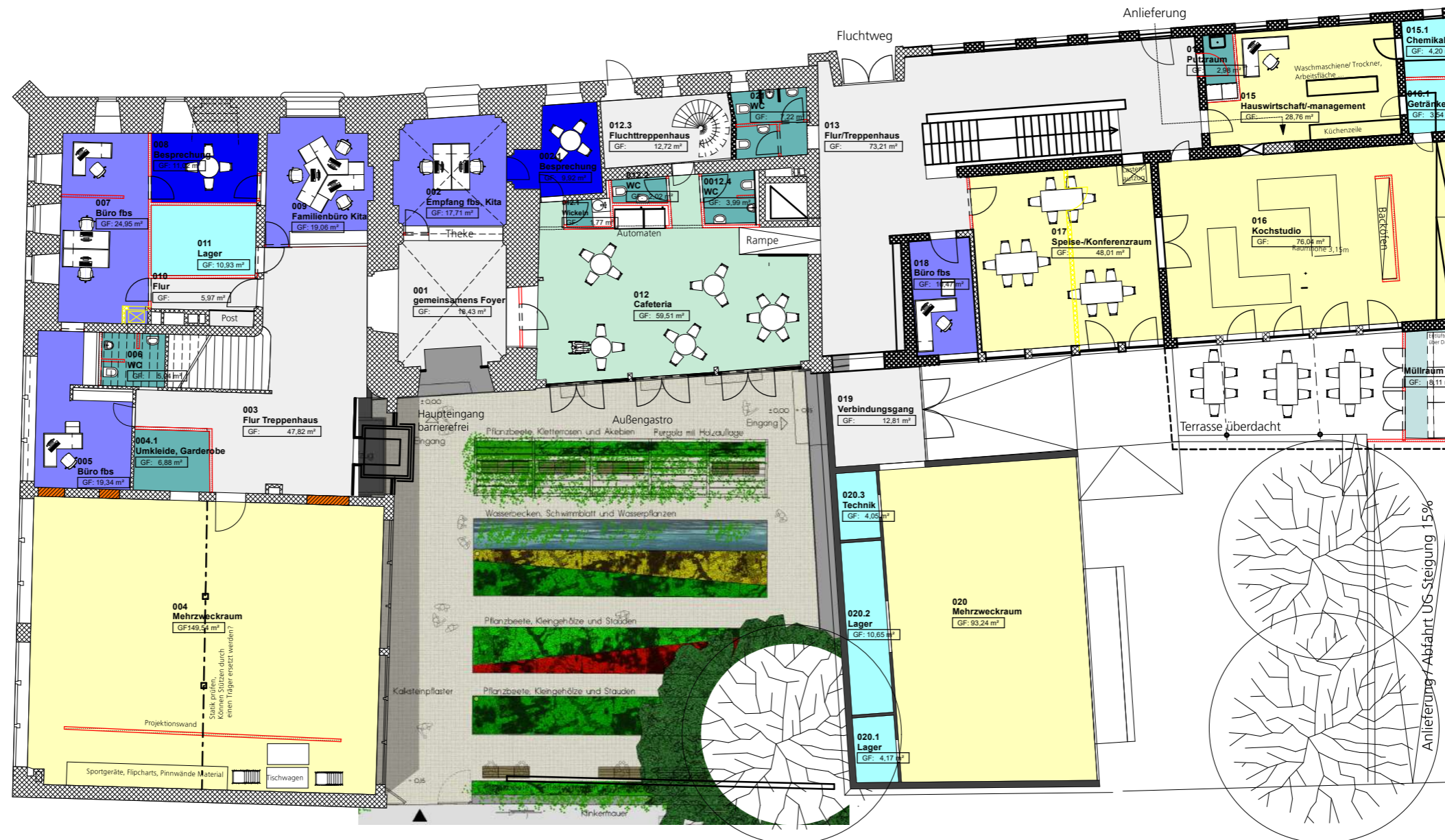

Sattlergasse 2-6 -Machbarkeitsstudie Haus der Familien

M. 1:200

Grundriss Erdgeschoss

Wilhelmstraße 23-25
89073 Ulm

Bearbeiter: Michael Eichenhofer
Fon: 0731 161-6511
Mail: m.eichenhofer@ulm.de

Stadt Ulm
Zentrales Gebäudemanagement



Datum 07.02.2024



Sattlergasse 2-6 -Machbarkeitsstudie Haus der Familien

M. 1:200

Grundriss 1. Obergeschoss

Wilhelmstraße 23-25
89073 Ulm

Bearbeiter: Michael Eichenhofer
Fon: 0731 161-6511
Mail: m.eichenhofer@ulm.de

Stadt Ulm
Zentrales Gebäudemanagement



Datum 07.02.2024

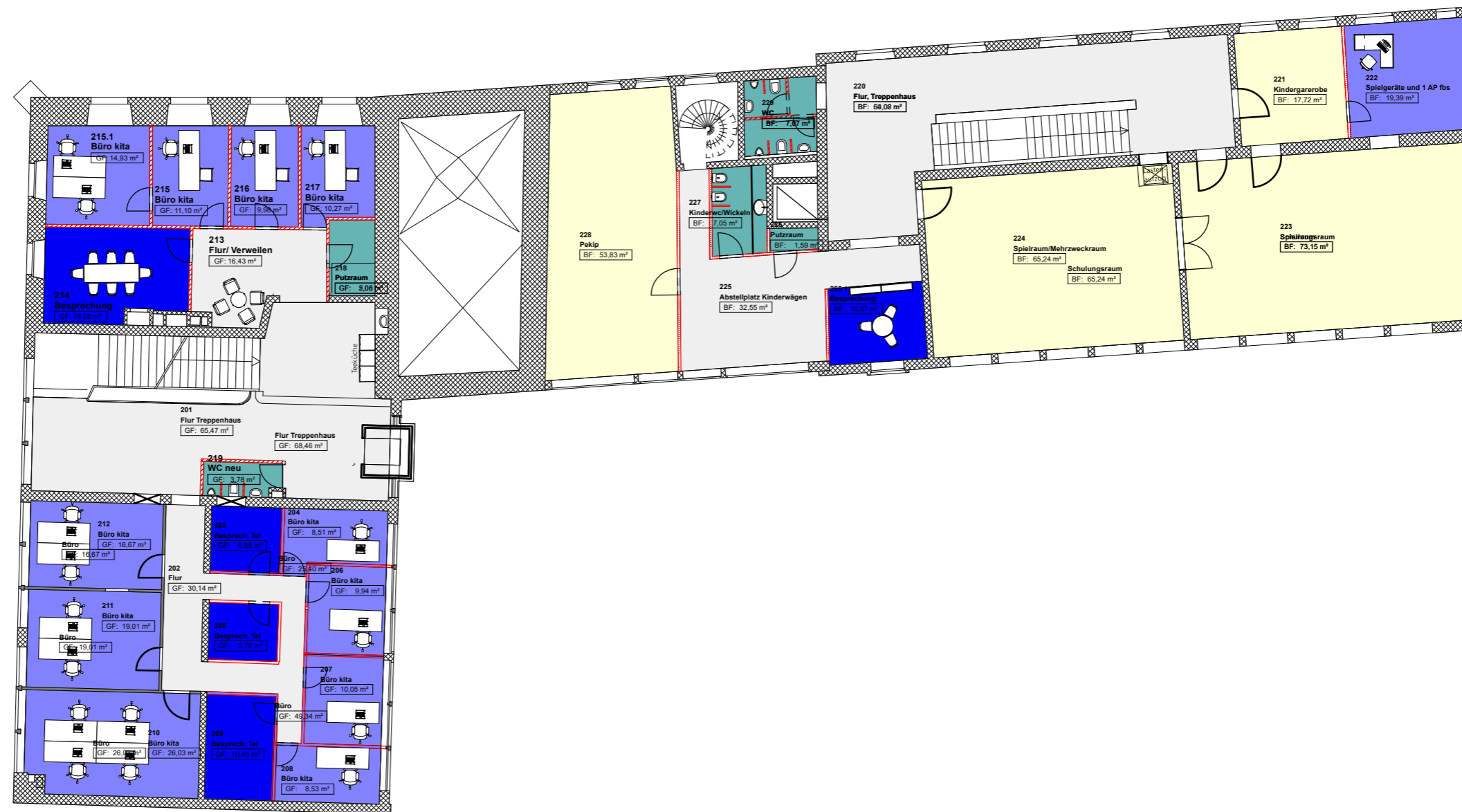

Sattlergasse 2-6 -Machbarkeitsstudie Haus der Familien

M. 1:200

Grundriss 2. Obergeschoss

Wilhelmstraße 23-25
 89073 Ulm

Bearbeiter: Michael Eichenhofer
 Fon: 0731 161-6511
 Mail: m.eichenhofer@ulm.de

Stadt Ulm
 Zentrales Gebäudemanagement



Datum 07.02.2024



Grundriss Dachgeschoss