

Anlage 6 zu GD 345/24

| Güten | Oberflächen | Symbole |
|--|--|---------------------|
| Stahlbeton gem. Angaben Stabk | Schibbetonwand SB2 | OK - Fertigfußboden |
| Holz N/L, G/H gem. Angaben Stabk | Holzbauteil Sichtauforderung | OK - Rohfußboden |
| Stahlbeton Fertigteil gem. Angaben Stabk | SB 2 Oberfläche SB2 | Fertigmaß |
| Mauerwerk gem. Angaben Stabk | Oberfläche ohne Anforderung | Rohbaumass |
| WU/Beton gem. Angaben Stabk | Oberflächen Schibbeton = Schibbetonklassen SB2 gem. DBI-Merkblatt Schibbeton Schubbild siehe gesonderte Wandabwicklungen Schibbeton | |
| Brandschutzqualität | Gipskarton | |
| Raumabschluss | Brettsperrholz, Decklage senkrecht | |
| Bauteil F90 AB | Dreischichtplatte Holz Klasse A gem. DIN 51617-1 | |
| Bauteil F90 A | KSM Mauerwerk | |
| Bauteil F60 | WBS Wandbeschichtung | |
| Bauteil F60 / K60 einseitig gekapselt | | |

Abkürzungen

| | | |
|-------------------------------------|--|--|
| A Anstrich | FLN Fliesen | RS Regenrohr |
| AD Abhangdecke | FM Feuermelder | RS Rauchschutz |
| ADB Auslassdose Boden | FS Feststempel | RWA Rauch- und Wärmeabzug |
| BA Bodenansparung | FT Betonfertigteil | RV Revisionsöffnung |
| BD Bodendurchbruch | FTS Tür mit Freilaufschweller | SEN Sanitär |
| BE Bodenentlauf | OK Gipskarton | SB Schibbetonklasse gem. DBI-Merkblatt |
| BRH Brüstungshöhe | OK D Gipskarton m. erhöhter Oberflächenhärte | T 30 Feuerwiderstandsklasse Tür |
| BSH Brettischholz | HWP Holzwerkstoffplatte | TP Trockenputz |
| dB(A) Schalldämmmaß | HW Holzverklebung | UEZ Überzug |
| DA Deckenansparung | KS SM Kalksandstein-Sichtmauerwerk | UK Unterkante |
| DD Deckendurchbruch | LR Lichter Raam | UKR Unterkante Rohdecke |
| DE Deckenentlauf | LN Lichte Raumböhe | UV Elektroverteilung |
| DS Dichtschließend | OK Oberkante | UZ Unterzug |
| ELE Elektro | OKG Oberkante Gelände | VK Vorkante |
| F 90 Feuerwiderstandsklasse | OKS Oberkante Rohboden | WA Wandansparung |
| F 90A Feuerwiderstands-/Brandklasse | P Putz | WD Wanddurchbruch |
| FD Fußbodendurchbruch | RD Rauchloch | 3 S Dreischichtplatte Holz |
| FFB Fertigfußboden | RFB Rohfußboden | |
| FL Feuerlöscher | | |

- HINWEISE**
1. Alle Maße sind vor Ausführung eigenverantwortlich am Bau zu prüfen. Für die Ermittlung der Fertigmaße ist allein der Auftragnehmer verantwortlich.
 2. Alle Brüstungs-, Öffnungs- und Vorlagenmaße beziehen sich auf OK Rohboden. Alle Angaben zu S+D bezogen auf Achsen oder Rohbau.
 3. Unverkleidete Holzbauteile formaldehydfrei verleimt. Ausschließlich weißlich hellen Leim verwenden. Kanten 2mm gefast.

23.203
Neubau Bildungszentrum IHK, Ulm

| Datum | Index | Änderung |
|-------|-------|----------|
| | | |
| | | |
| | | |
| | | |

| | | | |
|---------------|----------------------|----------|------------|
| Plannummer | BIU A WW E LP | Index: | . |
| Planungsstand | Entwurf | | |
| Planinhalt | Lageplan | | |
| gezeichnet: | ps fv | Maßstab: | 1:100 |
| Bearbeiter: | ps fv | Datum: | 13.09.2024 |

| | | | |
|---------|--|------------------|--|
| Bauherr | IHK Ulm Olgastraße 95-101 89073 Ulm | vertreten durch: | Präsident Herr Dr. Jan Stefan Roell Hauptgeschäftsführerin Frau Petra Engstler-Karrasch |
|---------|--|------------------|--|

| | | |
|-------------|--|--|
| Architekten | Dipl.Ing. M.Arch. Felix Waechter BDA Dipl.Ing. Sibylle Waechter BDA Fritz-Bauer-Straße 11 · 64283 Darmstadt T +49 6151 42 95 02-0 · F +49 6151-42 95 02-99 bau@waechter-architekten.de www.waechter-architekten.de | WAECHTER + WAECHTER ARCHITEKTEN BDA |
|-------------|--|--|

| | |
|------------|---|
| Fachplaner | . |
|------------|---|

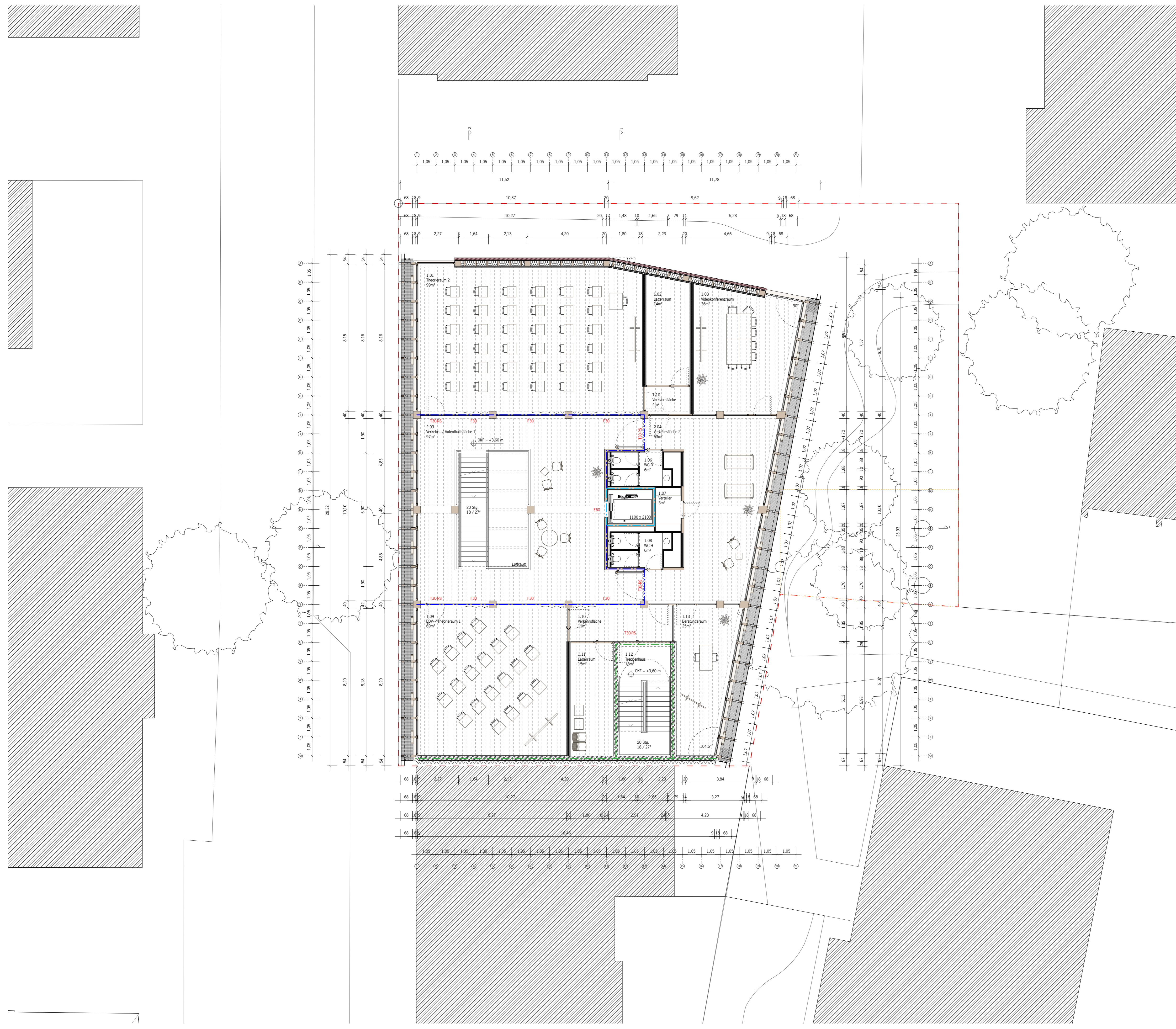

Anlage 6.3 zu GD 345/24

Legende

| Güten | Oberflächen | Symbole |
|--|--|---------------------|
| Stahlbeton gem. Angaben Stalk | Schichtwand SB2 | OK - Fertigfußboden |
| Stahlbeton Fertigteil gem. Angaben Stalk | SB2 Oberfläche SB2 | OK - Rohfußboden |
| Mauwerk gem. Angaben Stalk | o.A. Oberfläche ohne Anforderung | Fertigmaß |
| WuBeton gem. Angaben Stalk | OK Gipskarton | Rohbaumäß |
| Brandschutzqualität Raumabschluss | BSP Brettsperrholz, Decklage senkrecht | |
| Bauteil F30 AB | S/S Dreischichtplatte Holz Klasse A gem. DIN 51317.1 | |
| Bauteil F30 A Baust Brandwand | KSM KSMauwerk | |
| Bauteil F60 | WBS Wandbeschichtung | |
| Bauteil F60 / K60 einseitig gekapselt | | |

Abkürzungen

| | | |
|------------------------------|--|--|
| A Anstrich | FLN Fliesen | RR Regenrohr |
| AD Abhängeleuchte | FM Feuermelder | RS Rauchschutz |
| ADB Auslassdose Boden | FS Feststellung | RWA Rauch- und Wärmeabzug |
| BA Bodenansparung | FT Fertigteil | RV Revolveröffnung |
| BD Bodendurchbruch | FTS Tür mit Freifallverschleier | SM Sanitär |
| BE Bodenentlauf | OK Gipskarton | SB Schichtbetonklasse gem. DIN Merkblatt |
| BSH Brüstungshöhe | OK D Gipskarton m. erhöhter Oberflächenhärte | T 30 Feuerwiderstandsklasse Tür |
| BSH Brettstichholz | HWP Holzwerkstoffplatte | TP Treppenschutz |
| dB(A) Schalldämmmaß | HW Holzverkleidung | UEZ Überzug |
| DA Deckensparung | KS SM Kalksandstein-Sichtmauerwerk | UK Unterkante |
| DD Deckendurchbruch | LR Leichter Raum | UKR Unterkante Rohdecke |
| DE Dachentlauf | LNH Lichte Raumhöhe | UV Elektroenergieleitung |
| DS Dichtschließend | OK Oberkante | UZ Unterzug |
| EJ Elektro | OKG Oberkante Gelände | VK Vordenkante |
| F 90 Feuerwiderstandsklasse | OKS Oberkante Rohboden | WA Wandansparung |
| F 90A Feuerwiderstandsklasse | P Putz | WD Wanddurchbruch |
| FD Fußbodendurchbruch | RD Rauchsicht | WD Dreischichtplatte Holz |
| FFB Fertigfußboden | RFB Rohfußboden | |
| FL Feuerlöscher | | |

- HINWEISE**
- Alle Maße sind vor Ausführung eigenverantwortlich am Bau zu prüfen. Für die Ermittlung der Fertigmaße ist allein der Auftragnehmer verantwortlich.
 - Alle Brüstungs-, Öffnungs- und Vorlagenmaße beziehen sich auf OK Rohboden. Alle Angaben zu S+D bezogen auf Achsen oder Rohbau.
 - Unverkleidete Holzbauteile formaldehydfrei verleimt. Ausschließlich weißlich hellen Leim verwenden. Kanten 2mm gefast.

**23.203
Neubau Bildungszentrum IHK, Ulm**

| Datum | Index | Änderung |
|-------|-------|----------|
| | | |
| | | |
| | | |

| | | | |
|---------------|----------------------------------|----------|------------|
| Plannummer | BIU A WW E GR OG 1 | Index: | |
| Planungsstand | Entwurf | | |
| Planinhalt | Grundriss 1. Obergeschoss | | |
| gezeichnet: | ps fv | Maßstab: | 1:100 |
| Bearbeiter: | ps fv | Datum: | 13.09.2024 |

| | | | |
|---------|--|------------------|--|
| Bauherr | IHK Ulm Olgastraße 95-101 89073 Ulm | vertreten durch: | Präsident Herr Dr. Jan Stefan Roell Hauptgeschäftsführerin Frau Petra Engstler-Karrasch |
|---------|--|------------------|--|

| | | |
|-------------|--|--|
| Architekten | Dipl.Ing. M.Arch. Felix Waechter BDA Dipl.Ing. Sibylle Waechter BDA Fritz-Bauer-Straße 11 · 64283 Darmstadt T +49 6151 42 95 02-0 · F +49 6151-42 95 02-99 bau@waechter-architekten.de www.waechter-architekten.de | WAECHTER + WAECHTER ARCHITECTEN BDA |
|-------------|--|--|

Fachplaner: -

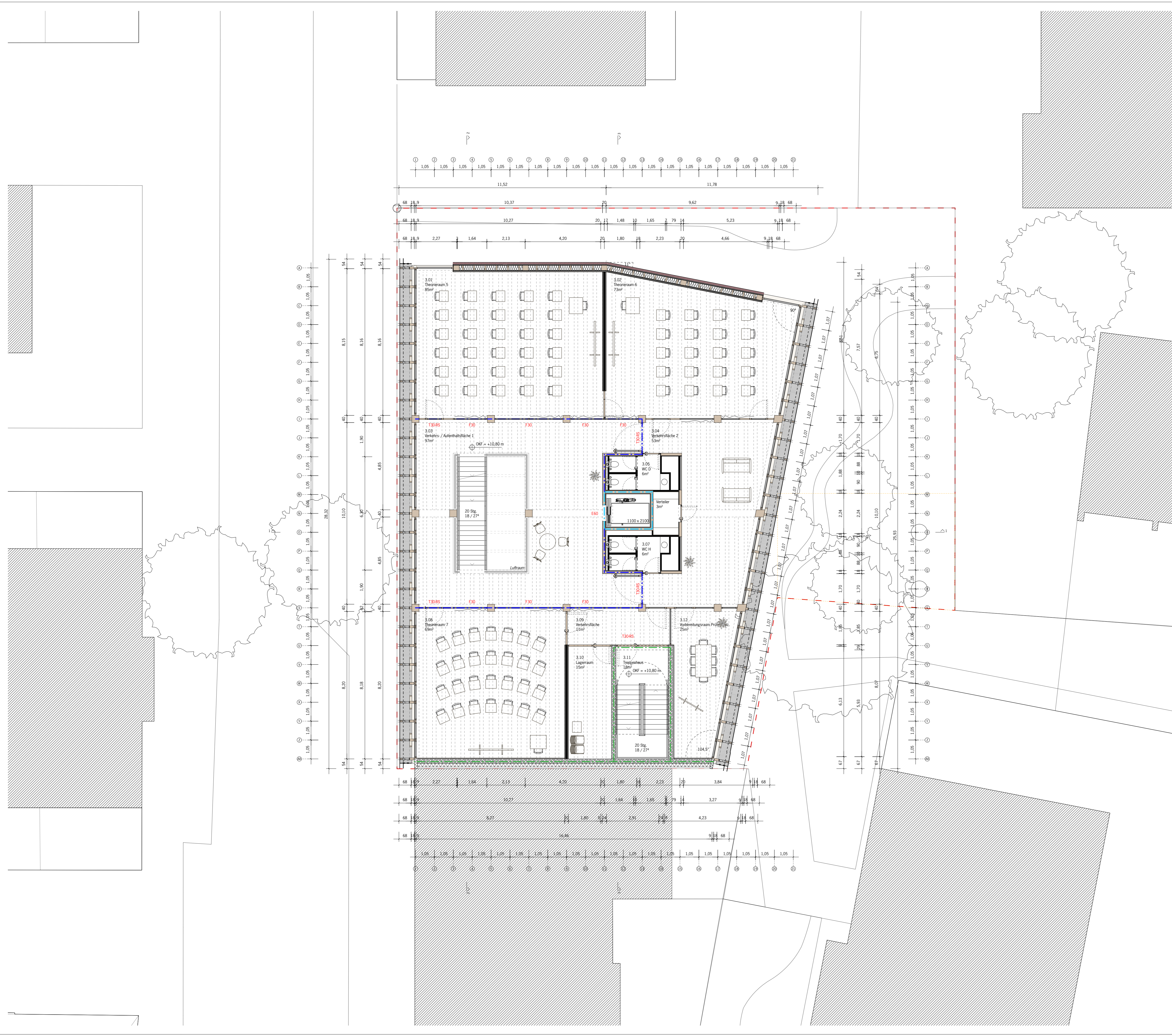

Legende **Anlage 6.5 zu GD 345/24**

| Güten | Oberflächen | Symbole |
|--|--|----------------------------------|
| Stahlbeton gem. Angaben Stalk | Schichtwand SB2 | OK - Fertigfußboden |
| Holz N/L, G/H gem. Angaben Stalk | Holzbauteil Sichtauforderung | OK - Rohfußboden |
| Stahlbeton Fertigteil gem. Angaben Stalk | SB2 Oberfläche SB2 | Fertigmaß |
| Mauerwerk gem. Angaben Stalk | o.A. Oberfläche ohne Anforderung | Rohbaumass |
| WU-Beton gem. Angaben Stalk | o.A. Oberfläche ohne Anforderung | Rohbaumass |
| Brandschutzqualität | GK Gipskarton | o.A. Oberfläche ohne Anforderung |
| Raumabschluss | BSP Brettsperrholz, Decklage senkrecht | o.A. Oberfläche ohne Anforderung |
| Bauteil F30 AB | S/S Dreischichtplatte Holz Klasse A gem. DIN 51171 | o.A. Oberfläche ohne Anforderung |
| Bauteil F30 A Bauteil Brandwand | KSM KSM-Mauerwerk | o.A. Oberfläche ohne Anforderung |
| Bauteil F60 | WBS Wandbeschichtung | o.A. Oberfläche ohne Anforderung |
| Bauteil F60 / K60 einseitig gekapselt | | |

Abkürzungen

| | | |
|-------------------------------|--|-----------------------------------|
| A Anstrich | FLN Fliesen | RR Regenrohr |
| AD Abhangdecke | FM Feuermäuer | RS Rauchschutz |
| ADB Auslassdose Boden | FS Feststempel | RWA Rauch- und Wärmeabzug |
| BA Bodenansparung | FT Betonfertigteile | RV Revisionsöffnung |
| BD Bodendurchbruch | FTS Tür mit Freifallverschleier | SAN Sanitär |
| BE Bodenentlauf | GK Gipskarton | SB Schichtbeton gem. DIN Merkleit |
| BSH Brüstungshöhe | GK D Gipskarton m. erhöhter Oberflächenhärte | T 30 Feuerwiderstandsklasse Tür |
| BSH Brettstichhöhe | HWP Holzwerkstoffplatte | TP Treppenschutz |
| CS Schalldämmung | HW Holzverkleidung | UEZ Überzug |
| DA Deckensparung | KS SM Kalksandstein-Sichtmauerwerk | UK Unterkante |
| DD Deckendurchbruch | LR Leichter Raum | UKR Unterkante Rohdecke |
| DE Dachentlauf | LNH Lichte Raumhöhe | UV Elektroenergieleitung |
| DS Dichtschließend | OK Oberkante | UZ Unterzug |
| EJ Elektro | OKG Oberkante Gelände | VK Vorkante |
| F 30 Feuerwiderstandsklasse | OKS Oberkante Rohboden | WA Wandansparung |
| F 90 A Feuerwiderstandsklasse | P Putz | WD Wanddurchbruch |
| FD Fallwiderstandsbereich | RD Rauchsicht | WD Dreichichtplatte Holz |
| FFB Fertigfußboden | RFB Rohfußboden | |
| FL Feuerlöscher | | |

- HINWEISE**
1. Alle Maße sind vor Ausführung eigenverantwortlich am Bau zu prüfen. Für die Ermittlung der Fertigmaße ist allein der Auftragnehmer verantwortlich.
 2. Alle Brüstungs-, Öffnungs- und Vorlagenmaße beziehen sich auf OK Rohboden. Alle Angaben zu S+D bezogen auf Achsen oder Rohbau.
 3. Unverkleidete Holzbauteile formaldehydfrei verleimt. Ausschließlich weißlich hellen Leim verwenden. Kanten 2mm gefast.

23.203
Neubau Bildungszentrum IHK, Ulm

| | | |
|-------|-------|----------|
| Datum | Index | Änderung |
| | | |
| | | |
| | | |

| | | | |
|---------------|----------------------------------|----------|------------|
| Plannummer | BIU A WW E GR OG 3 | Index: | . |
| Planungsstand | Entwurf | | |
| Planinhalt | Grundriss 3. Obergeschoss | | |
| gezeichnet: | ps fv | Maßstab: | 1:100 |
| Bearbeiter: | ps fv | Datum: | 13.09.2024 |

| | | | |
|---------|--|------------------|--|
| Bauherr | IHK Ulm Olgastraße 95-101 89073 Ulm | vertreten durch: | Präsident Herr Dr. Jan Stefan Roell Hauptgeschäftsführerin Frau Petra Engstler-Karrasch |
|---------|--|------------------|--|

| | | |
|-------------|--|--|
| Architekten | Dipl.-Ing. M.Arch. Felix Waechter BDA Dipl.-Ing. Sibylle Waechter BDA Fritz-Bauer-Straße 11 · 64283 Darmstadt T +49 6151 42 95 02-0 F +49 6151-42 95 02-99 bau@waechter-architekten.de www.waechter-architekten.de | WAECHTER + WAECHTER ARCHITECTEN BDA |
|-------------|--|--|

Fachplaner

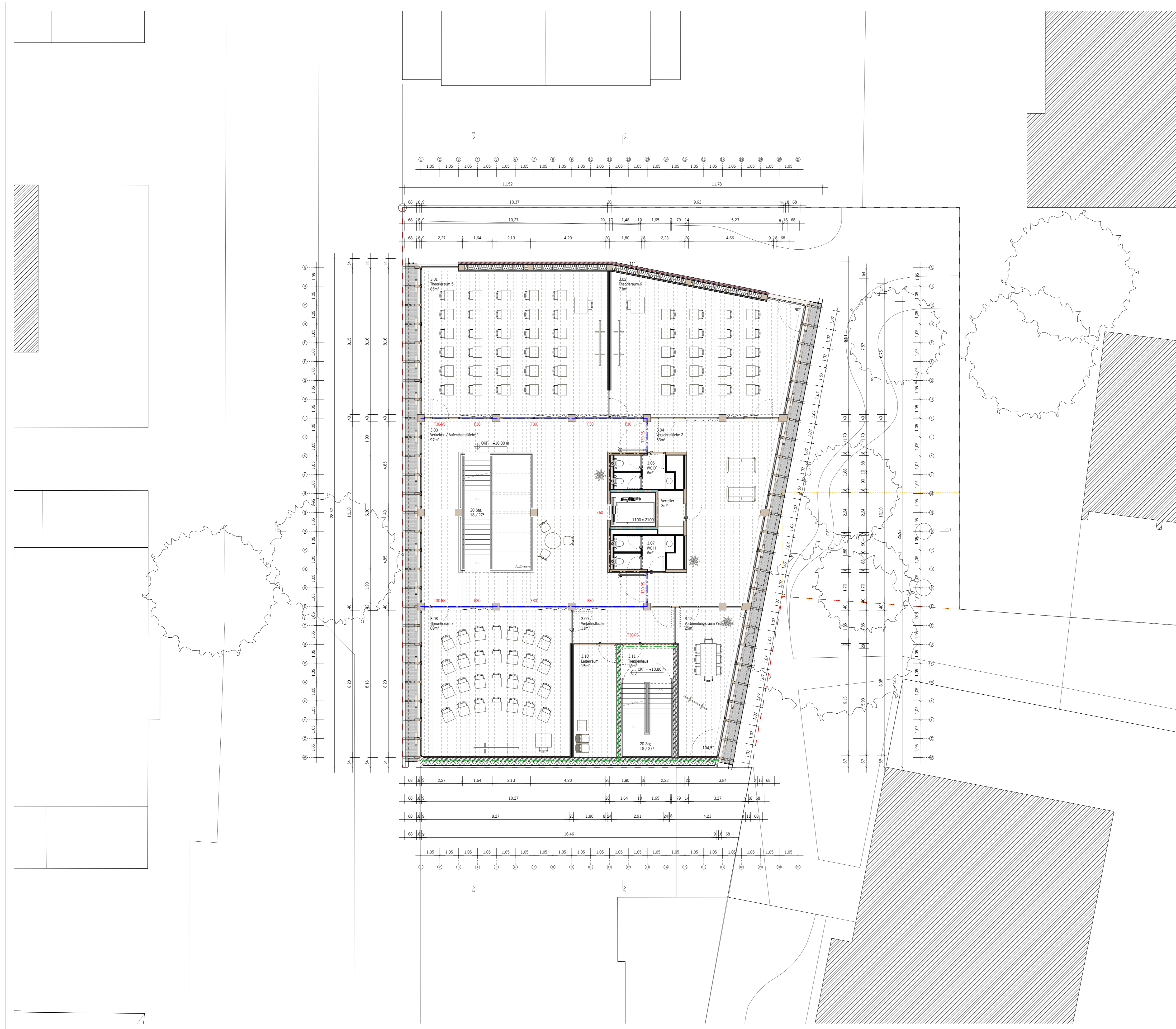

Legende **Anlage 6.6 zu GD 345/24**

| Güten | Oberflächen | Symbole |
|--|--|---------------------|
| Stahlbeton gem. Angaben Stalk | Schichtbetonwand SB2 | OK - Fertigfußboden |
| Holz N/L, G/H gem. Angaben Stalk | Holzbauteil Sichtauforderung | Fertigmaß |
| Stahlbeton Fertigteil gem. Angaben Stalk | Oberfläche SB2 | Rohbaumaß |
| Mauerwerk gem. Angaben Stalk | Oberfläche ohne Auforderung | OK - Fertigfußboden |
| WU-Beton gem. Angaben Stalk | Oberfläche SB2 | Fertigmaß |
| Brandschutzqualität | GK Gipskarton | Rohbaumaß |
| Raumabschluss | Brettsperrholz, Decklage senkrecht | Fertigmaß |
| Bauteil F90 AB | Dreischichtplatte Holz Klasse A gem. DIN 51317.1 | Rohbaumaß |
| Bauteil F90 A Bauteil Brandwand | KSM Mauerwerk | Fertigmaß |
| Bauteil F60 | KSM Mauerwerk | Rohbaumaß |
| Bauteil F60 / K60 einseitig gekapselt | WBS Wandbeschichtung | Fertigmaß |

Abkürzungen

| | | |
|------------------------------|---|--|
| A Anbruch | FLN Fliesen | RR Regenrohr |
| AD Abhängeleuchte | FM Feuermelder | RS Rauchschutz |
| ADB Auslassdüse Boden | FS Feststellung | RWA Rauch- und Wärmeabzug |
| BA Bodenansparung | FT Betonfertigteil | RV Revisionsöffnung |
| BD Bodenandruch | FTS Tür mit Freifallverschleier | SM Sanitär |
| BE Bodenentlauf | GK Gipskarton | SB Schichtbetonklasse gem. DIN Merkblatt |
| BSH Brüstungshöhe | GKD Gipskarton m. erhöhter Oberflächenhärte | T 30 Feuerwiderstandsklasse Tür |
| BSH Brettstichholz | HWP Holzwerkstoffplatte | TP Trockenputz |
| DA Schalldämmung | HW Holzverkleidung | UEZ Überzug |
| DA Deckensparung | KS SM Kalksandstein-Sichtmauerwerk | UK Unterkante |
| DD Deckendurchbruch | LR Leichter Raum | UKR Unterkante Rohdecke |
| DE Deckenauf | LN Lichte Raumböde | UV Elektroenergieleitung |
| DS Dichtschließend | OK Oberkante | UZ Unterzug |
| EJ Elektro | OKG Oberkante Gelände | VK Vorderkante |
| F 90 Feuerwiderstandsklasse | OKS Oberkante Rohboden | WA Wandansparung |
| F 90A Feuerwiderstandsklasse | P Putz | WD Wanddurchbruch |
| FD Fallwiderstandsbereich | RD Rauchsicht | WDS Wandstichplatte Holz |
| FFB Fertigfußboden | RFB Rohfußboden | |
| FL Feuerlöscher | | |

- HINWEISE**
- Alle Maße sind vor Ausführung eigenverantwortlich am Bau zu prüfen. Für die Ermittlung der Fertigmaße ist allein der Auftragnehmer verantwortlich.
 - Alle Brüstungs-, Öffnungs- und Vorlagenmaße beziehen sich auf OK Rohboden. Alle Angaben zu S+D bezogen auf Achsen oder Rohbau.
 - Unverkleidete Holzbauteile formaldehydfrei verleimt. Ausschließlich weißlich hellen Leim verwenden. Kanten 2mm gefast.

23.203
Neubau Bildungszentrum IHK, Ulm

| Datum | Index | Änderung |
|-------|-------|----------|
| | | |
| | | |
| | | |

| | | | |
|---------------|----------------------------------|----------|------------|
| Plannummer | BIU A WW E GR OG 4 | Index: | |
| Planungsstand | Entwurf | | |
| Planinhalt | Grundriss 4. Obergeschoss | | |
| gezeichnet: | ps fv | Maßstab: | 1:100 |
| Bearbeiter: | ps fv | Datum: | 13.09.2024 |

| | | | |
|---------|--|------------------|--|
| Bauherr | IHK Ulm Olgastraße 95-101 89073 Ulm | vertreten durch: | Präsident Herr Dr. Jan Stefan Roell Hauptgeschäftsführerin Frau Petra Engstler-Karrasch |
|---------|--|------------------|--|

| | | |
|-------------|--|--|
| Architekten | Dipl.Ing. M.Arch. Felix Waechter BDA Dipl.Ing. Sibylle Waechter BDA Fritz-Bauer-Straße 11 · 64283 Darmstadt T +49 6151 42 95 02-0 · F +49 6151-42 95 02-99 bau@waechter-architekten.de www.waechter-architekten.de | WAECHTER + WAECHTER ARCHITEKTEN BDA |
|-------------|--|--|

Fachplaner: -

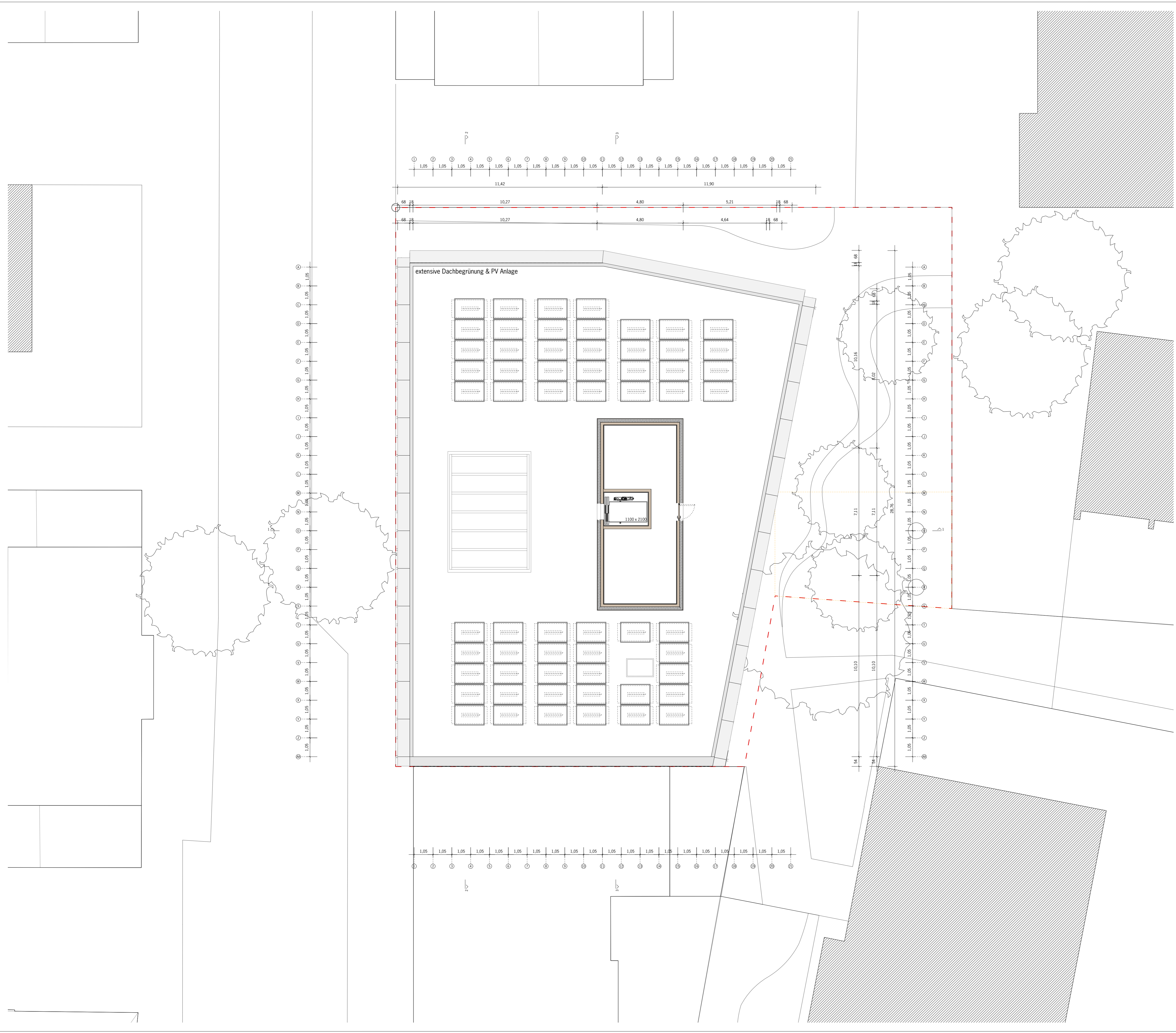

Anlage 6.7 zu GD 345/24

| Güten | | Oberflächen | | Symbole | |
|--|---|-------------|--|---------|---------------------|
| | Stahlbeton gem. Angaben Stalk | | Schichtwand SB2 | | OK - Fertigfußboden |
| | Holz NfL, GfH gem. Angaben Stalk | | Holzbauteil Sichtauforderung | | Fertigmaß |
| | Stahlbeton Fertigteil gem. Angaben Stalk | | SB 2 Oberfläche SB2 | | Rohbaummaß |
| | Mauwerk gem. Angaben Stalk | | a.A. Oberfläche ohne Anforderung | | |
| | Wüßbeton gem. Angaben Stalk | | | | |
| Brandschutzqualität Raumabschluss | | | GK Gipskarton | | |
| | Bauteil F90 AB | | BSP Brettspertholz, Decklage senkrecht | | |
| | Bauteil F90 A Baust Brandwand | | S-S Dreischichtplatte Holz Klasse A gem. DIN 51713 | | |
| | Bauteil F60 | | KSM KSMauwerk | | |
| | Bauteil F60 / K60 einseitig gekapselt | | WBS Wandbeschichtung | | |

| Abkürzungen | | | | | |
|-------------|--------------------------------------|-------|---|------|----------------------------------|
| A | Anstrich | FLN | Flecken | RR | Regenrohr |
| AD | Ahnunglecke | FM | Feuerweiser | RS | Rauchschutz |
| ADB | Außendose Boden | FS | Feststellung | RWA | Rauch- und Wärmeabzug |
| BA | Bodenansparung | FT | Fensterflügel | RV | Revisionsöffnung |
| BD | Bodendurchbruch | FTS | Tür mit Freilaufschwellen | SM | Sanitär |
| BE | Bodenentlauf | GK | Gipskarton | SS | Schichtklasse gem. DIN Merkblatt |
| BRH | Brüstungshöhe | GKD | Gipskarton m. erhöhter Oberflächenhärte | T 30 | Feuerwiderstandsklasse Tür |
| BSH | Brettschichtholz | HWP | Holzwerkstoffplatte | TP | Trockenputz |
| dB(A) | Schallämmmaß | HW | Holzverkleidung | UEZ | Überzug |
| DA | Deckensparung | KS SM | Kalksandstein-Sichtmauerwerk | UK | Unterkannte |
| DD | Deckendurchbruch | LR | Lichter Raam | UKR | Unterkannte Rohdecke |
| DE | Deckenauf | LH | Lichte Raumböhe | UV | Elektronenverteilung |
| DS | Dichtschließend | OK | Oberkannte | UZ | Unterzug |
| E3 | Elektro | OKG | Oberkannte Gelände | VK | Vorderkannte |
| F 90 | Feuerwiderstandsklasse | OKS | Oberkannte Rohboden | WA | Wandansparung |
| F 90A | Feuerwiderstandsklasse / Brandklasse | P | Putz | WD | Wanddurchbruch |
| FD | Fußbodendurchbruch | RD | Rauchloch | 3 S | Dreischichtplatte Holz |
| FFB | Fertigfußboden | RFB | Rohfußboden | | |
| FL | Feuerlöscher | | | | |

- HINWEISE**
- Alle Maße sind vor Ausführung eigenverantwortlich am Bau zu prüfen. Für die Ermittlung der Fertigmaße ist allein der Auftragnehmer verantwortlich.
 - Alle Brüstungs-, Öffnungs- und Vorlagenmaße beziehen sich auf OK Rohboden. Alle Angaben zu S+D bezogen auf Achsen oder Rohbau.
 - Unverkleidete Holzbauteile formaldehydfrei verleimt. Ausschließlich weißlich hellen Leim verwenden. Kanten 2mm gefast.

**23.203
Neubau Bildungszentrum IHK, Ulm**

| Datum | Index | Änderung |
|-------|-------|----------|
| | | |
| | | |
| | | |

| | | | |
|---------------|-------------------------------|----------|------------|
| Plannummer | BIU A WW E GR DA | Index: | |
| Planungsstand | Entwurf | | |
| Planinhalt | Grundriss Dachaufsicht | | |
| gezeichnet: | ps fv | Maßstab: | 1:100 |
| Bearbeiter: | ps fv | Datum: | 13.09.2024 |

| | | | |
|---------|--|------------------|--|
| Bauherr | IHK Ulm Olgastraße 95-101 89073 Ulm | vertreten durch: | Präsident Herr Dr. Jan Stefan Roell Hauptgeschäftsführerin Frau Petra Engstler-Karrasch |
|---------|--|------------------|--|

| | | |
|-------------|--|--|
| Architekten | Dipl.Ing. M.Arch. Felix Waechter BDA Dipl.Ing. Sibylle Waechter BDA Fritz-Bauer-Straße 11 · 64283 Darmstadt T +49 6151 42 95 02-0 · F +49 6151-42 95 02-99 bau@waechter-architekten.de www.waechter-architekten.de | WAECHTER + WAECHTER ARCHITEKTEN BDA |
|-------------|--|--|

Fachplaner: -

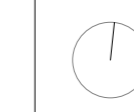
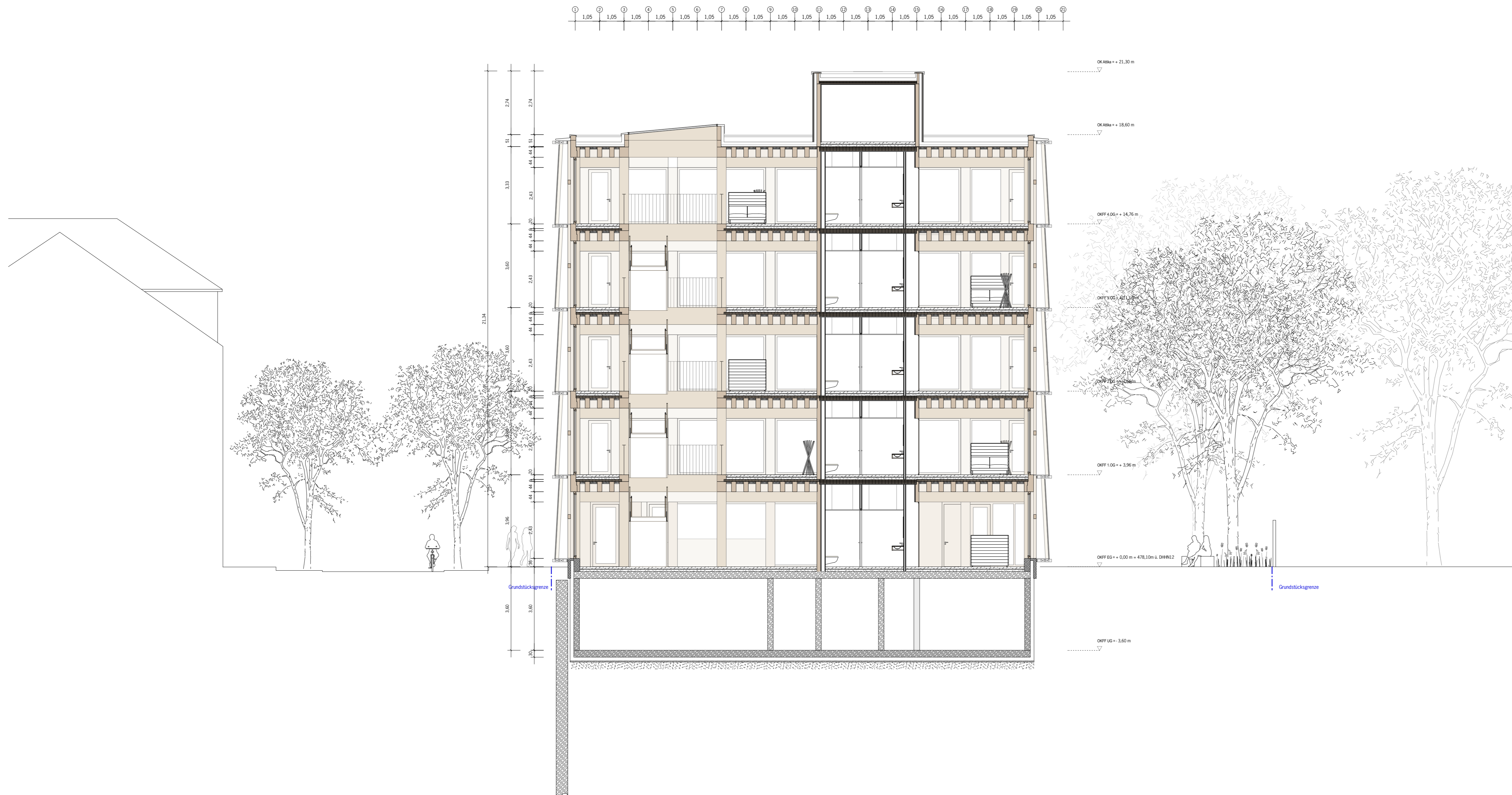

23.203
Haus der Bildung IHK, Ulm

| Datum | Index | Änderung |
|-------|-------|----------|
| | | |
| | | |
| | | |
| | | |

Plannummer **A W W E S N 1** Index: .

Planungsstand **Entwurf**
Planinhalt **Schnitt 1-1**

gezeichnet: ps | fv Maßstab: 1:100
Bearbeiter: ps | fv Datum: 13.09.2024

Bauherr **IHK Ulm**
Olgastraße 95-101
89073 Ulm
vertreten durch:
Präsident Herr Dr. Jan Stefan Roell
Hauptgeschäftsführerin Frau Petra Engstler-Karrasch

Architekten **Dipl.Ing. M.Arch. Felix Waechter BDA**
Dipl.Ing. Sibylle Waechter BDA
Fritz-Bauer-Straße 11 · 64283 Darmstadt
T +49 6151 42 95 023 · F +49 6151-42 95 02-99
lan@waechter-architekten.de
www.waechter-architekten.de

WAECHTER
+ WAECHTER
ARCHITEKTEN
BDA

Fachplaner -

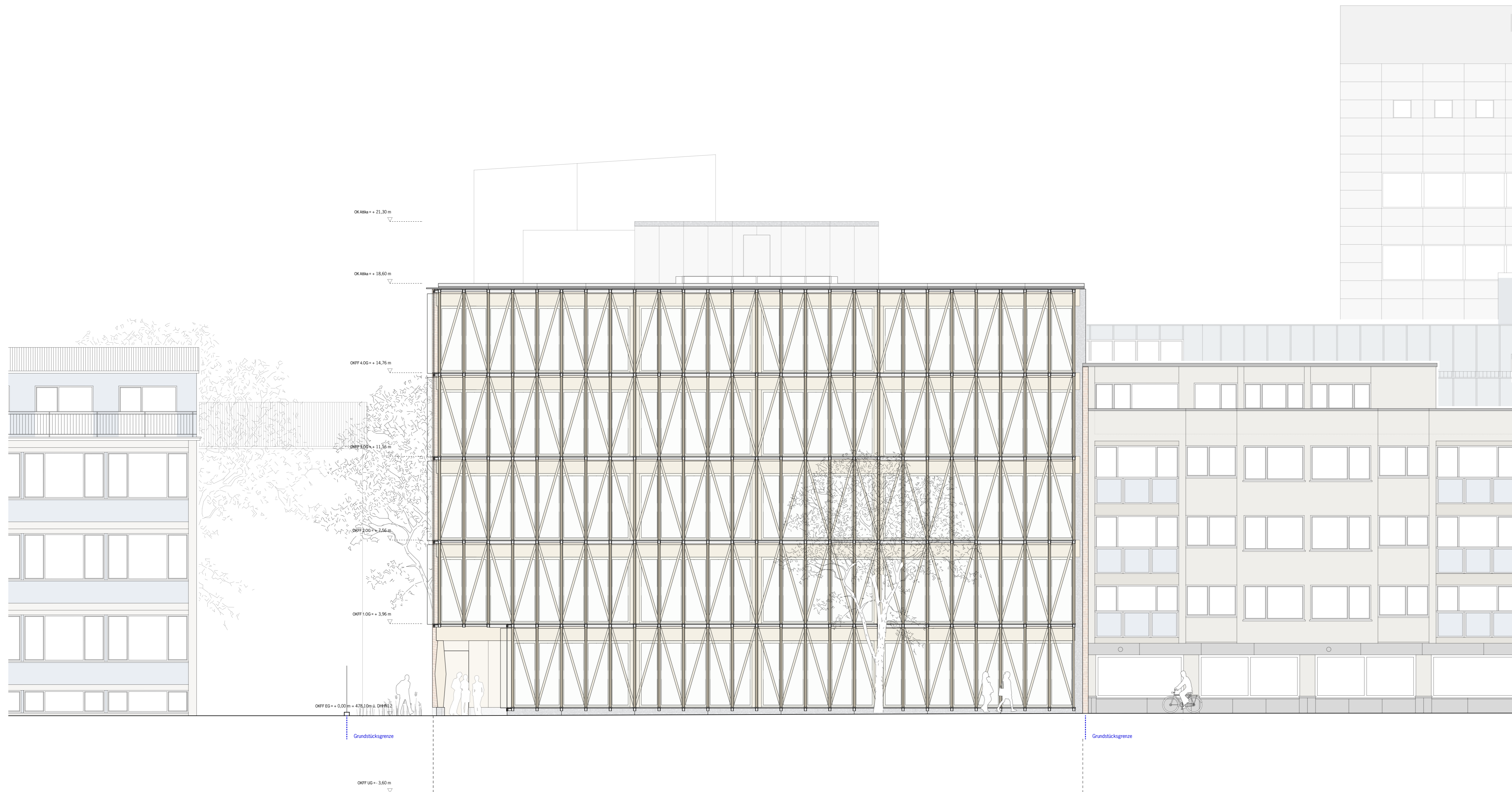

23.203
Neubau Bildungszentrum IHK, Ulm

| Datum | Index | Änderung |
|-------|-------|----------|
| | | |
| | | |
| | | |
| | | |

Plannummer **BIU A WW E AN 1** Index: .

Planungsstand **Entwurf**
Planinhalt **Westansicht**

gezeichnet: ps | fv Maßstab: 1:100
 Bearbeiter: ps | fv Datum: 13.09.2024

Bauherr **IHK Ulm**
 Olgastraße 95-101
 89073 Ulm
 vertreten durch:
 Präsident Herr Dr. Jan Stefan Roell
 Hauptgeschäftsführerin Frau Petra Engstler-Karrasch

Architekten **Dipl.Ing. M.Arch. Felix Waechter BDA**
Dipl.Ing. Sibylle Waechter BDA
 Fritz-Bauer-Straße 11 · 64283 Darmstadt
 T +49 6151 42 95 020 · F +49 6151-42 95 02-99
 lan@waechter-architekten.de
 www.waechter-architekten.de



Fachplaner -

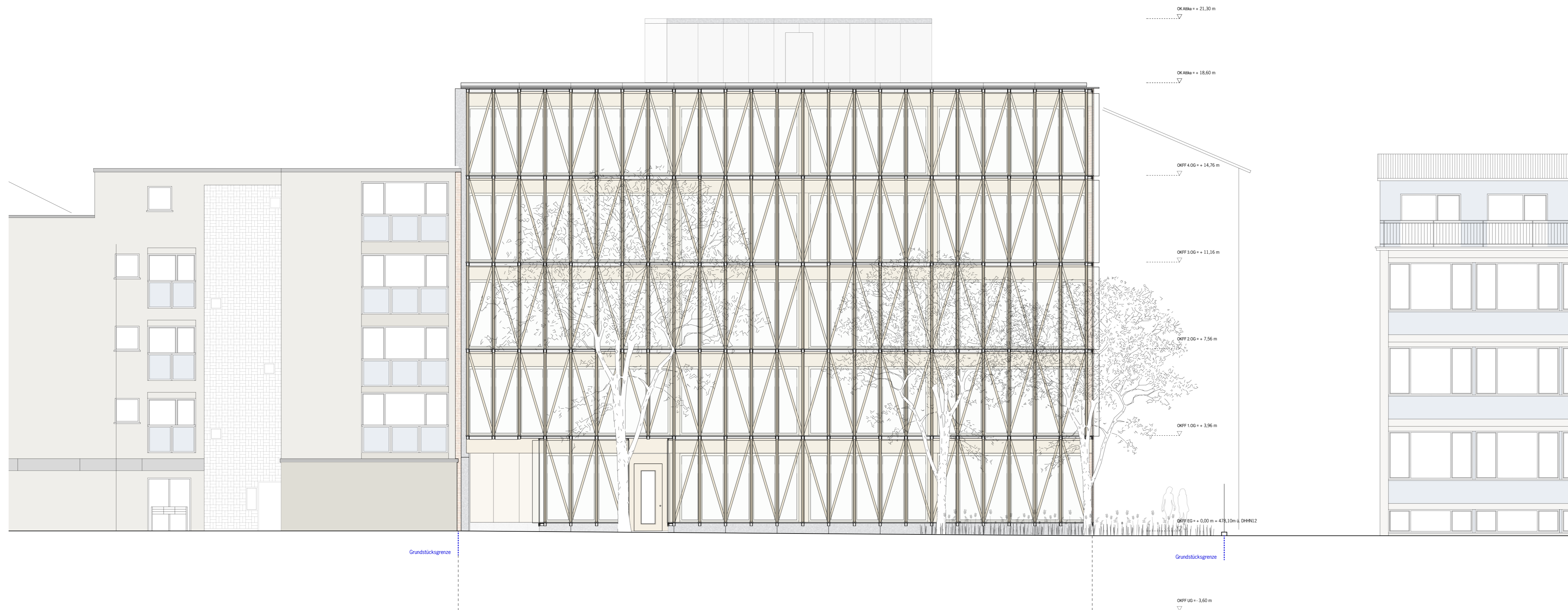

23.203
Neubau Bildungszentrum IHK, Ulm

| Datum | Index | Änderung |
|-------|-------|----------|
| | | |
| | | |
| | | |

Plannummer **BIU A WW E AN 3** Index: .

Planungsstand **Entwurf**
Planinhalt **Ostansicht**

gezeichnet: ps | fv Maßstab: 1:100
 Bearbeiter: ps | fv Datum: 13.09.2024

Bauherr **IHK Ulm**
 Olgastraße 95-101
 89073 Ulm
 vertreten durch:
 Präsident Herr Dr. Jan Stefan Roell
 Hauptgeschäftsführerin Frau Petra Engstler-Karrasch

Architekten **Dipl.Ing. M.Arch. Felix Waechter BDA**
Dipl.Ing. Sibylle Waechter BDA
 Fritz-Bauer-Straße 11 · 64283 Darmstadt
 T +49 6151 42 95 023 · F +49 6151-42 95 02-99
 lan@waechter-architekten.de
 www.waechter-architekten.de



Fachplaner -