

# BAUGESUCH

PROJEKT	Erweiterung Schönenberggrundschule Ulm-Lehr Stöcklenstraße 7 89081 Ulm- Lehr			
BAUHERR	Stadt Ulm / Zentrales Gebäudemanagement (GM) Projektleitung Hochbau Ost Wilhelmstraße 23-25 89077 Ulm			
ARCHITEKT	<p style="text-align: right;">Datum / Unterschrift</p>  <p style="text-align: right;">jungingerstrasse 9 89081 ulm fon: +49 (0)731 260 77 36 mail: info@beichle-architekten.de</p> <p style="text-align: right;">Datum / Unterschrift</p>			
ZEICHNUNG	<p style="text-align: center;">Grundriss Erdgeschoss</p>			
VERFASSER	PROJEKT-NR.	ZEICHN.-NR.	MASSTAB	DATUM
tb/sw	2405	BA-03	1:100	24.10.2024

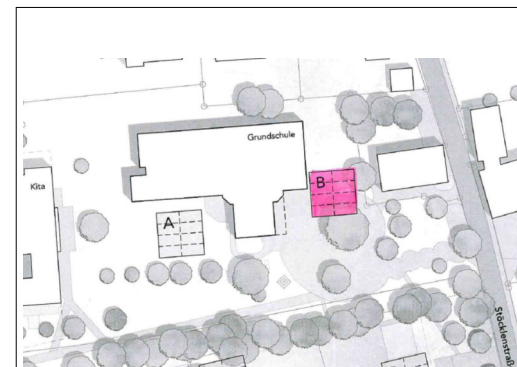

# BAUGESUCH

PROJEKT	Erweiterung Schönenberggrundschule Ulm-Lehr Stöcklenstraße 7 89081 Ulm- Lehr			
BAUHERR	Stadt Ulm / Zentrales Gebäudemanagement (GM) Projektleitung Hochbau Ost Wilhelmstraße 23-25 89077 Ulm			
ARCHITEKT	 jungingerstrasse 9 89081 ulm fon: +49 (0)731 260 77 36 mail: info@beichle-architekten.de			
ZEICHNUNG	Ansicht Nord			
VERFASSER	PROJEKT-NR.	ZEICHN.-NR.	MASSTAB	DATUM
tb/sw	2405	BA-04	1:100	24.10.2024



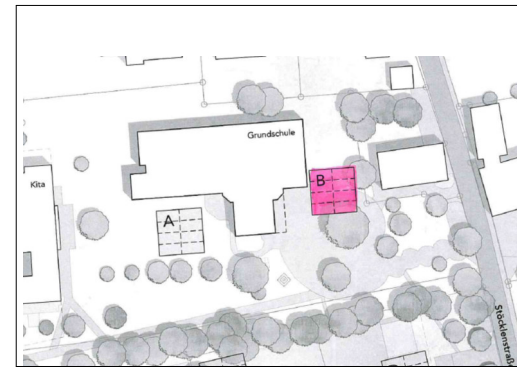

# BAUGESUCH

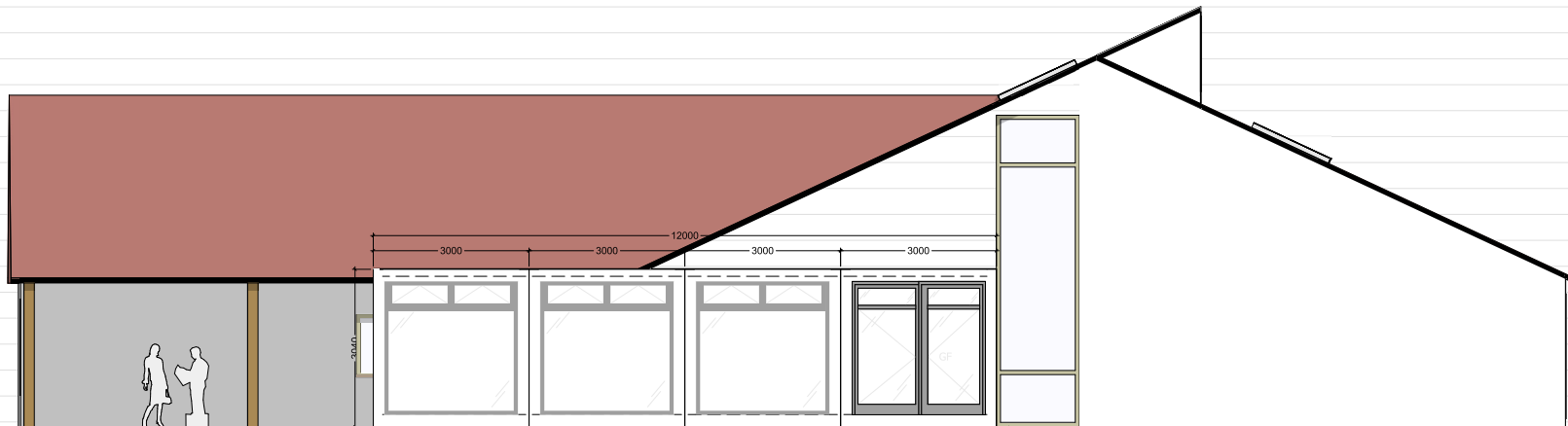

PROJEKT	Erweiterung Schönenberggrundschule Ulm-Lehr Stöcklenstraße 7 89081 Ulm- Lehr			
BAUHERR	Stadt Ulm / Zentrales Gebäudemanagement (GM) Projektleitung Hochbau Ost Wilhelmstraße 23-25 89077 Ulm  <i>Datum / Unterschrift</i>			
ARCHITEKT	 jungingerstrasse 9 89081 ulm fon: +49 (0)731 260 77 36 mail: info@beichle-architekten.de  <i>Datum / Unterschrift</i>			
ZEICHNUNG	Ansicht Ost			
VERFASSER	PROJEKT-NR.	ZEICHN.-NR.	MASSTAB	DATUM
tb/sw	2405	BA-05	1:100	24.10.2024

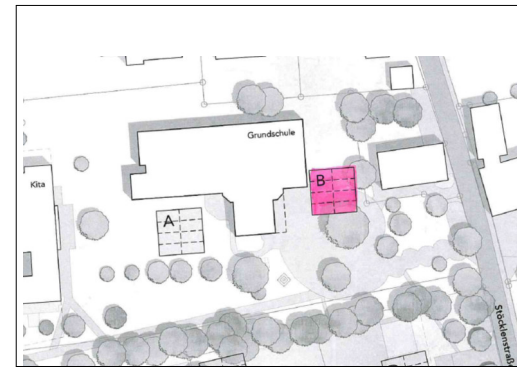

# BAUGESUCH

PROJEKT	Erweiterung Schönenberggrundschule Ulm-Lehr Stöcklenstraße 7 89081 Ulm- Lehr			
BAUHERR	Stadt Ulm / Zentrales Gebäudemanagement (GM) Projektleitung Hochbau Ost Wilhelmstraße 23-25 89077 Ulm			
ARCHITEKT	 jungingerstrasse 9 89081 ulm fon: +49 (0)731 260 77 36 mail: info@beichle-architekten.de			
ZEICHNUNG	Ansicht Süd			
VERFASSER	PROJEKT-NR.	ZEICHN.-NR.	MASSTAB	DATUM
tb/sw	2405	BA-06	1:100	24.10.2024



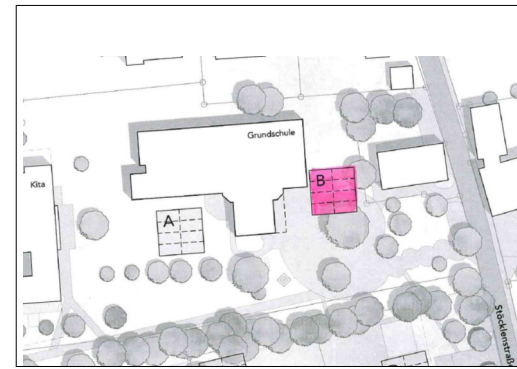

# BAUGESUCH

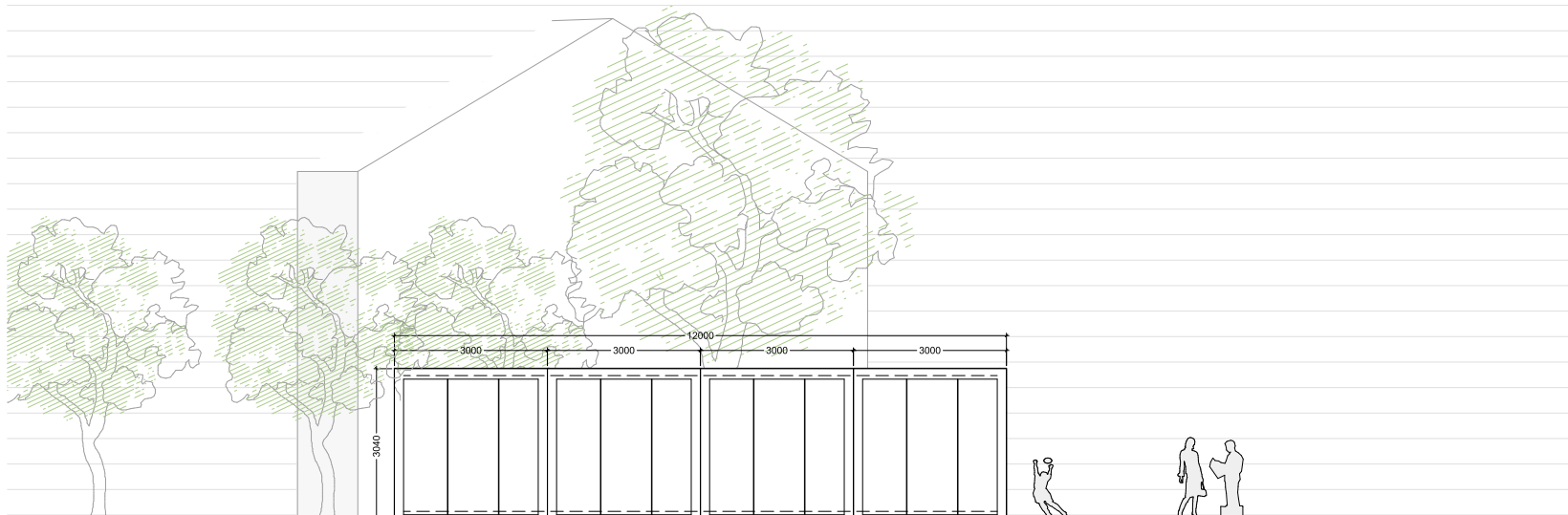

PROJEKT				
	Erweiterung Schönenberggrundschule Ulm-Lehr Stöcklenstraße 7 89081 Ulm- Lehr			
BAUHERR				
	Stadt Ulm / Zentrales Gebäudemanagement (GM) Projektleitung Hochbau Ost Wilhelmstraße 23-25 89077 Ulm			
	<i>Datum / Unterschrift</i>			
ARCHITEKT				
	jungingerstrasse 9 89081 ulm fon: +49 (0)731 260 77 36 mail: info@beichle-architekten.de			
	<i>Datum / Unterschrift</i>			
ZEICHNUNG				
	<b>Ansicht West</b>			
VERFASSER	PROJEKT-NR.	ZEICHN.-NR.	MASSTAB	DATUM
tb/sw	2405	BA-07	1:100	24.10.2024

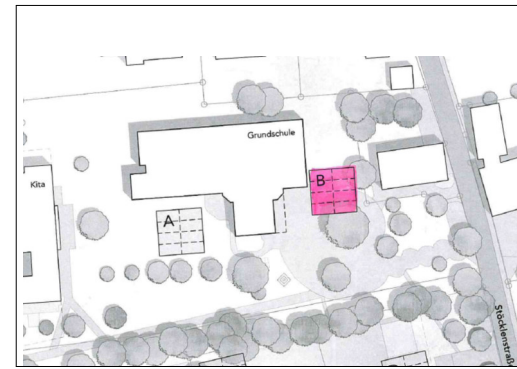

# BAUGESUCH

PROJEKT	Erweiterung Schönenberggrundschule Ulm-Lehr Stöcklenstraße 7 89081 Ulm- Lehr			
BAUHERR	Stadt Ulm / Zentrales Gebäudemanagement (GM) Projektleitung Hochbau Ost Wilhelmstraße 23-25 89077 Ulm			
ARCHITEKT	 jungingerstrasse 9 89081 ulm fon: +49 (0)731 260 77 36 mail: info@beichle-architekten.de			
ZEICHNUNG	Schnitt A-A			
VERFASSER	PROJEKT-NR.	ZEICHN.-NR.	MASSTAB	DATUM
tb/sw	2405	BA-08	1:100	24.10.2024

