

Anlage 6.3 zu GD 366/10

Vorhaben- und Erschliessungsplan

Vorhabenbezogener  
Bebauungsplan  
Griesgasse - Blaukanal

Bauvorhaben

Neubau von 2 Mehrfamilienhäusern  
Griesgasse Ulm Söflingen  
D\_89077 Ulm

Bauherr

BHG Wiley-Süd GbR  
c/o ulmer heimstätte eG  
Söflinger Strasse 72  
D\_89077 Ulm

Plan Grundrisse BTB

Masstab -

Datum 26.11.2010

Meier Schäfer Architekten

Planungsgemeinschaft

Dipl.-Ing. Monika Meier  
Dipl.-Ing. FH Klaus-Peter Schäfer  
Kernerstrasse 28  
D\_89075 Ulm  
Fon: 0731\_619666  
Fax: 0731\_9691566  
m\_meier\_arch@t-online.de

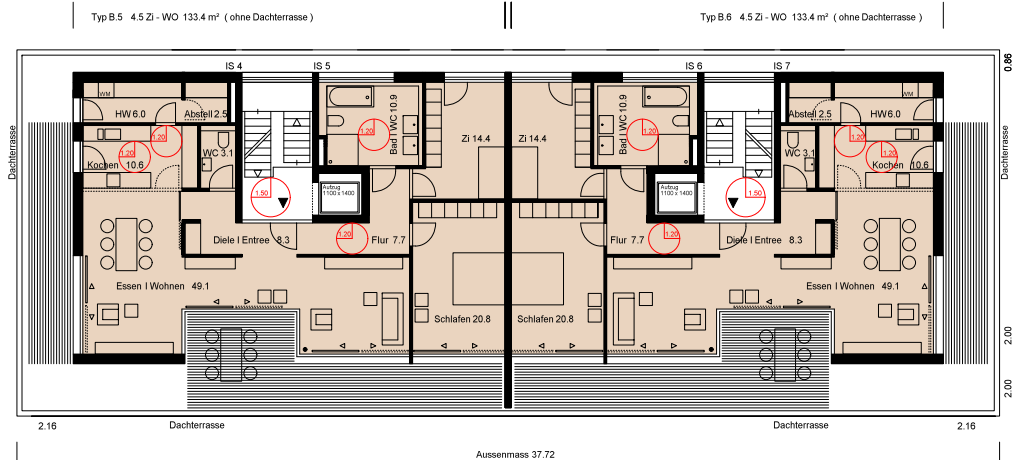

Grundriss 4. OG | Penthouse Bauteil B

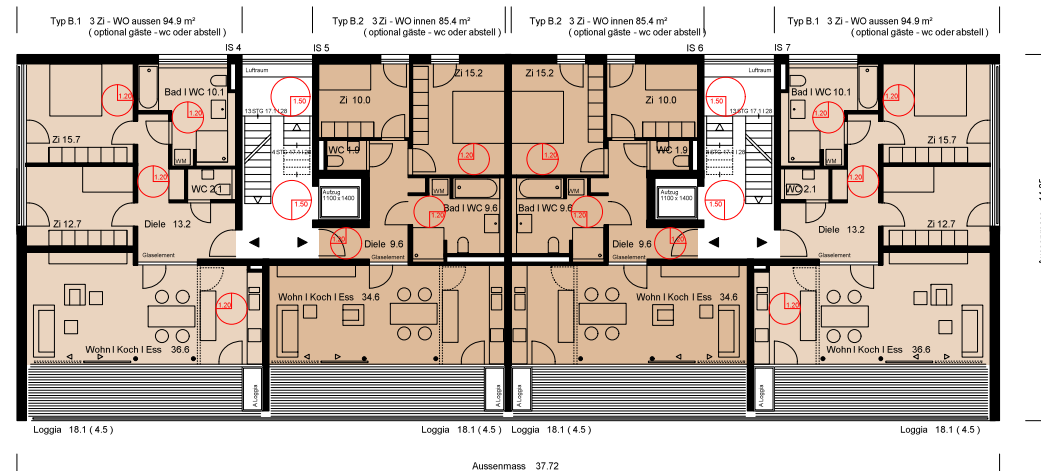

Grundrisse 1. - 3. OG Bauteil B