

Anlage 6.4 zu GD 366/10

Vorhaben- und Erschliessungsplan

**Vorhabenbezogener
Bebauungsplan
Griesgasse - Blaukanal**

Bauvorhaben

Neubau von 2 Mehrfamilienhäusern
Griesgasse Ulm Söfingen
D_89077 Ulm

Bauherr

BHG Wiley-Süd GbR
c/o ulmer heimstätte eG
Söflinger Strasse 72
D_89077 Ulm

Plan Grundrisse BTA

Masstab -

Datum 26.11.2010

Meier Schäfer Architekten

Planungsgemeinschaft

Dipl.-Ing. Monika Meier
Dipl.-Ing. FH Klaus-Peter Schäfer
Kernerstrasse 28
D_89075 Ulm
Fon: 0731_619666
Fax: 0731_9691566
m_meier_arch@t-online.de

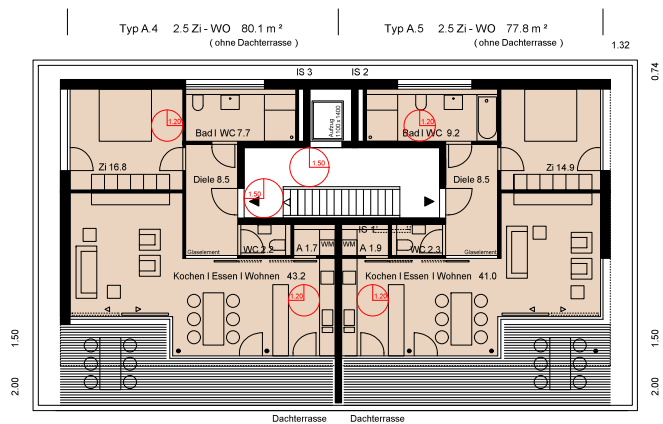

Grundriss 4. OG | Penthouse Bauteil A

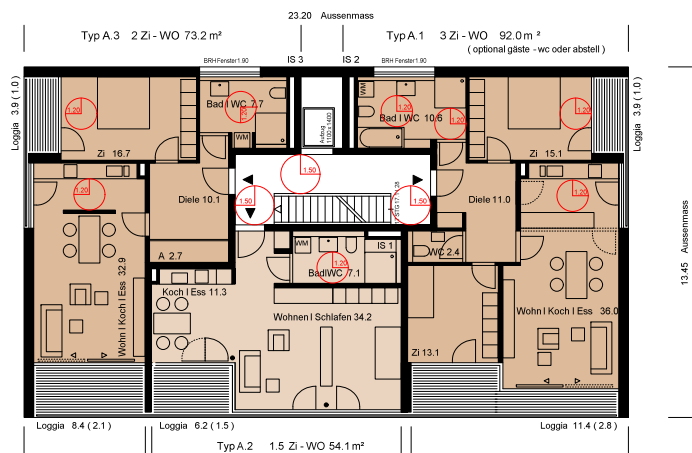

Grundrisse 1. - 3. OG Bauteil A