

KENNTNISGABEVERFAHREN

Mündliche Übermittlung
 Schriftliche Übermittlung
 Prüfung

Projekt: Hochschule Niederrhein, Universität "Am Pranger"	
Auftraggeber: Hochschule Niederrhein, Universität "Am Pranger"	
Auftrag: Grundrisse Untergeschoß / Tiefgarage	
Datum: 26.01.2011	
Maßstab: 1:1000	
Blatt: 1.0	

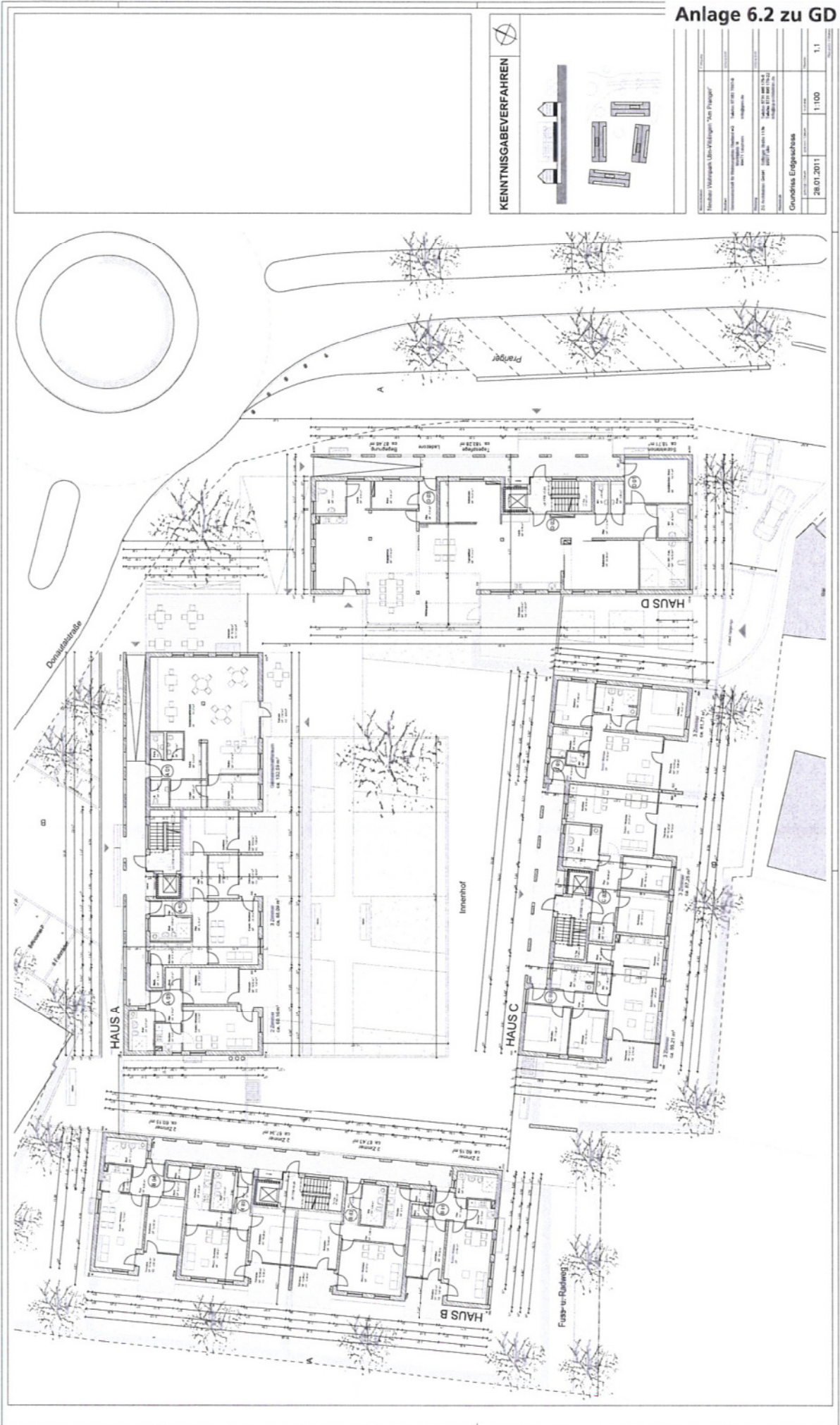

KENNTNISGABEVERFAHREN

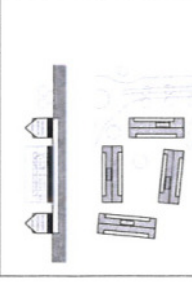

Name: Grundhaus Erdgeschoss Datum: 28.01.2011 Maßstab: 1:100 Blatt: 1.1	
Auftraggeber: Grundhaus Erdgeschoss Auftrag: Grundriss Erdgeschoss Projekt: Grundhaus Erdgeschoss Standort: Grundhaus Erdgeschoss Zeichner: Grundhaus Erdgeschoss Geprüft: Grundhaus Erdgeschoss Freigegeben: Grundhaus Erdgeschoss Datum: 28.01.2011 Maßstab: 1:100 Blatt: 1.1	

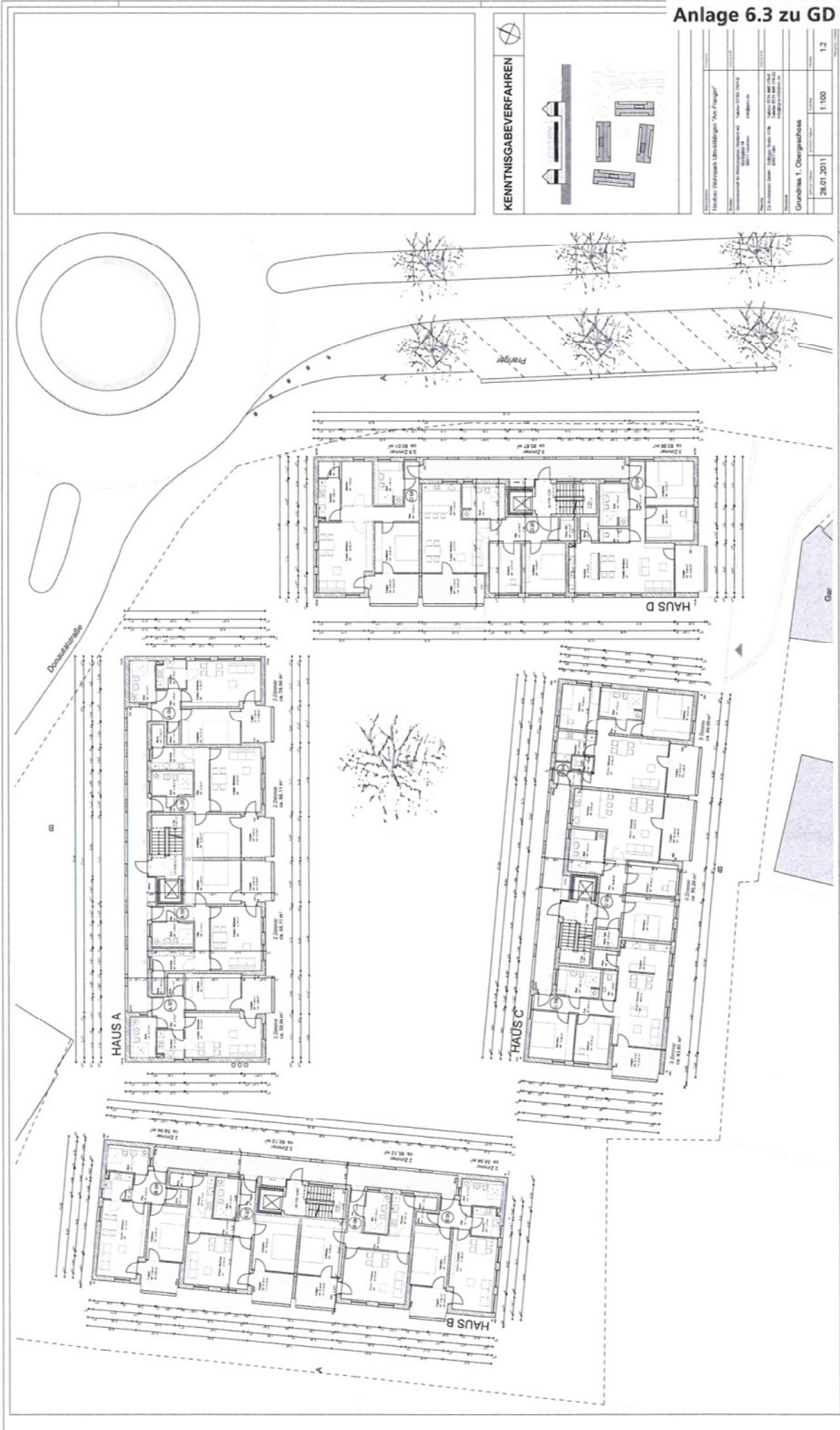

KENNISGABEVERFAHREN

LIEFERUNGSSTADIUM
 LIEFERUNGSSTADIUM

Institut: Wirtschaftsuniversität Wien / Prager Verantwortlich für: Architektur Datum: 2011	
Projekt: Grundriss 1. Obergeschosse Maßstab: 1:100 Datum: 28.01.2011 Blatt: 1.2	

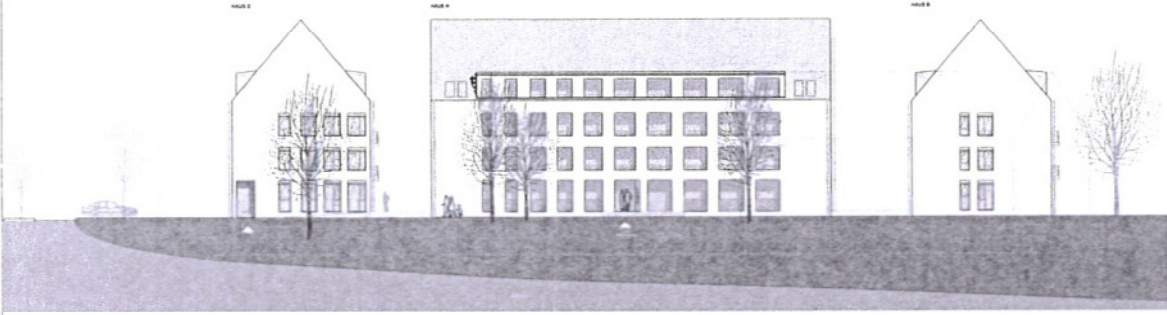

KENNTNISGABEVERFAHREN

Hochschule Württemberg (Hörsaalgebäude) 'Von Pöding'	
Architekt	...
Kommunikation & Medien	...
Planung	...
Realisation	...
Architekt-Praxis	Architekt-Praxis ...
26.01.2011	1:100 3/1

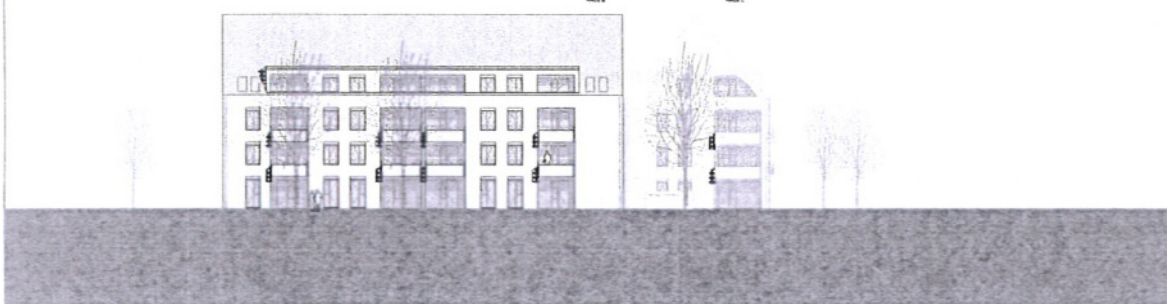
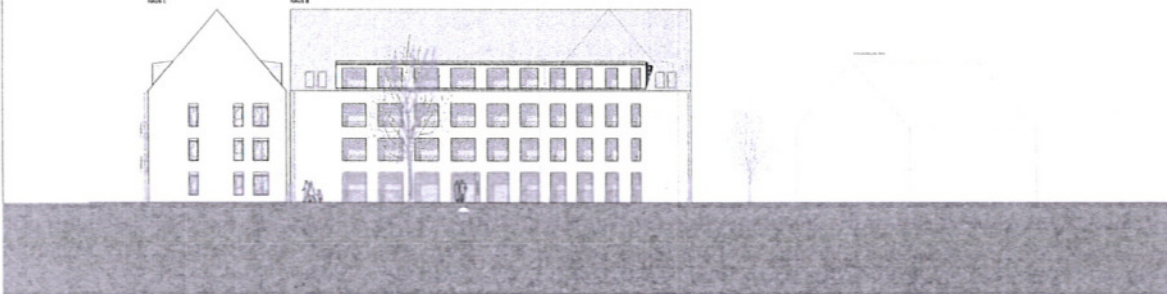

KENNTNISGABEVERFAHREN

Hochschule Württemberg (Hörsaalgebäude) 'Von Pöding'	
Architekt	...
Kommunikation & Medien	...
Planung	...
Realisation	...
Architekt-Praxis	Architekt-Praxis ...
26.01.2011	1:100 3/2



KENNTNISGABEVERFAHREN

Projektname		Projektort	
Neubau Hofpark über Pfälzer 'Am Prager'		Hofpark, 66123 Saarbrücken	
Architekturbüro		Architekt	
Ansoth Prager, Ansoth Ingenieurbüro		Ansoth Ingenieurbüro	
Datum	1:100	Blatt	3.3
28.01.2011			

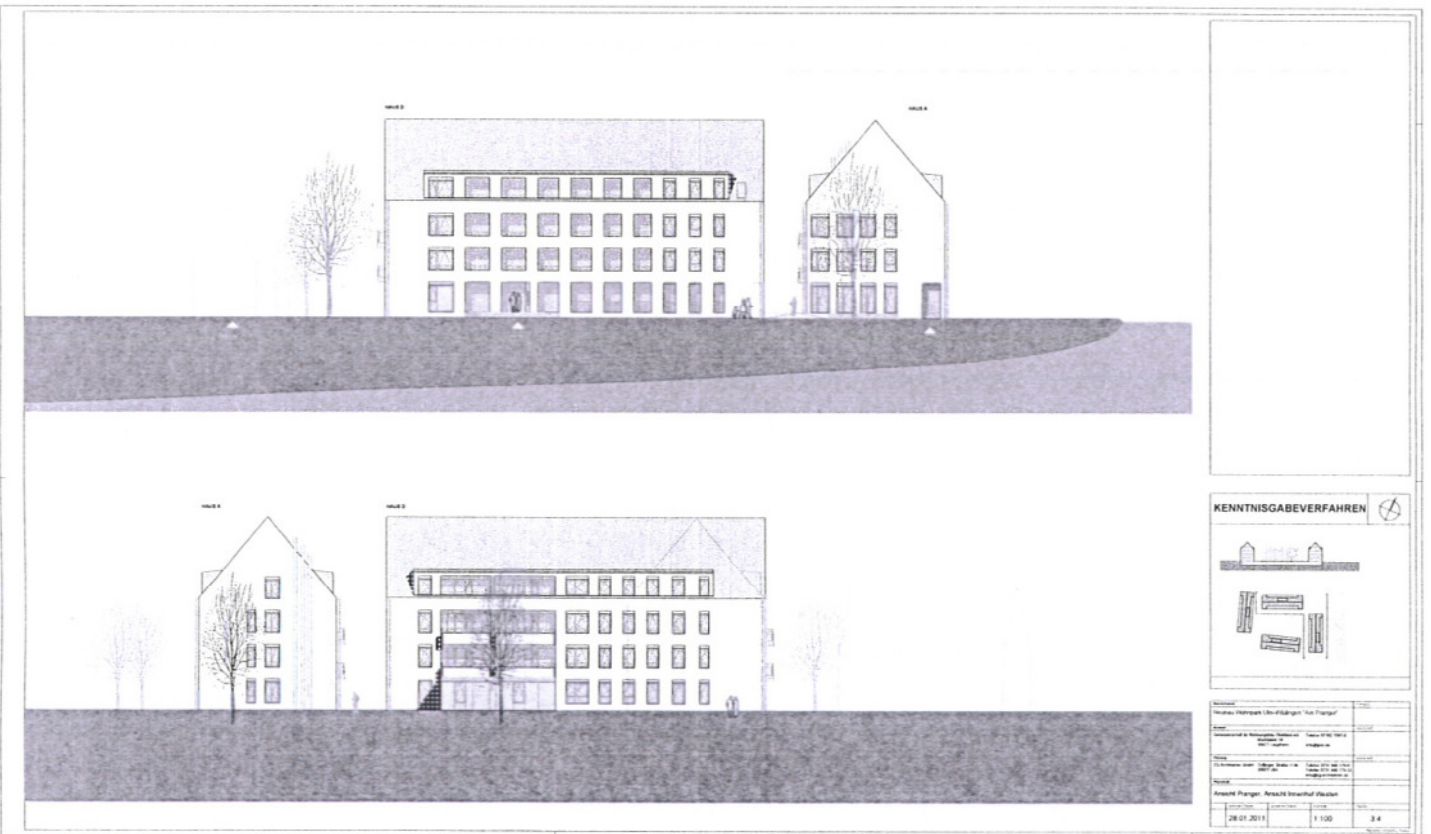

KENNTNISGABEVERFAHREN

Projektname		Projektort	
Neubau Hofpark über Pfälzer 'Am Prager'		Hofpark, 66123 Saarbrücken	
Architekturbüro		Architekt	
Ansoth Prager, Ansoth Ingenieurbüro		Ansoth Ingenieurbüro	
Datum	1:100	Blatt	3.4
28.01.2011			

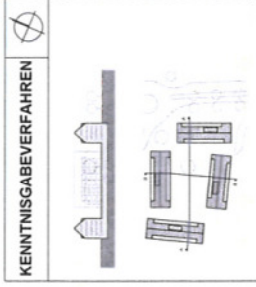
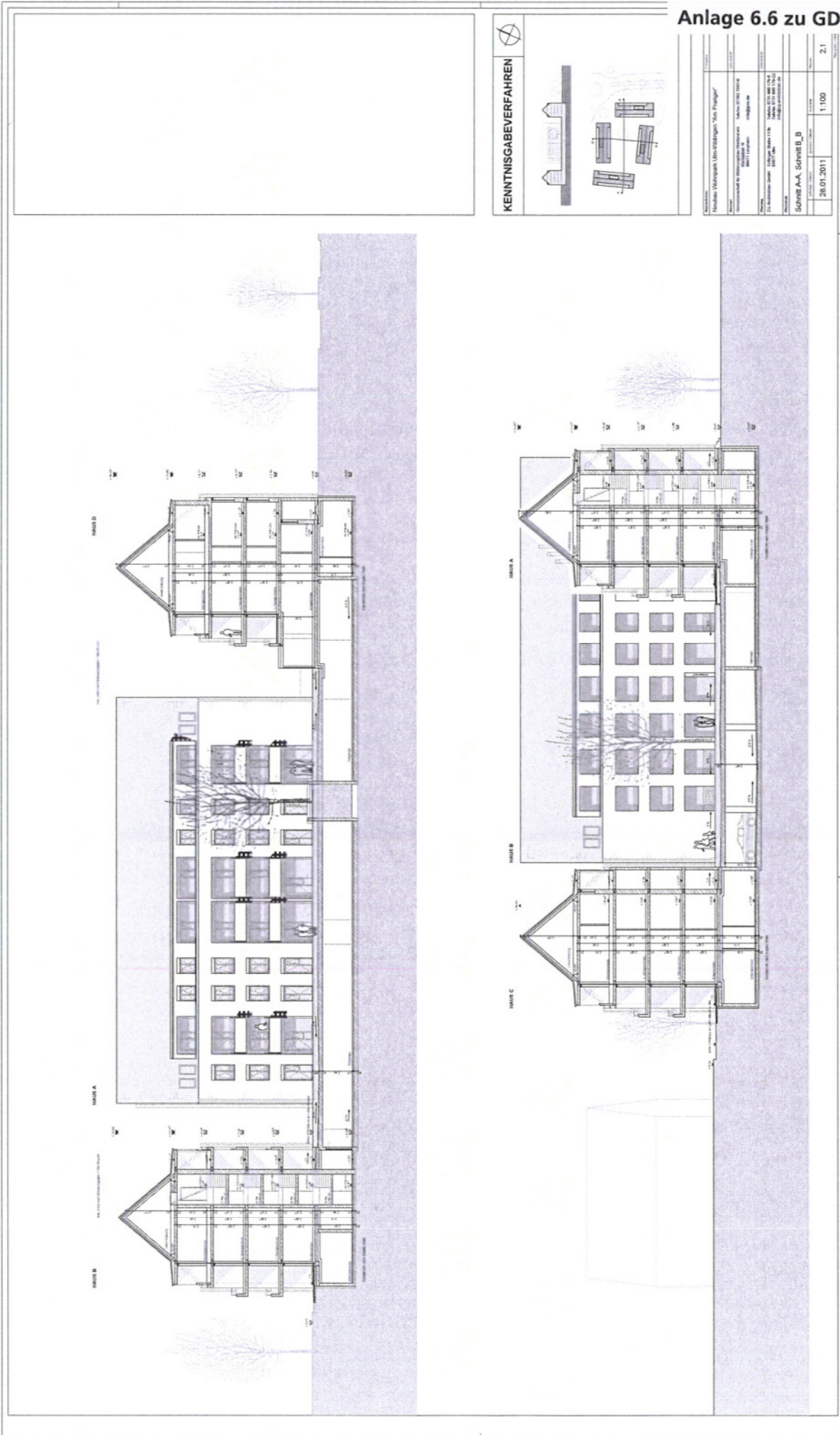

Projektname		Neubau Wohnpark Ufer-Villagen "Am Paragle"	
Vertragspartner		Architekturbüro	
Projektstand		Musterplan	
Datum		28.01.2011	
Blatt		1/100	
Blattzahl		2/1	
Blattgröße		A3	
Blattformat		210 x 297 mm	
Blatttitel		Kennisgabeverfahren	
Blattinhalt		Kennisgabeverfahren	
Blattautor		Schmitt A.A. Schmitt B.B.	
Blattrevisor		Schmitt A.A. Schmitt B.B.	
Blattprüfer		Schmitt A.A. Schmitt B.B.	
Blattüberwacher		Schmitt A.A. Schmitt B.B.	
Blattverantwortlicher		Schmitt A.A. Schmitt B.B.	

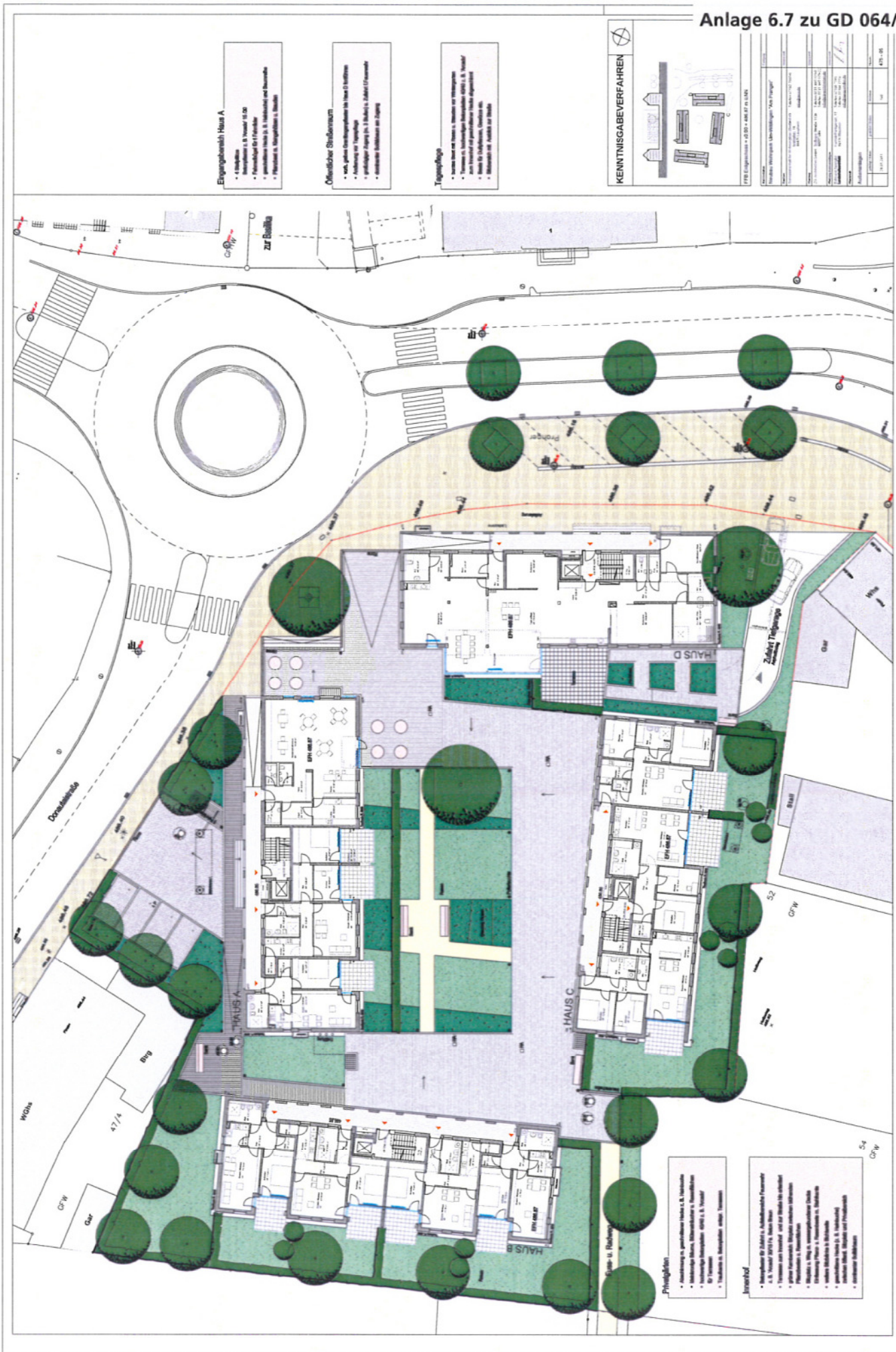

Eingangsbereich Haus A

- Einplanung
- Baukörper in B. Vorderstr. 10.00
- Flächenverteilung in 1. und 2. Etage
- Gestaltung des Innenhofes
- Gestaltung des Außenbereichs

Öffentlicher Straßenumzug

- 100%ige Durchdringung des Innenhofes
- Zufahrt zum Innenhof
- öffentlicher Zugang zum Innenhof
- Gestaltung des Innenhofes

Tagesfläche

- Ausweisung der Flächen
- Gestaltung des Innenhofes
- Gestaltung des Außenbereichs
- Gestaltung des Innenhofes

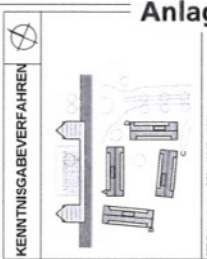

Projekt: ...	
Plan: ...	
Datum: ...	
Blatt: ...	
Mastplan: ...	
Gezeichnet: ...	
Geprüft: ...	
Architekt: ...	
Mitarbeiter: ...	
Standort: ...	
Blattgröße: ...	
Blattnummer: ...	
Blatttitel: ...	
Blattinhalt: ...	
Blattverteilung: ...	
Blattgröße: ...	
Blattnummer: ...	
Blatttitel: ...	
Blattinhalt: ...	
Blattverteilung: ...	

Privatflächen

- Ausweisung der Flächen
- Gestaltung des Innenhofes
- Gestaltung des Außenbereichs
- Gestaltung des Innenhofes

Freizeitanlagen

- Ausweisung der Flächen
- Gestaltung des Innenhofes
- Gestaltung des Außenbereichs
- Gestaltung des Innenhofes