



Sachbearbeitung ZS/Finanzen/Beteiligungsverwaltung

Datum 25.03.2011

Geschäftszeichen ZS/F-Zg

Beschlussorgan Hauptausschuss

Sitzung am 14.04.2011 TOP

Behandlung öffentlich

GD 135/11

---

Betreff: Stadtwerke Ulm/Neu-Ulm, Neuorganisation der SWU-Unternehmensgruppe

Anlagen:

**Antrag:**

1. Der Neuorganisation der SWU-Unternehmensgruppe im 1. Halbjahr 2011 mit Wirkung zum 01.01.2011, den entsprechenden Änderungen der Gesellschaftsverträge und dem Abschluss der weiteren hierzu erforderlichen Verträge gemäß Sachdarstellung zuzustimmen.
2. Keine Einwendungen zu erheben, dass der Vertreter der Stadt Ulm in der Gesellschafterversammlung den Beschlussanträgen der Aufsichtsratsgremien zur Neuorganisation der Unternehmensgruppe zustimmt.

Gunter Czisch

---

Genehmigt:

BM 1,OB \_\_\_\_\_

ZS/F \_\_\_\_\_

SWU, gez. Berz \_\_\_\_\_

---

Bearbeitungsvermerke Geschäftsstelle des  
Gemeinderats:

Eingang OB/G \_\_\_\_\_

Versand an GR \_\_\_\_\_

Niederschrift § \_\_\_\_\_

Anlage Nr. \_\_\_\_\_

## Sachdarstellung:

Zusammenfassende Darstellung der finanziellen Auswirkungen

---

Finanzielle Auswirkungen:	nein
Auswirkungen auf den Stellenplan:	nein

---

### 1. Beschlüsse Aufsichtsratsgremien

Die Neuorganisation der SWU-Unternehmensgruppe wurde in der Aufsichtsratssitzung der SWU TeleNet GmbH am 23.März 2010 und in den Aufsichtsratssitzungen der Stadtwerke Ulm/Neu-Ulm GmbH am 23.März., 22.Juli. und 30.September 2010 beraten. Hierbei wurde der Gesellschafterversammlung empfohlen, der Neuorganisation der SWU-Unternehmensgruppe und den hierzu erforderlichen Vertragsänderungen zuzustimmen.

### 2. Sachverhalt

Hintergrund der geplanten Umorganisationsmaßnahmen in 2011 ist die zum 01. Januar 2009 durch den Gesetzgeber vorgenommene Einführung einer Anreizregulierung, durch die die Höhe der Erlöse aus Netzentgelten für jeden Elektrizitäts- und Gasnetzbetreiber beschränkt wird und einer Absenkung aufgrund von individuellen Effizienzvorgaben unterliegt.

Um auf diese Anforderung wirtschaftlich sinnvoll zu reagieren, schlägt die Geschäftsführung der SWU Stadtwerke Ulm/Neu-Ulm GmbH vor, den „Gas- und Stromnetzbetrieb“ mit dem Bereich „Technischer Service“ (technische Servicemitarbeiter und somit mit den Lohnzusatzkosten) auf der Ebene der SWU Netze GmbH wieder zusammen zu fassen.

Mit Wirkung zum 01.01.2011 wird das technische Servicepersonal der SWU Netze GmbH den Betrieb der Strom- und Gasversorgungsnetze durchführen. Den Betrieb der Trinkwasser- und Fernwärmenetze wird das technische Servicepersonal als Dienstleister für die SWU Energie GmbH erbringen.

Außerdem sollen sämtliche Vertriebstätigkeiten, die derzeit auf drei Gesellschaften verteilt sind, nun aus steuerlichen Gründen auf der Ebene der SWU Energie GmbH zusammengeführt werden.

Ferner soll durch die Integration des Bereiches „IT“ auf der Ebene der SWU TeleNet GmbH eine Nutzung von Synergien durch eine Zusammenfassung des Bereiches „IT“ mit dem Bereich „Telekommunikation“ entstehen, wobei die SWU TeleNet GmbH unmittelbar unter der SWU Stadtwerke Ulm/Neu-Ulm GmbH hängen soll.

Die künftige Organisation ergibt sich aus den folgenden Grafiken.

### Organisationsstruktur

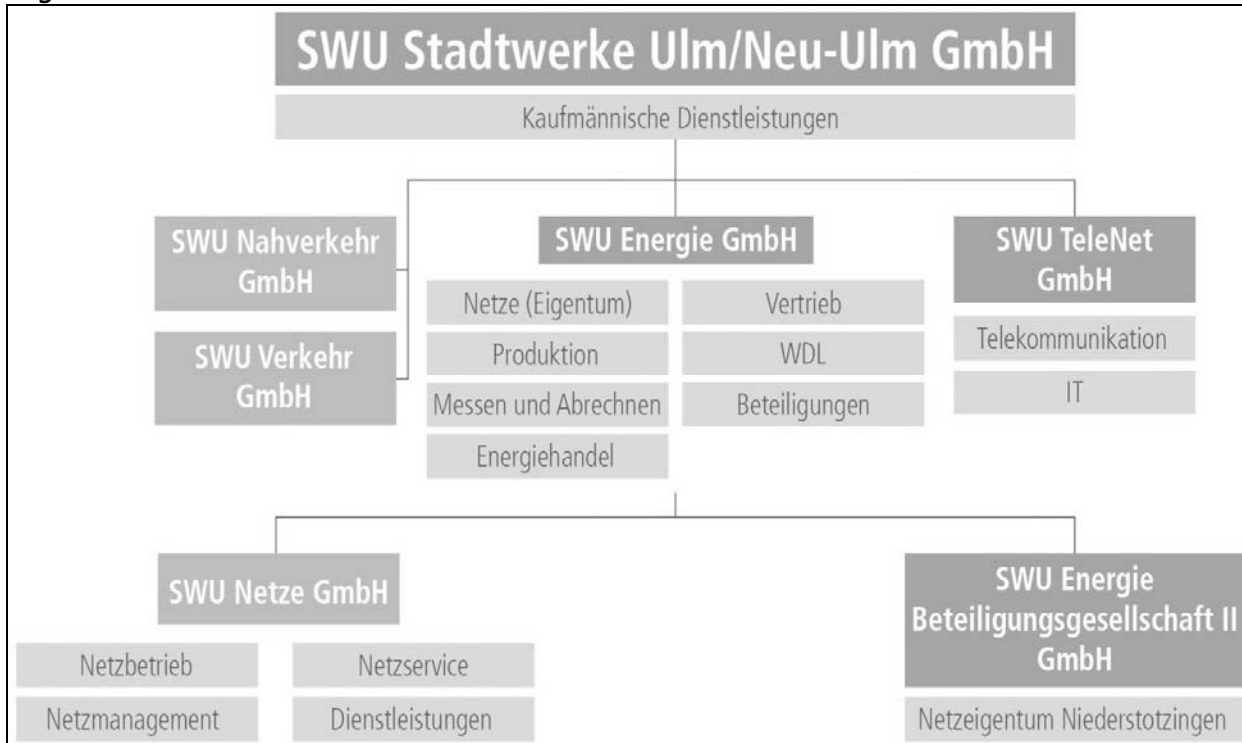

### Hauptgeschäftsfelder SWU Energie GmbH

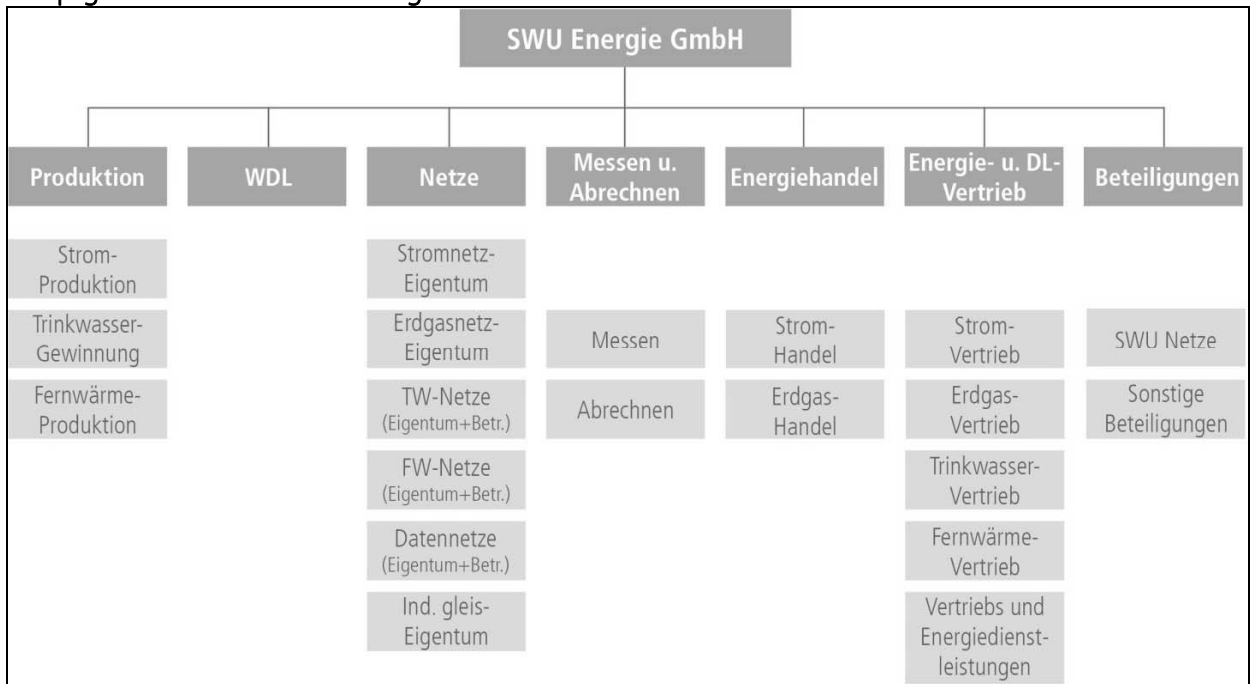

## Hauptgeschäftsfelder SWU Netze GmbH



Um den Anforderungen der Regulierungsbehörden an die Entflechtung von vertikal integrierten Energieversorgungsunternehmen zu entsprechen und die oben dargestellte Zielstruktur erreichen zu können, sollen innerhalb der SWU Unternehmensgruppe im Jahre 2011 mit Wirkung zum 01. Januar 2011 folgende Umwandlungsverträge abgeschlossen werden:

1. Abspaltungsvertrag zwischen der SWU Energie GmbH und der SWU Stadtwerke Ulm/Neu-Ulm GmbH über die Abspaltung der 100%-igen Beteiligung an der SWU TeleNet GmbH auf die SWU Stadtwerke Ulm/Neu-Ulm GmbH
2. Ausgliederungsvertrag zwischen der SWU Stadtwerke Ulm/Neu-Ulm GmbH und der SWU TeleNet GmbH über die Ausgliederung des Teilbetriebes „IT“ auf die SWU Stadtwerke Ulm/Neu-Ulm GmbH
3. Ausgliederungsvertrag zwischen der SWU Energie GmbH und der SWU Netze GmbH über die Ausgliederung des Teilbetriebes „Technischer Service“ auf die SWU Netze GmbH
4. Verschmelzungsvertrag zwischen der SWU Vertrieb GmbH und der SWU Energie GmbH mit der SWU Energie GmbH als aufnehmender Gesellschaft
5. Verschmelzungsvertrag zwischen der SWU Vertrieb Online GmbH und der SWU Energie GmbH mit der SWU Energie GmbH als aufnehmender Gesellschaft.

Im Rahmen der vorstehenden Umwandlungs- und Ausgliederungsverträge werden auch die Gesellschaftsverträge der Unternehmen an die organisatorischen Änderungen angepasst. Kommunalrechtlich ergeben sich für die Umorganisation keine Vorlage- oder Anzeigepflichten.

Die umfangreichen Vertragsunterlagen können bei der Beteiligungsverwaltung eingesehen werden.