

| | |
|-----|---|
| MI | - |
| 0,7 | g |
| FD | |

257/1

GFGI

482,93

Fahrbahnrand Bestand

Söflinger Straße

GFW

259/2

259/1

GFGI

Überbauung ab 1. OG

OK= 497,50

259/3

St

Bpl

259/7

259/9

GFW

GFW

257

GFGI

P

P

Überbauung ab 1. OG

OK= 500,50

Whs

Whs

Überbauung ab 1. OG

OK= 497,50

198

196

253

483,04

Söflinger Straße

Flur Söflingen

Flur Ulm

| | |
|-------------|----------|
| Planbereich | Plan Nr. |
| 160 | 107 |

Stadt Ulm Stadtteil Söflingen
Vorhabenbezogener Bebauungsplan

"Söflinger Straße 200"

Bearbeitung:
Büro für Stadtplanung, BfS
Dipl.-Ing. E. Zint

Ulm, den 01.08.2011

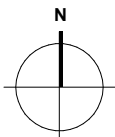

Maßstab 1 : 250

3058