Neubau Wohn- und Geschäftshaus 'ACTIV-CORNER' Frauenstraße 1 / 89073 Ulm

BRAUNGER WÖRTZ ARCHITEKTEN GMBH

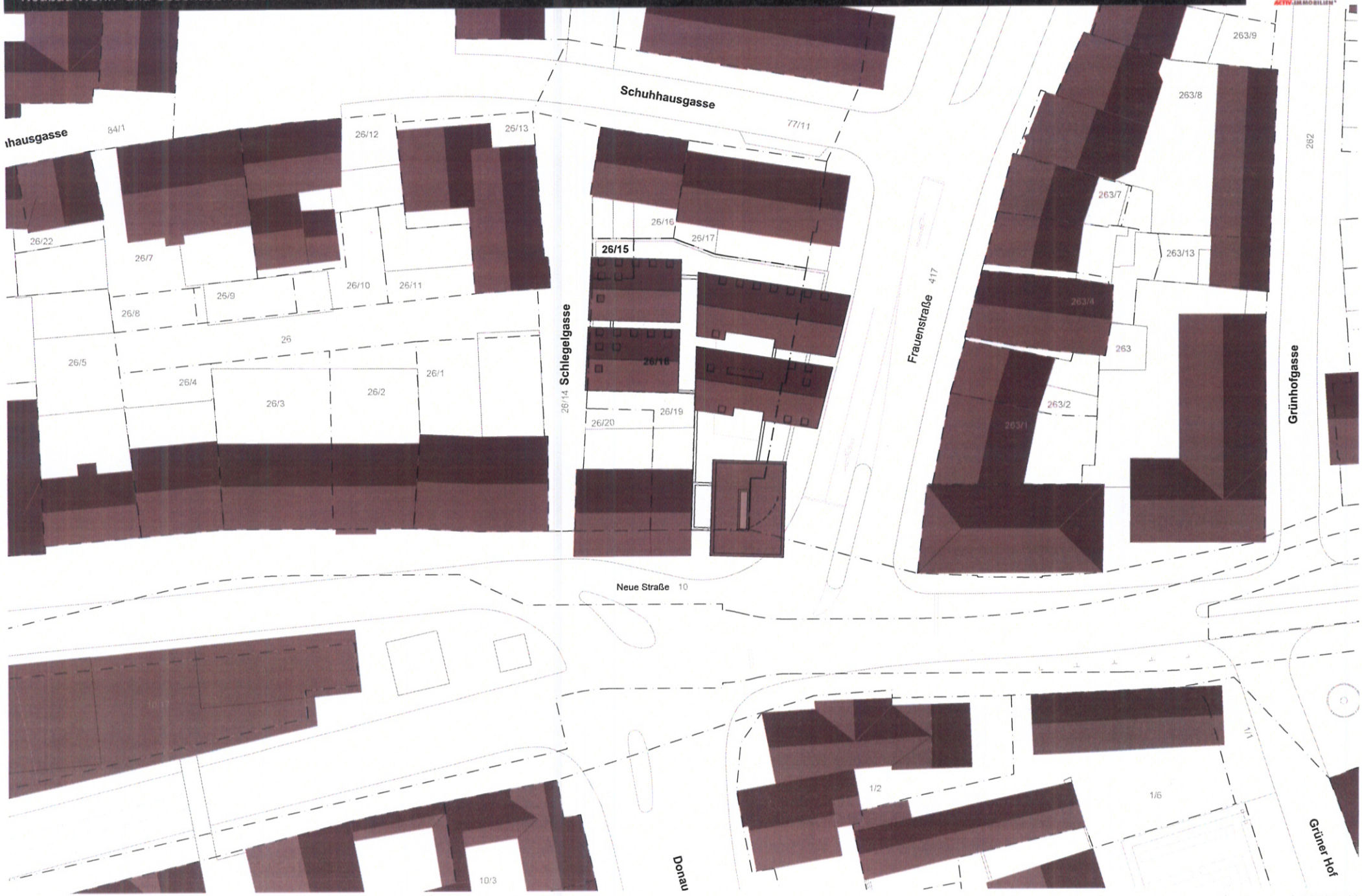

Lageplan

Planungsstand 19.08.2011

Neubau Wohn- und Geschäftshaus 'ACTIV-CORNER' Frauenstraße 1 / 89073 Ulm

BRAUNGER WÖRTZ ARCHITEKTEN GMBH

2. Untergeschoss

Planungsstand 19.08.2011

Neubau Wohn- und Geschäftshaus 'ACTIV-CORNER' Frauenstraße 1 / 89073 Ulm

BRAUNGER WÖRTZ ARCHITEKTEN GMBH

1. Untergeschoss

Planungsstand 19.08.2011

Neubau Wohn- und Geschäftshaus 'ACTIV-CORNER' Frauenstraße 1 / 89073 Ulm

BRAUNGER WÖRTZ ARCHITEKTEN GMBH

Erdgeschoss

Planungsstand 19.08.2011

Neubau Wohn- und Geschäftshaus 'ACTIV-CORNER' Frauenstraße 1 / 89073 Ulm

BRAUNGER WÖRTZ ARCHITEKTEN GMBH

1. Obergeschoss

Planungsstand 19.08.2011

Neubau Wohn- und Geschäftshaus 'ACTIV-CORNER' Frauenstraße 1 / 89073 Ulm

BRAUNGER WÖRTZ ARCHITEKTEN GMBH

3. Obergeschoss

Planungsstand 19.08.2011

Neubau Wohn- und Geschäftshaus 'ACTIV-CORNER' Frauenstraße 1 / 89073 Ulm

BRAUNGER WÖRTZ ARCHITEKTEN GMBH

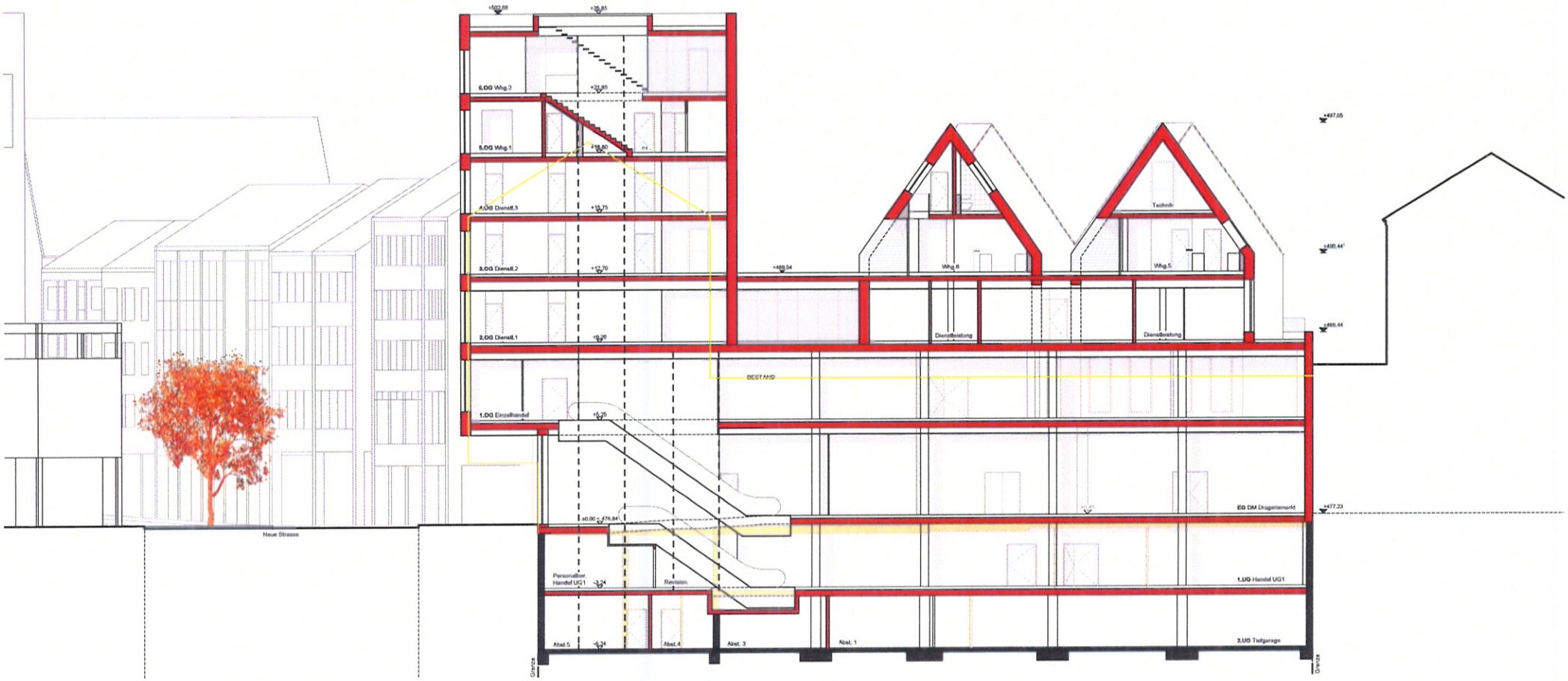

Schnitt A-A

Planungsstand 19.08.2011

Neubau Wohn- und Geschäftshaus 'ACTIV-CORNER' Frauenstraße 1 / 89073 Ulm

BRAUNGER WÖRTZ ARCHITEKTEN GMBH

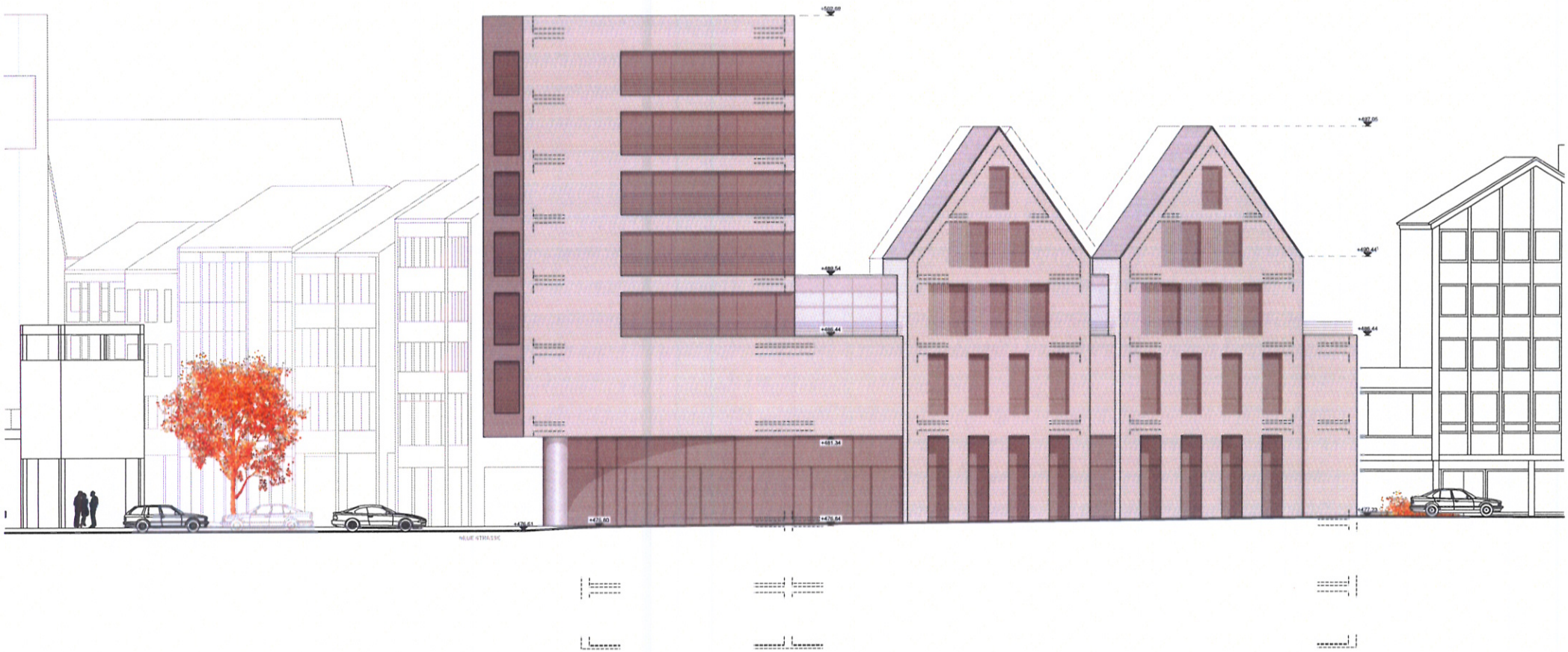

Ansicht von Osten

Planungsstand 19.08.2011

Neubau Wohn- und Geschäftshaus 'ACTIV-CORNER' Frauenstraße 1 / 89073 Ulm

BRAUNGER WÖRTZ ARCHITEKTEN GMBH

Ansicht von Süden

Planungsstand 19.08.2011

Neubau Wohn- und Geschäftshaus 'ACTIV-CORNER' Frauenstraße 1 / 89073 Ulm

BRAUNGER WÖRTZ ARCHITEKTEN GMBH

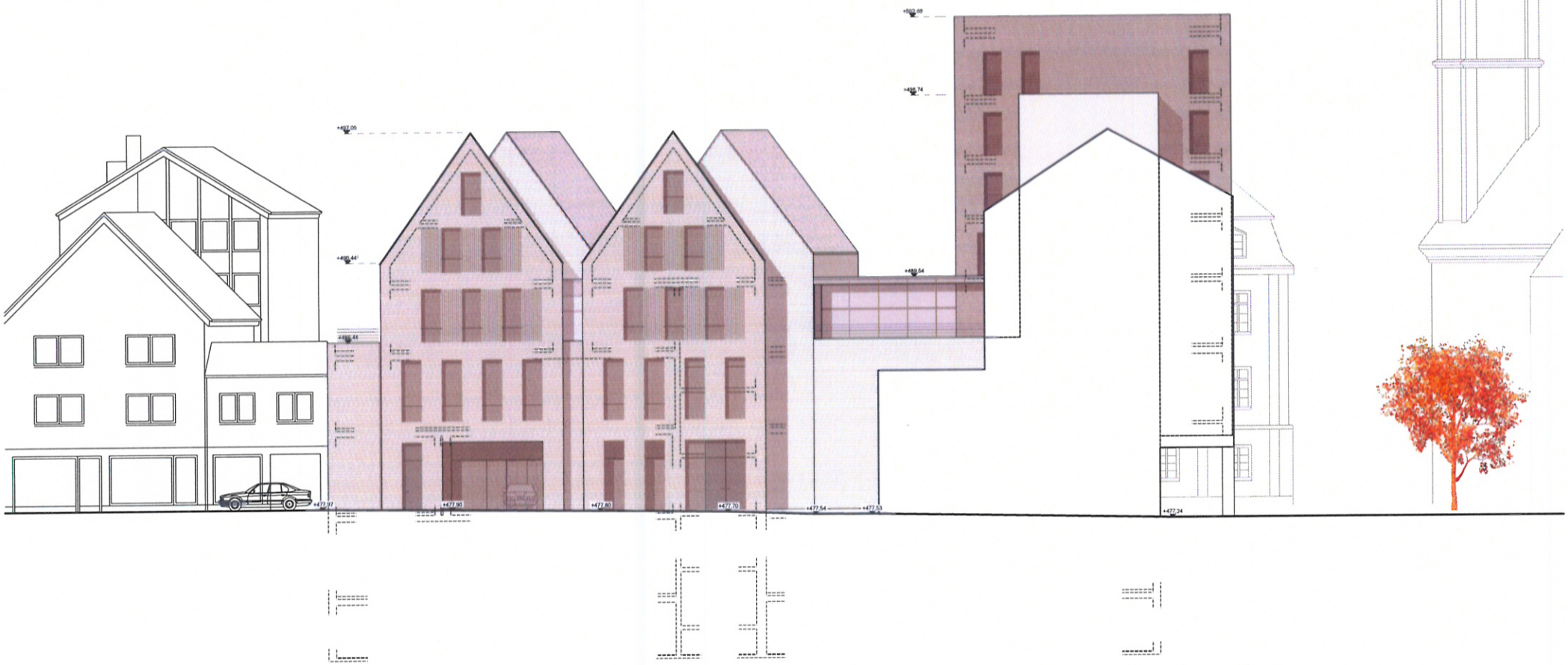

Ansicht von Westen

Planungsstand 19.08.2011