

Stadt Ulm - Stadtteil Lehr
Funktionsplan
 zum Bebauungsplan
Wohnen beim Wengenholz

280 | 50
 Plan 1

Der Funktionsplan soll das im Bebauungsplan enthaltene Planungsziel in technischer-gestalterischer Hinsicht veranschaulichen. Er stellt insbesondere die künftigen Baugrundstücke und die zu erwartenden baulichen Anlagen einschließlich Garagen und Stellplätze in groben Umrissen dar.

DATUM 06.10.2011	MASSTAB 1:500	N	Bearbeiter: to, fv
Abgestimmt durch: Dr. rer. oec. Ingrid Isenhardt, Stadtrat und Architekt Dr. rer. oec. Prof. Dr. Volker Schwarm, Prof. Dr. Volker Schwarm Dipl.-Ing. Frank Schindler, Dr.-Ing. Frank Schindler, Dr. Ingrid Isenhardt, Dr. Ingrid Isenhardt Tel. 07141 922 75 00 Fax 07141 922 75 90 Email post@orplan.de			

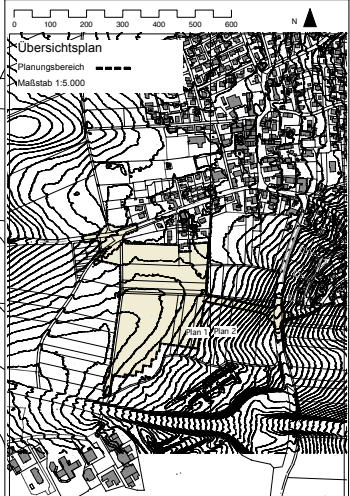
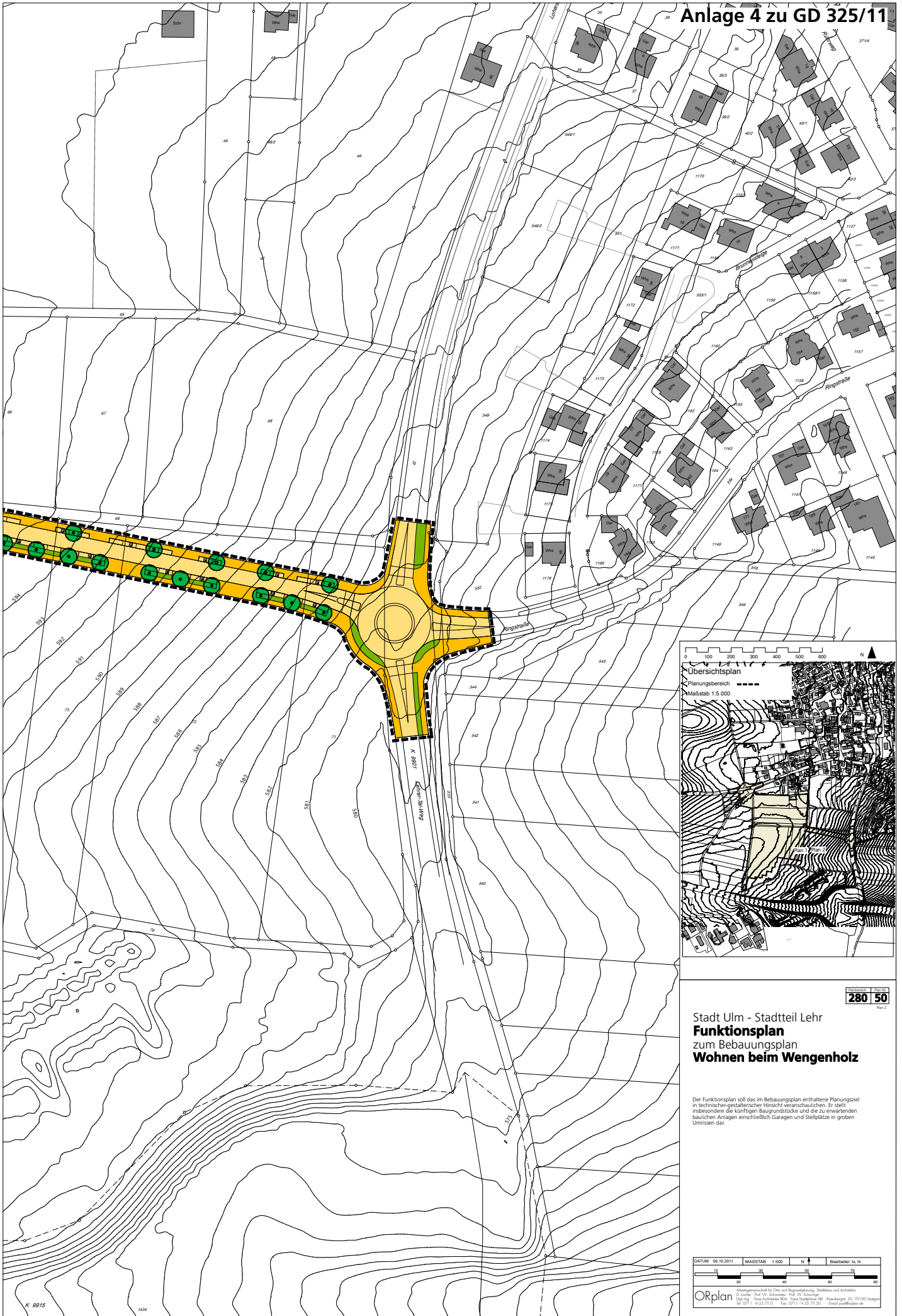

280 50
 Plan 7

Stadt Ulm - Stadtteil Lehr
Funktionsplan
 zum Bebauungsplan
Wohnen beim Wengenholz

Der Funktionsplan soll das im Bebauungsplan enthaltene Planungsziel in technischer-gestalterischer Hinsicht veranschaulichen. Er stellt insbesondere die künftigen Baugrundstücke und die zu erwartenden baulichen Anlagen einschließlich Garagen und Stellplätze in groben Umrissen dar.

DATUM 08.10.2011 MASSTAB 1:500 N Bearbeiter: to, fv

ORplan
 Raumplanungsbüro Dr. Christian Orpland, Straßburg und München
 Dr. Ingrid Prof. Dr. W. Schwanen Prof. Dr. W. Schwanen
 Dr. Ingrid Prof. Dr. W. Schwanen Prof. Dr. W. Schwanen
 Tel. 0711 922 73 0 Fax 0711 922 73 80 Email post@orplan.de