

GFW

259/2

GFGI

259/1

257/1

GFGI

482,93

Fahrbahnrand Bestand

253

Ein- u. Ausfahrt

Überbauung ab 1. OG
OK= 497,50

259/3

St

Bpl

259/7

259/9

GFW

GFW

257

GFGI

Söflinger Straße

P
P
P

Überbauung ab 1. OG

MI	-
0,7	g
FD	

OK= 500,50

Whs

Whs

198

196

Überbauung ab 1. OG

OK= 497,50

253

483,04

Söflinger Straße

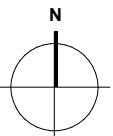

Maßstab 1 : 250

3058 S

Planbereich	Plan Nr.
160	107

Stadt Ulm Stadtteil Söflingen
Vorhabenbezogener Bebauungsplan
"Söflinger Straße 200"

Bearbeitung:
Büro für Stadtplanung, BfS
Dipl.-Ing. E. Zint

Ulm, den 15.12.2011