

Maßnahmen zur Minimierung der Gebäudehöhen

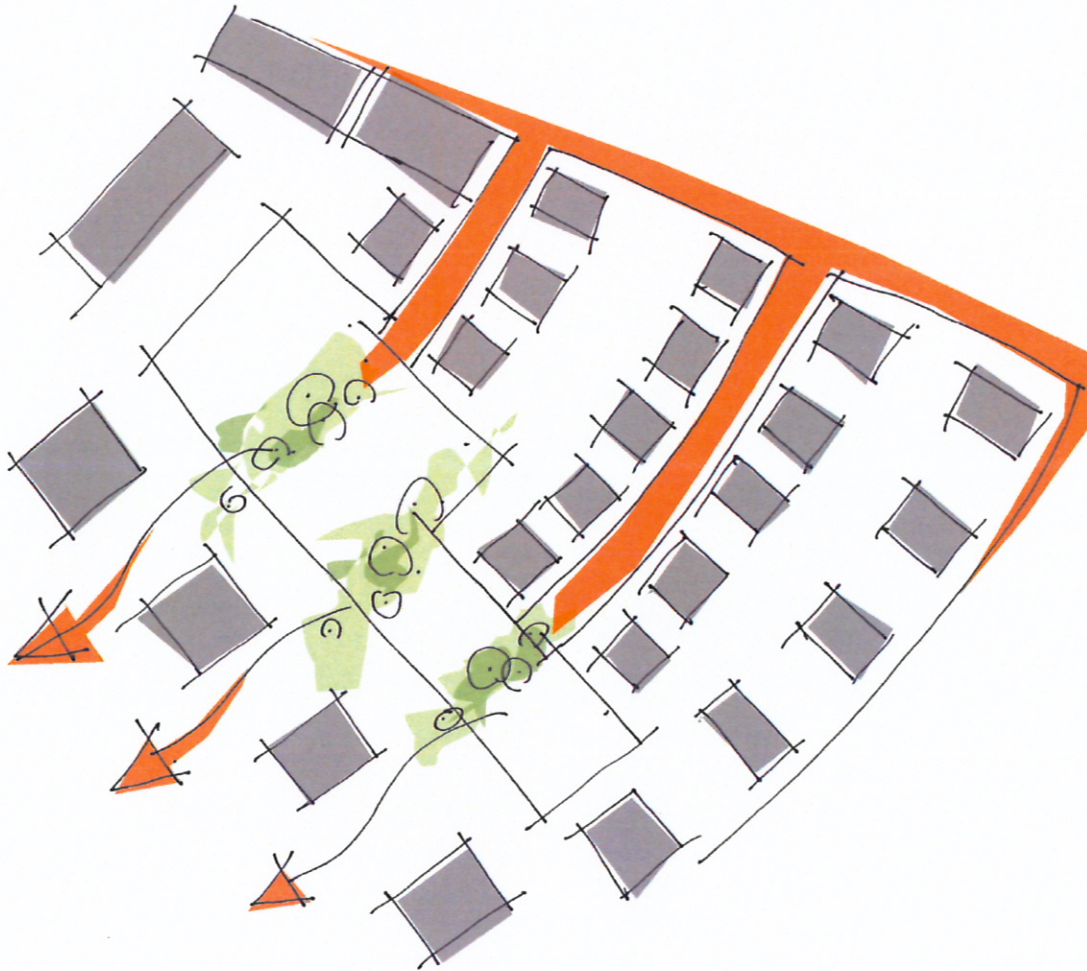

FLÜWO
Bauen Wohnen eG

Gohlstr. 1
70597 Stuttgart

Postfach 70 02 61
70572 Stuttgart

Telefon (0711) 9760 - 0
Telefax (0711) 9760 - 299

<http://www.fluewo.de>
E-Mail: info@fluewo.de

Sitz der Genossenschaft: Stuttgart
Registergericht: Amtsgericht Stuttgart GnR 399
Steuer-Nr. 99013 / 07155, Ident-Nr. DE 147 800 191
Vorstand: Rainer Böttcher, Thomas Digeser
Aufsichtsratsvorsitzender: Winrich Wach

Bestand und Abbruch

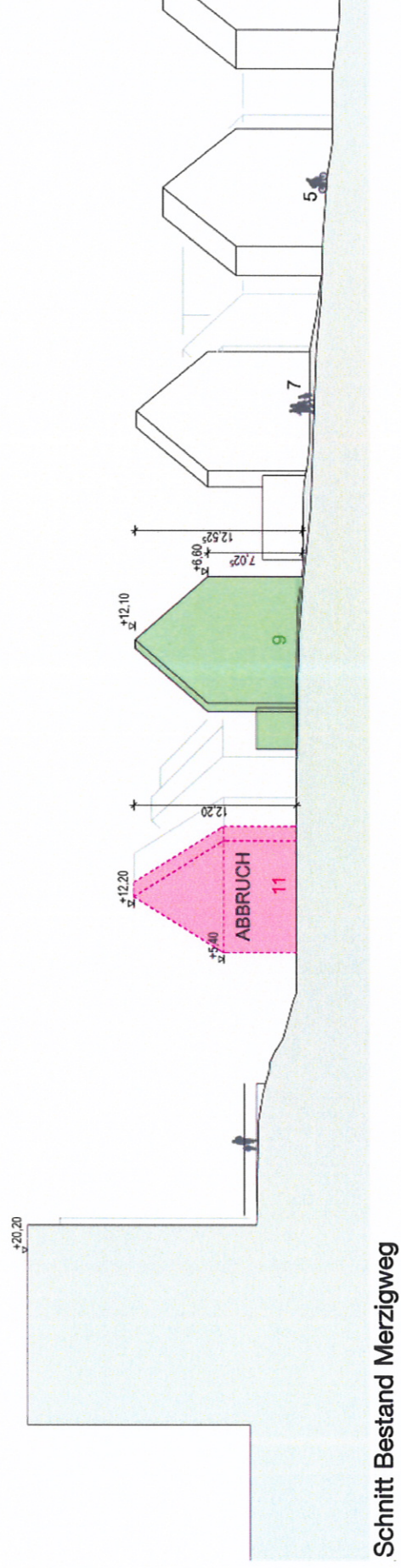
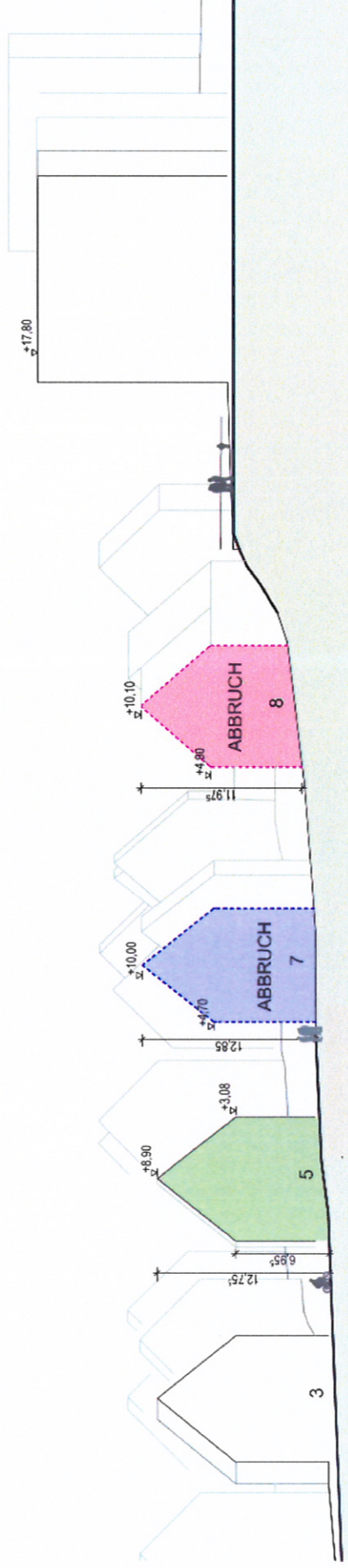

Abbruch Abbruch direkte Nachbarn

Bestand, Abbruch und Neubau

Vorgeschlagene Maßnahmen zur Minderung der Gebäudehöhen

- Herabsetzen der massiven Brüstung von Dachterrassen
- EFFH ca. 20cm unter ± 0.00

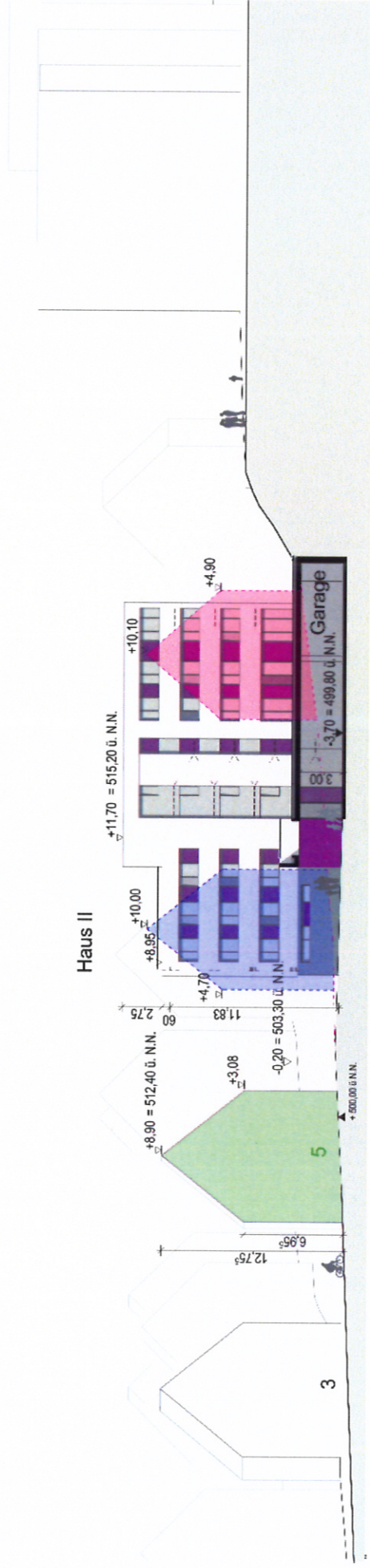

Überlagerung Abbruch und Ansicht Neubau Haus II im Mettlachweg

- Abbruch
- Abbruch
- direkte Nachbarn

Bestand, Abbruch und Neubau



Überlagerung Abbruch und Ansicht Neubau Haus III im Merzigweg

- Abbruch
- direkte Nachbarn

