

ACHTUNG !
Dieses Dokument darf ohne schriftliche Genehmigung des Bauherren nicht veröffentlicht werden!

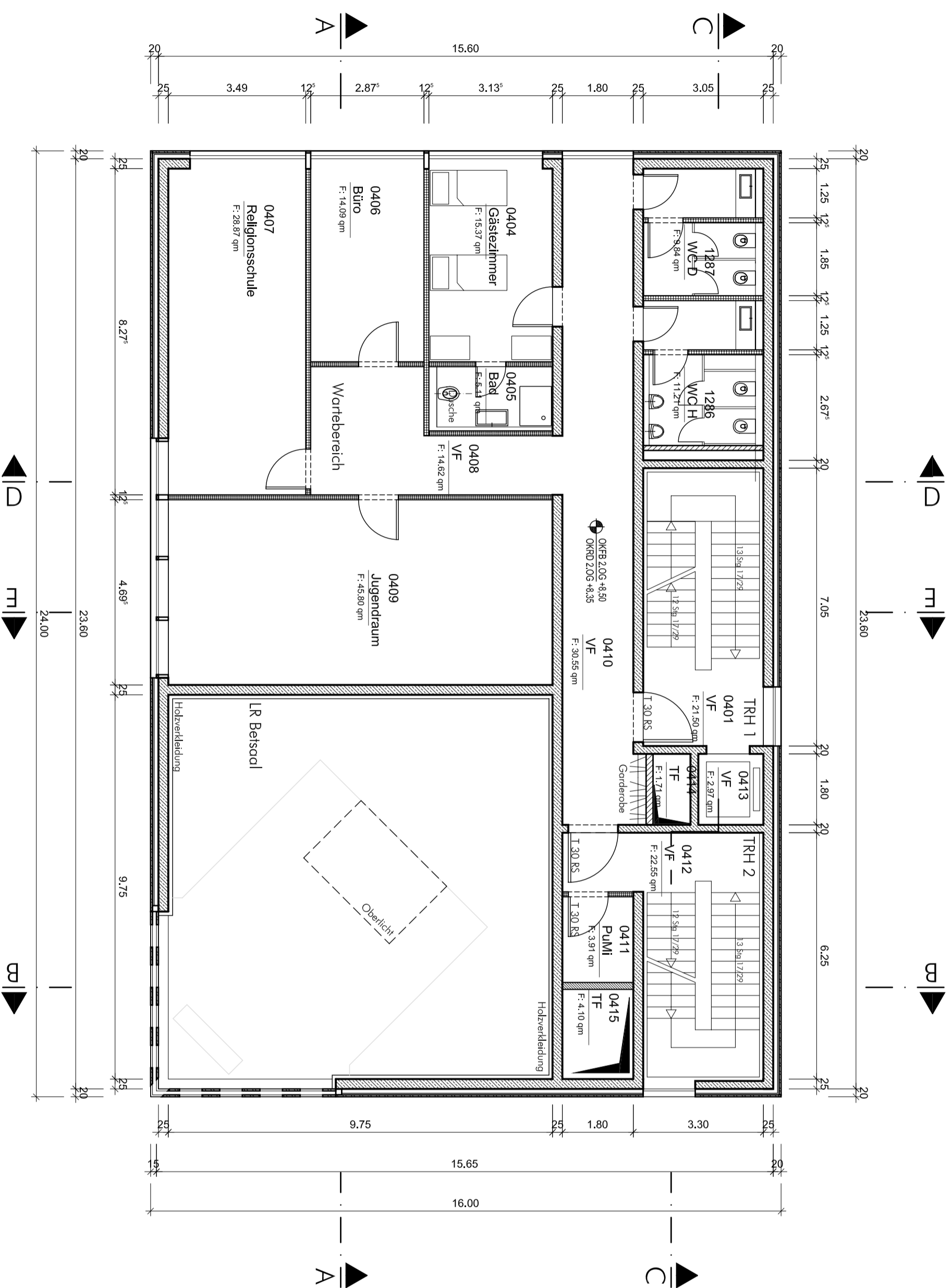

10	-	-	-	-
09	-	-	-	-
08	-	-	-	-
07	-	-	-	-
06	-	-	-	-
05	-	-	-	-
04	-	-	-	-
03	-	-	-	-
02	-	-	-	-
01	-	-	-	-
Version	Änderungen			Datum

Planfreigebe					
Firma	Unterschrift	kein	Eintrag	Einträge übernommen	Datum
Israelische Religionsgemeinschaft Württembergs (IRGW)					
KISTER SCHEITHAUER GROSS Architekten und Stadtplaner GmbH					
ZIBELL, WILLNER & PARTNER Ingenieur-AG					
Dr.-Ing. W. Naumann & Partner Ingenieurgesellschaft mbH					

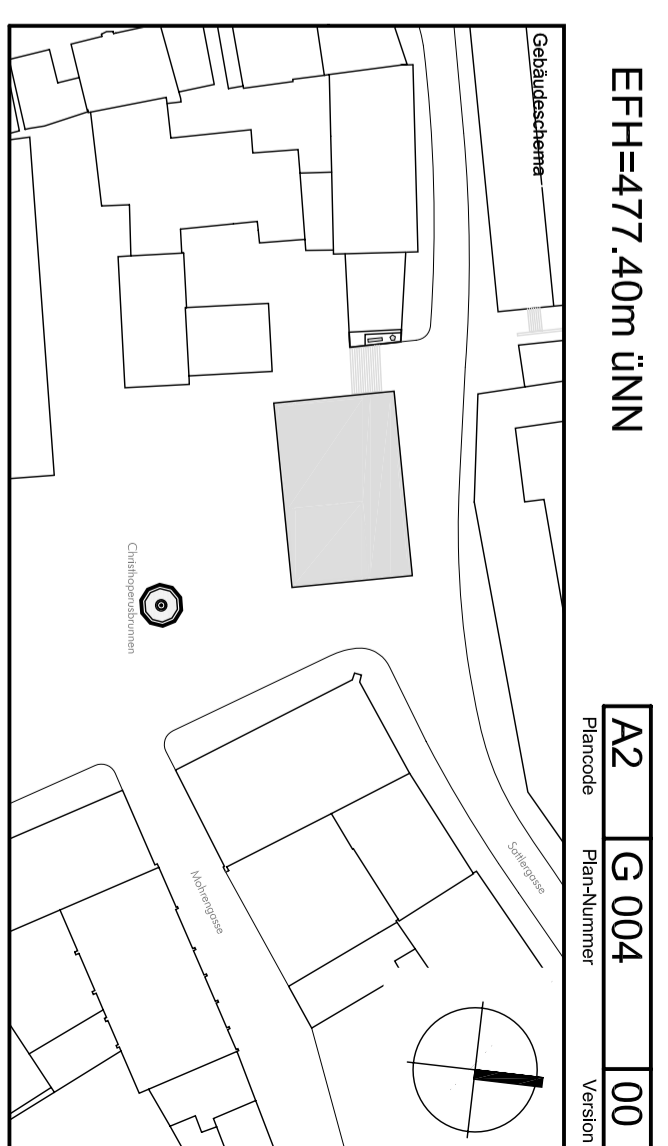

Unterschrift	Bauherr
	ISRAELITISCHE RELIGIONSGEMEINSCHAFT WÜRTEMBERGS (IRGW) Hospitalstraße 36 70174 Stuttgart
Unterschrift	Architekt
	KISTER SCHEITHAUER GROSS Architekten und Stadtplaner GmbH Agripinowert 18 50678 Köln Tel.:0221-9216430 04109 Leipzig Fax.:0221-92164350 Tel.:0341-33733331
Unterschrift	Fachplaner TGA
	ZIBELL, WILLNER & PARTNER Ingenieur-AG
Unterschrift	Statiker
	Dr.-Ing. W. Naumann & Partner Ingenieurgesellschaft mbH

Baugrundstück	Projekt
Flurstück 21-2	NEUE SYNAGOGE ULM
Gemarkung Ulm	Weinhof 2, 72076 Ulm
Bezugs-Version zum Architektur-Plan	Bezeichnung
-	GENEHMIGUNGSPLANUNG
	BAUANTRAG
	Grundriss 2. Obergeschoss
1:100	
DIN A2	
28.01.2011	
Datename	Bezeichnet
SUAG_01_02_Lph4_03	PY,GR, ML
	Geszeichnet
	A4
	G 004
	00