

| | |
|-----|---|
| WA | - |
| 0,4 | - |
| - | a |

| | |
|-------------|----------|
| Planbereich | Plan Nr. |
| 163 | 38 |

Stadt Ulm Stadtteil Söflingen
Vorhabenbezogener Bebauungsplan
 "Wohnquartier Altes Krankenhaus Söflingen"

Bearbeitung:
 Büro für Stadtplanung, BFS
 Dipl.-Ing. E. Zint
 Ulm, den 15.06.2015

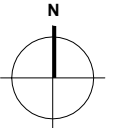

Maßstab 1 : 750