

Anlage 5.1 zu GD 494/15

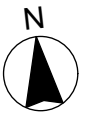

	Wohn- und Geschäftsgebäude mit Sondernutzung Molffstraße 20, Ulm		BAUHER UWS Ulmer Wohnung und Baugesellschaft mbH
	PLAN 1510-E-01	MASSSTAB M 1:100 (werkl.)	DATUM 10.11.2015
Grundriss UG		GEZ: clb/gr	

Anlage 5.2 zu GD 494/15

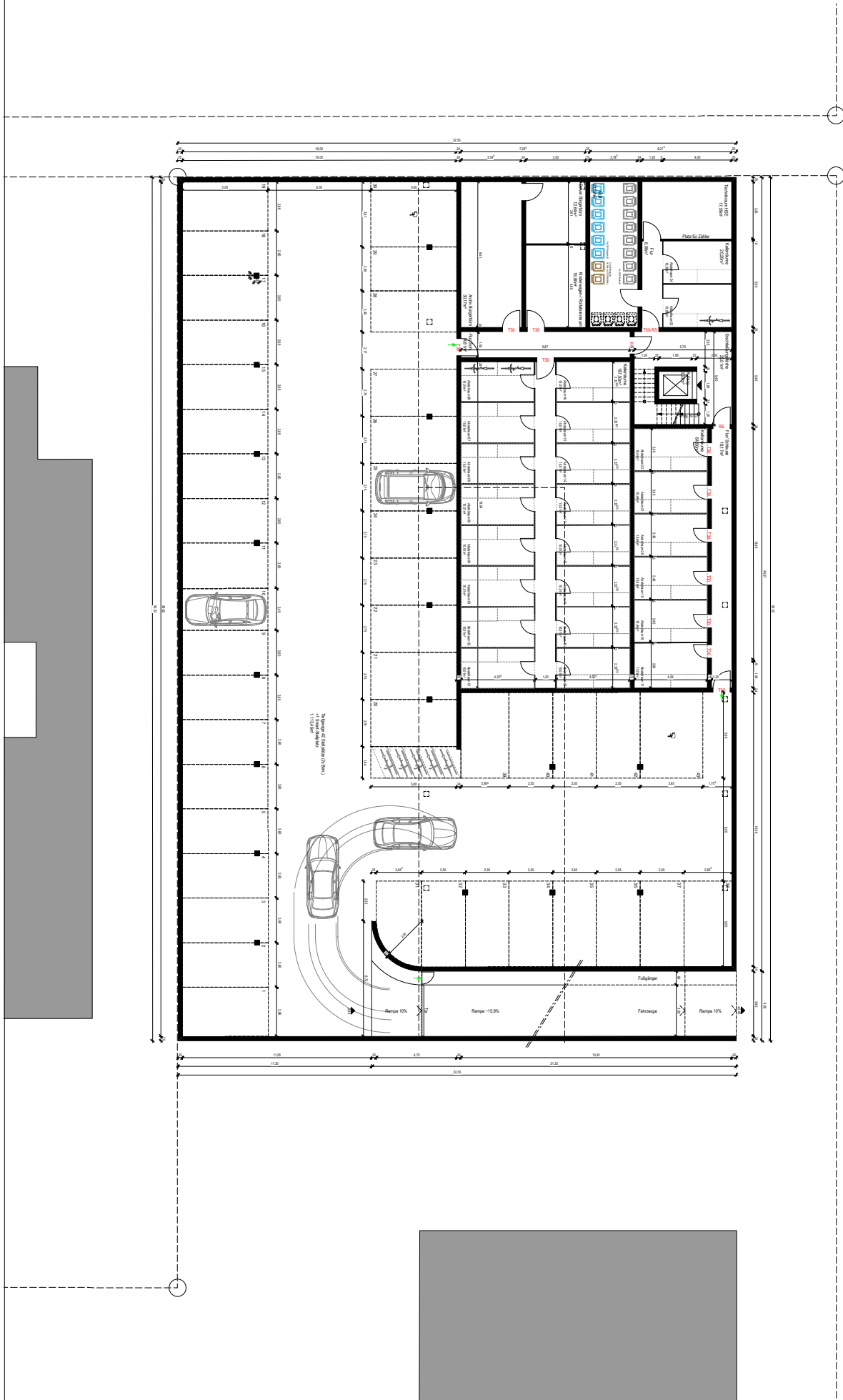
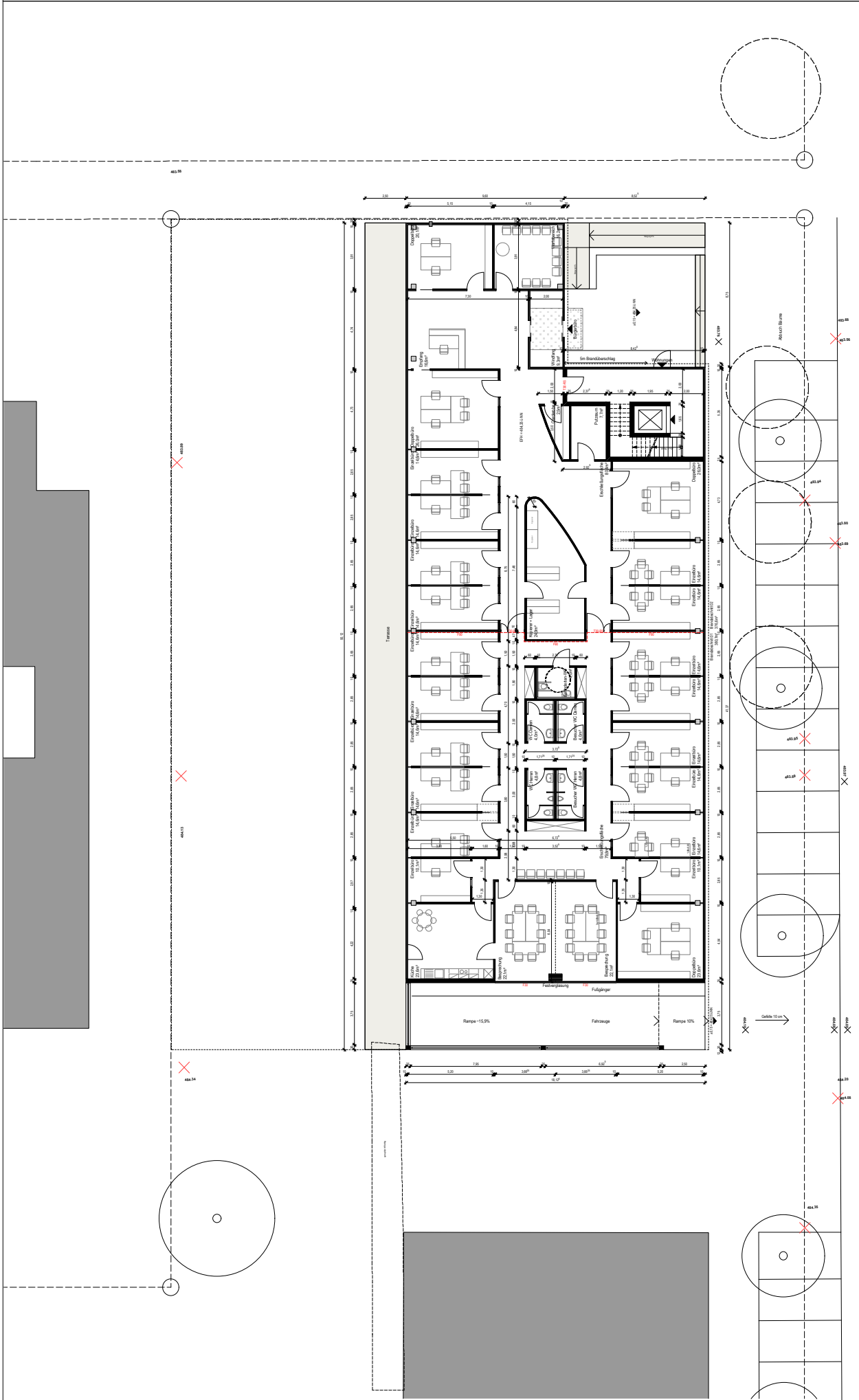

 UWS Umr-Wohnung und Gewerbe-Gesamtheit	BAUHER	Wohn- und Geschäftsgebäude mit Sondernutzung Melkfstraße 20, Ulm	ARCHITECT OBERMEIER + TRAUB
	ARCHITECT		
 miteinander wohnen.	Grundriss EG MASSSTAB M 1:100 (werk)	DATUM 10.11.2015	GEZ: clb/gr
	PLAN 1510-E-02	MASSSTAB M 1:100 (werk)	DATUM 10.11.2015

N

403.35

Anlage 5.3 zu GD 494/15

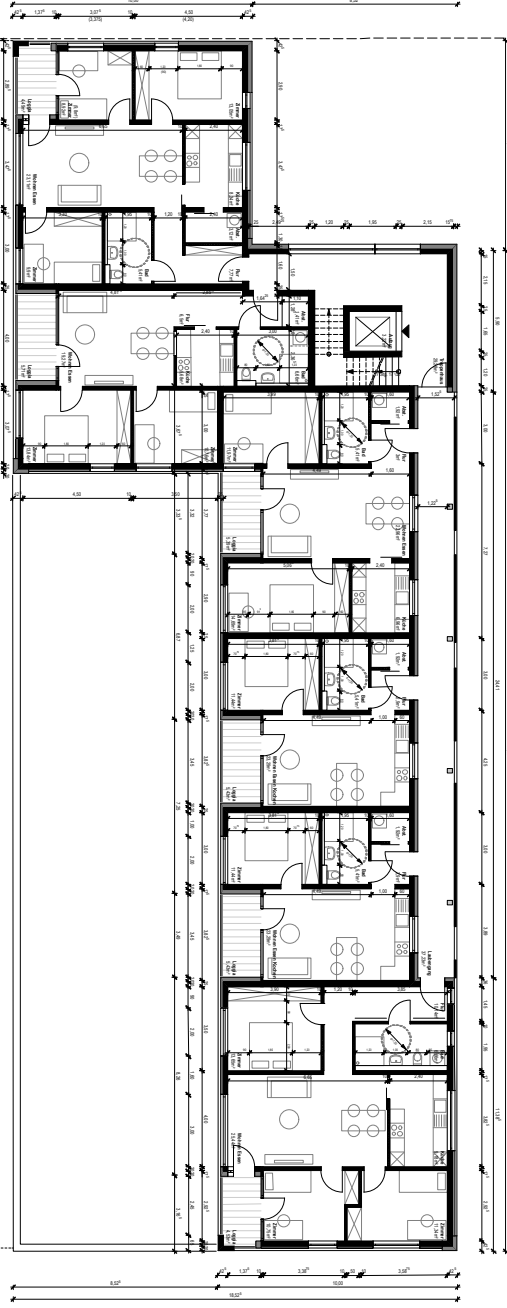
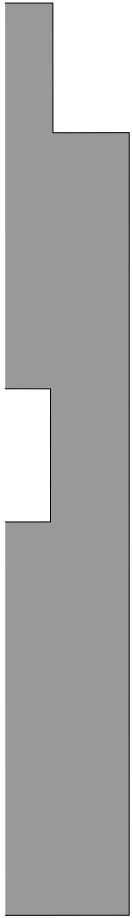

PROJEKTLEITER
 ARCHITECTUR
 ANWALT
 14.01.2015
 14.01.2015
 14.01.2015

PROJEKTLEITER
 ARCHITECTUR
 ANWALT
 14.01.2015
 14.01.2015
 14.01.2015

PROJEKTLEITER
 ARCHITECTUR
 ANWALT
 14.01.2015
 14.01.2015
 14.01.2015

PROJEKTLEITER
 ARCHITECTUR
 ANWALT
 14.01.2015
 14.01.2015
 14.01.2015

PROJEKTLEITER
 ARCHITECTUR
 ANWALT
 14.01.2015
 14.01.2015
 14.01.2015

PROJEKTLEITER
 ARCHITECTUR
 ANWALT
 14.01.2015
 14.01.2015
 14.01.2015

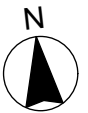

	Wohn- und Geschäftsgebäude mit Sondernutzung Melkfstraße 20, Ulm		BAUHER UWS
	Grundriss RG		ARCHITEKT OBERMEIER + TRAUB
PLAN 1510-E-03	MASSSTAB M 1:100 (wehk.)	DATUM 10.11.2015	GEZ. clb/gr
miteinander wohnen.			UWS Ulmer Wohngruppen und Wohnungsbaugesellschaft mbH ARCHITECTUR - STÄDTEBAU OBERMEIER + TRAUB 70539 Ulm, Melkfstraße 10 Telefon: 07141 1400-100 Fax: 07141 1400-101 www.o-t.de UWS-Logo: 07141 1400-100

Anlage 5.4 zu GD 494/15

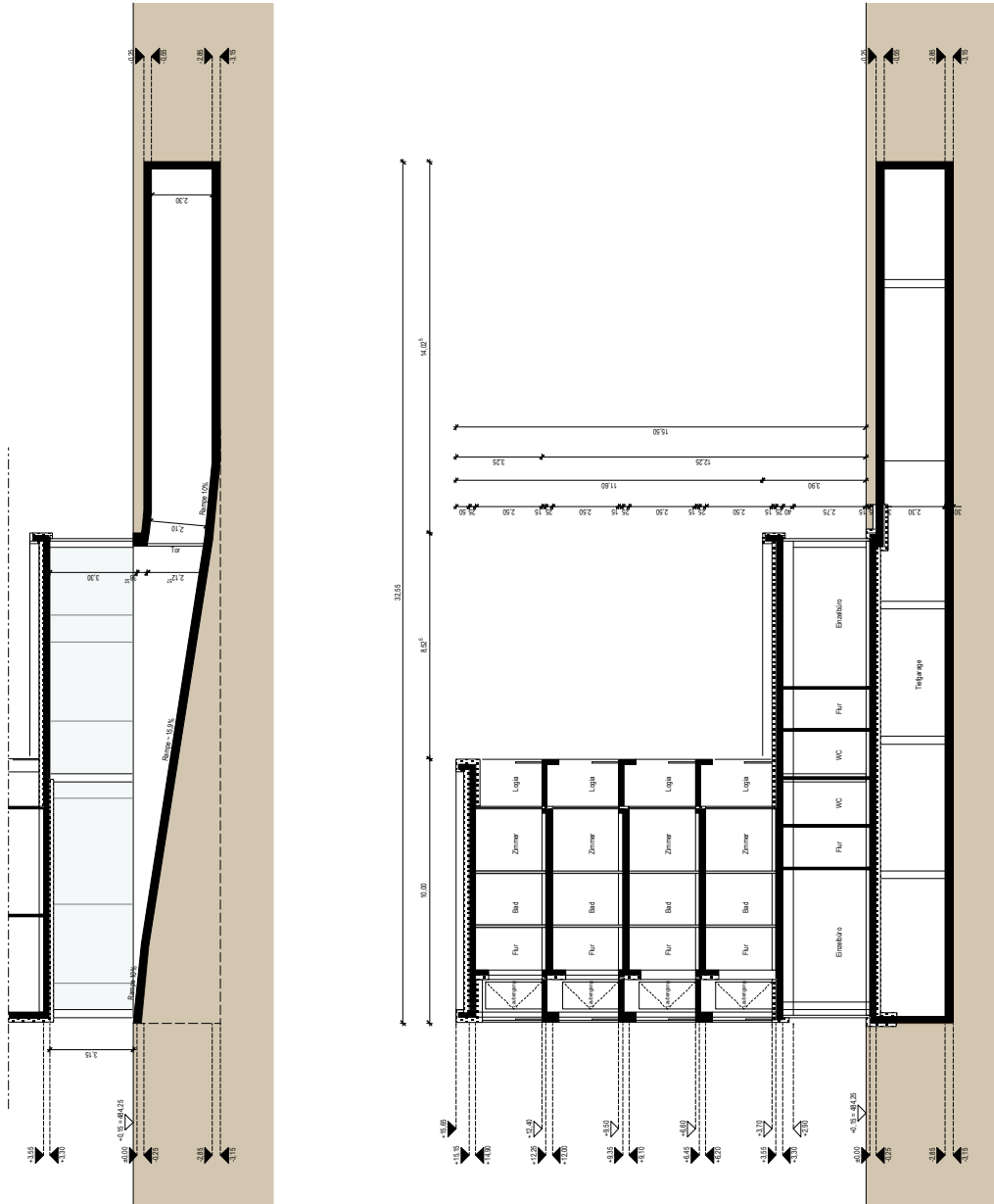

	Wohn- und Geschäftsgebäude mit Sondernutzung Molkestraße 20, Ulm		BAUHER UWS
	Querschnitte MASSSTAB M 1:100 (wehk.)		ARCHITEKT OBERMEIER + TRAUB
PLAN 1510-E-04	DATUM 10.11.2015	GEZ. clb/gr	ARCHITECTUR- STUDIO OBERMEIER + TRAUB Postfach 104 73113 Murrhardt Telefon 07141 803 300 Fax 07141 803 309

