

Ansicht West M=1:100

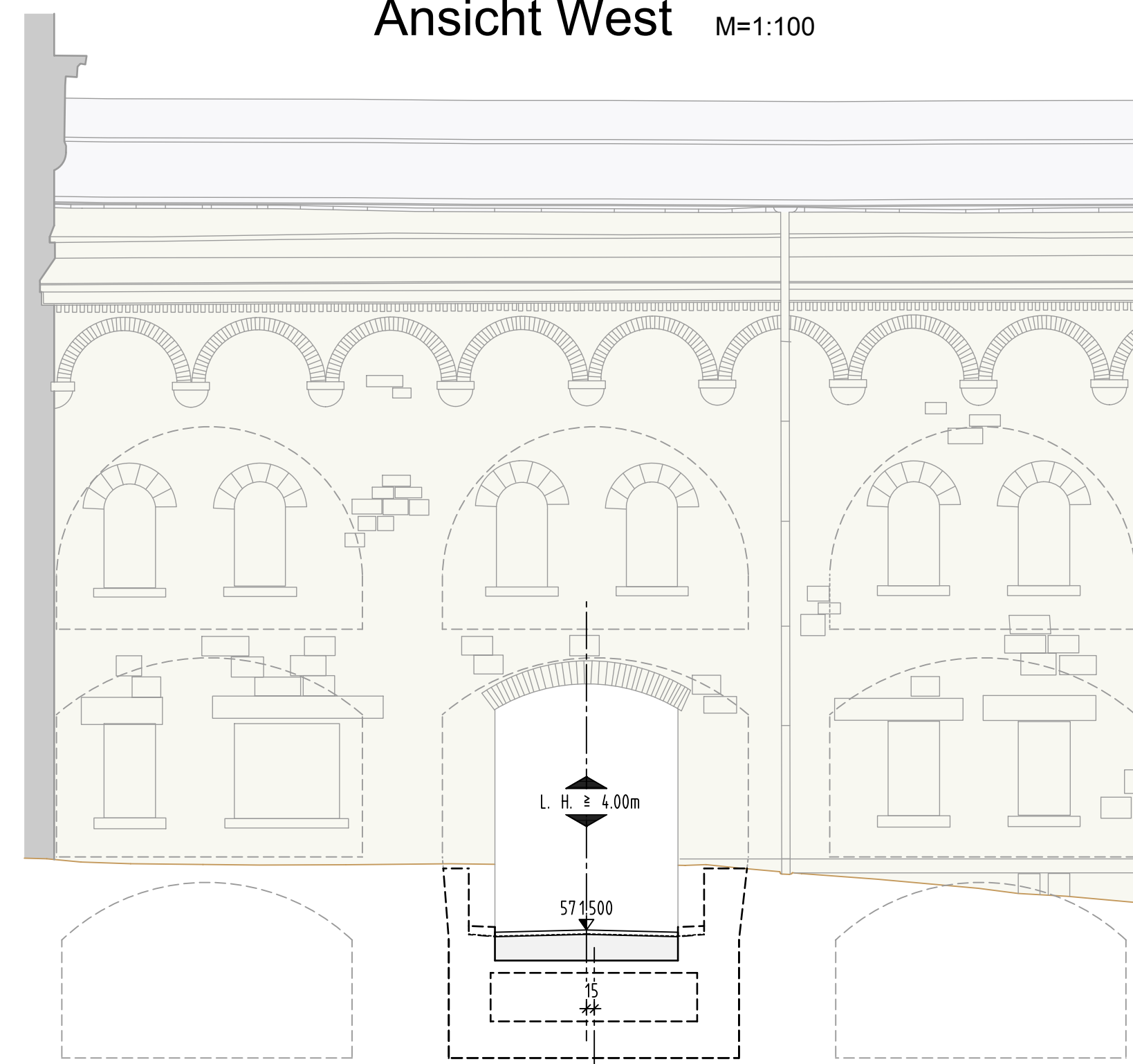

Längsschnitt A-A M=1:100

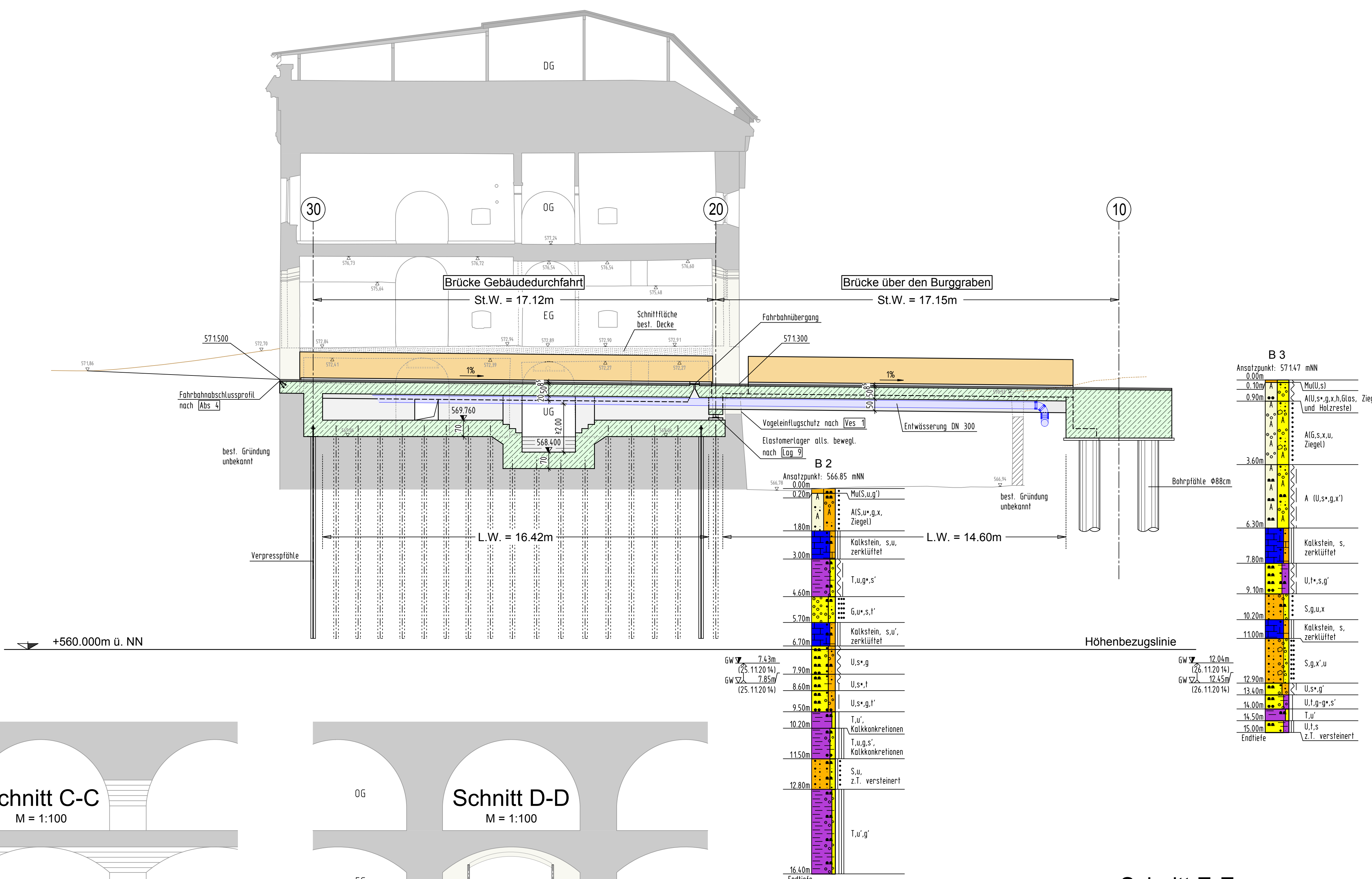

Ansicht Ost M=1:100

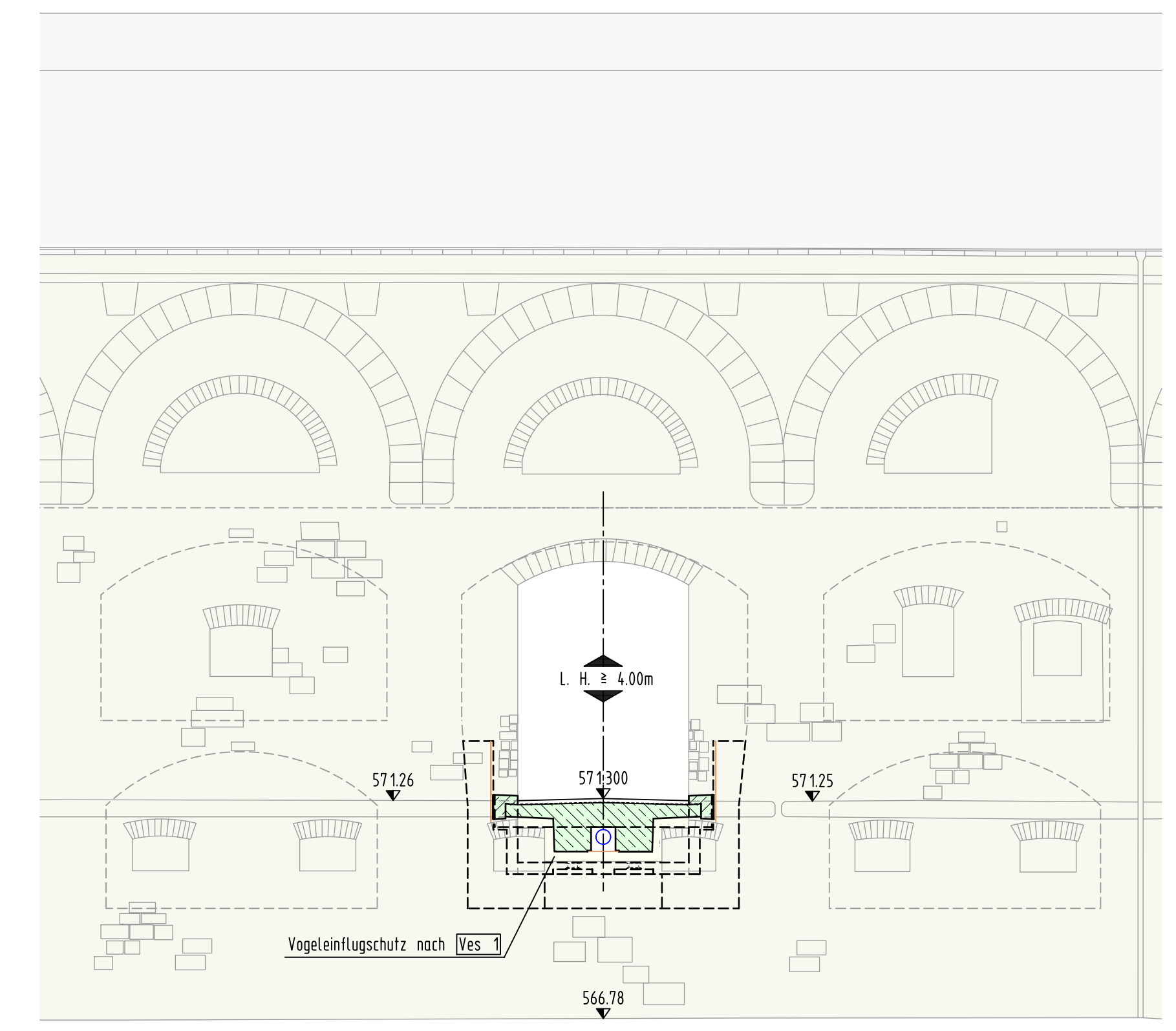

Schnitt B-B M = 1:100

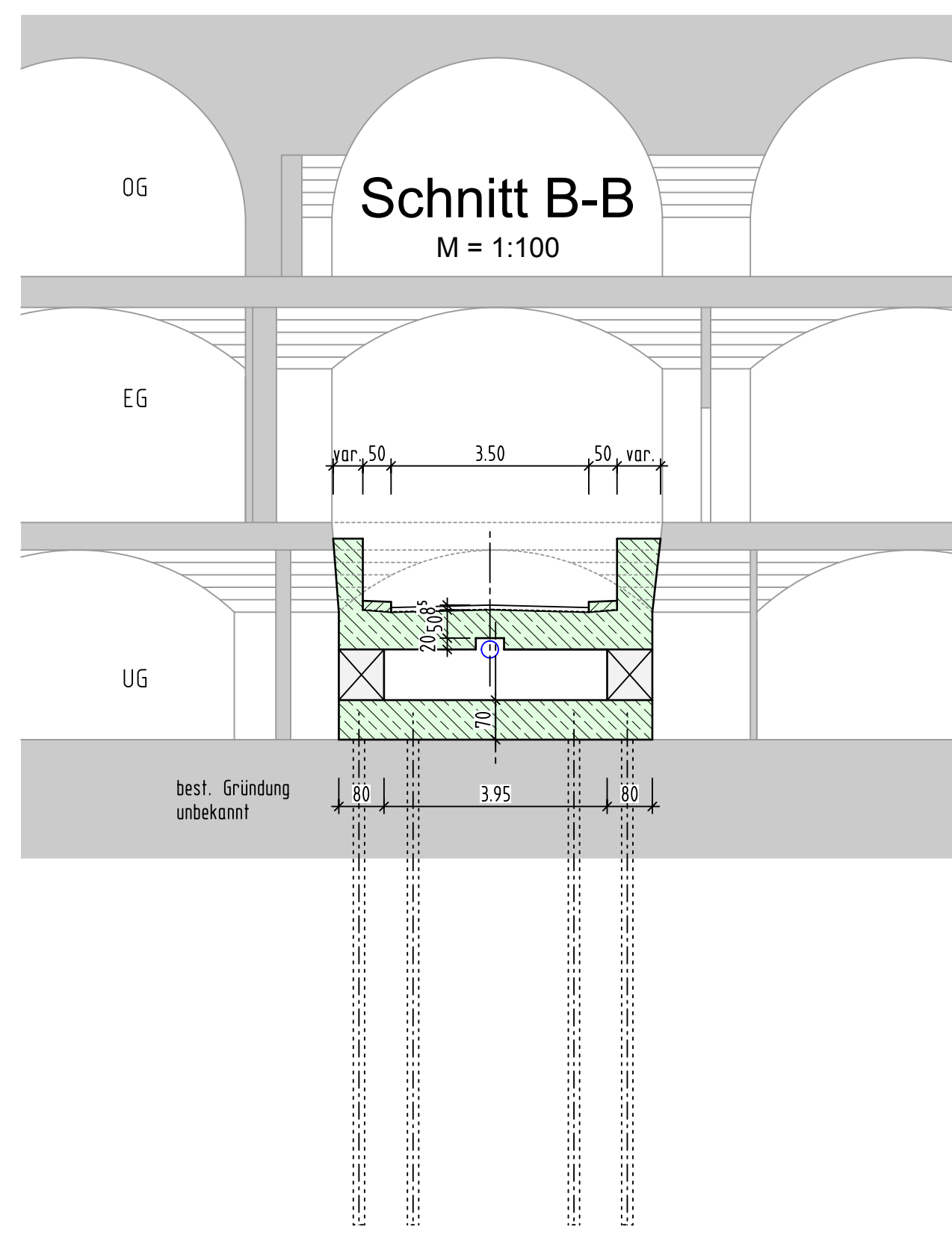

Schnitt C-C M = 1:100

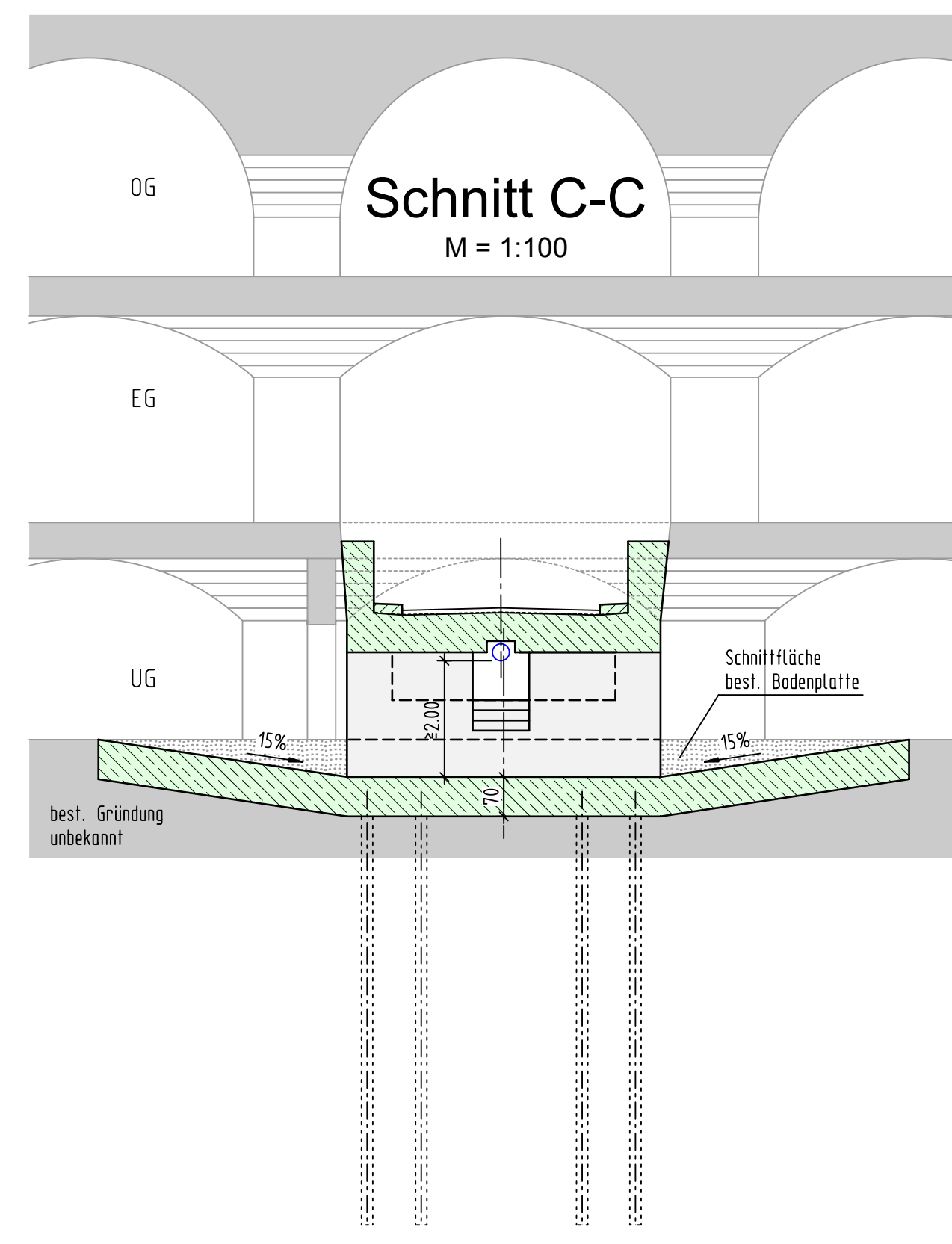

Schnitt D-D M = 1:100

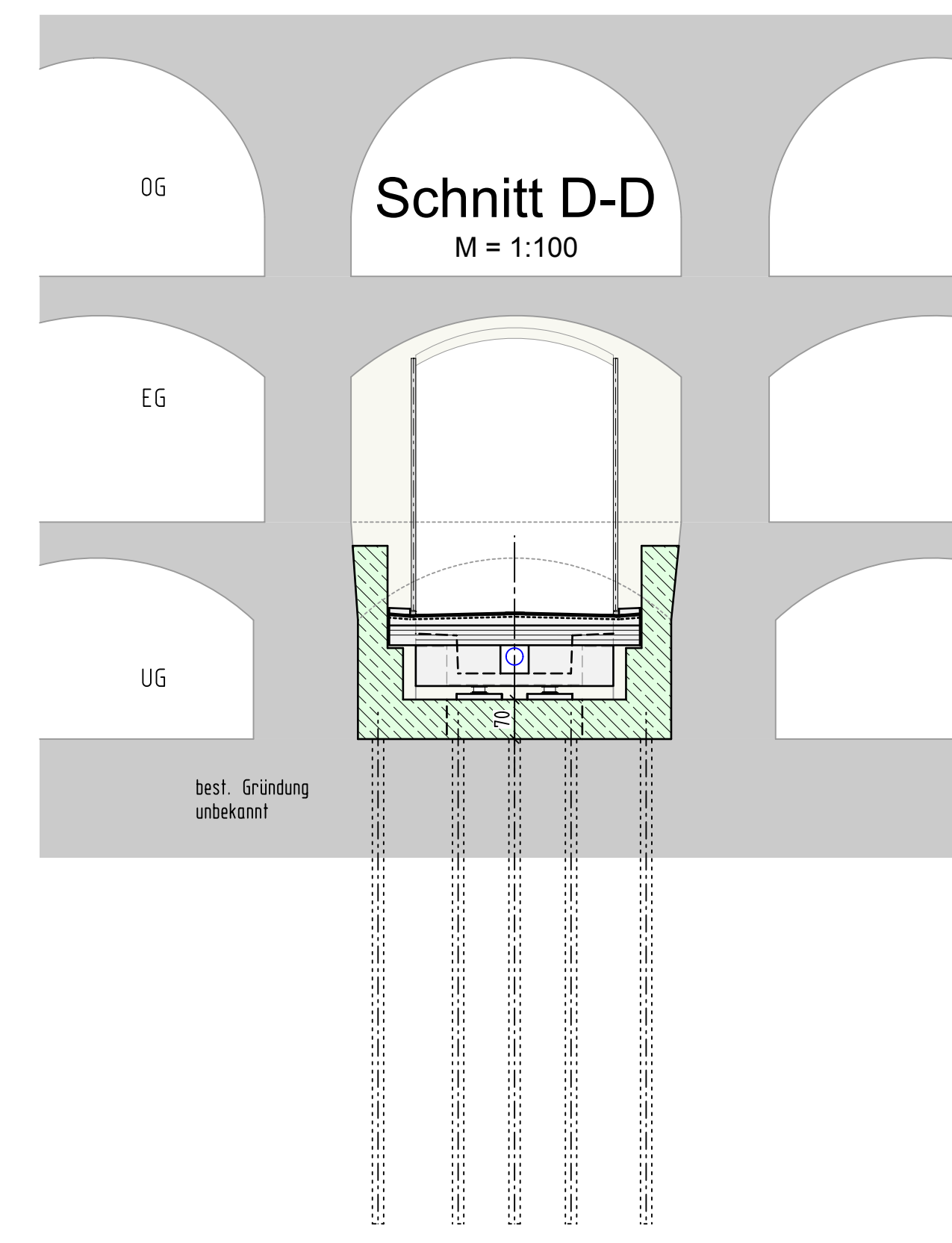

Schnitt E-E M = 1:100

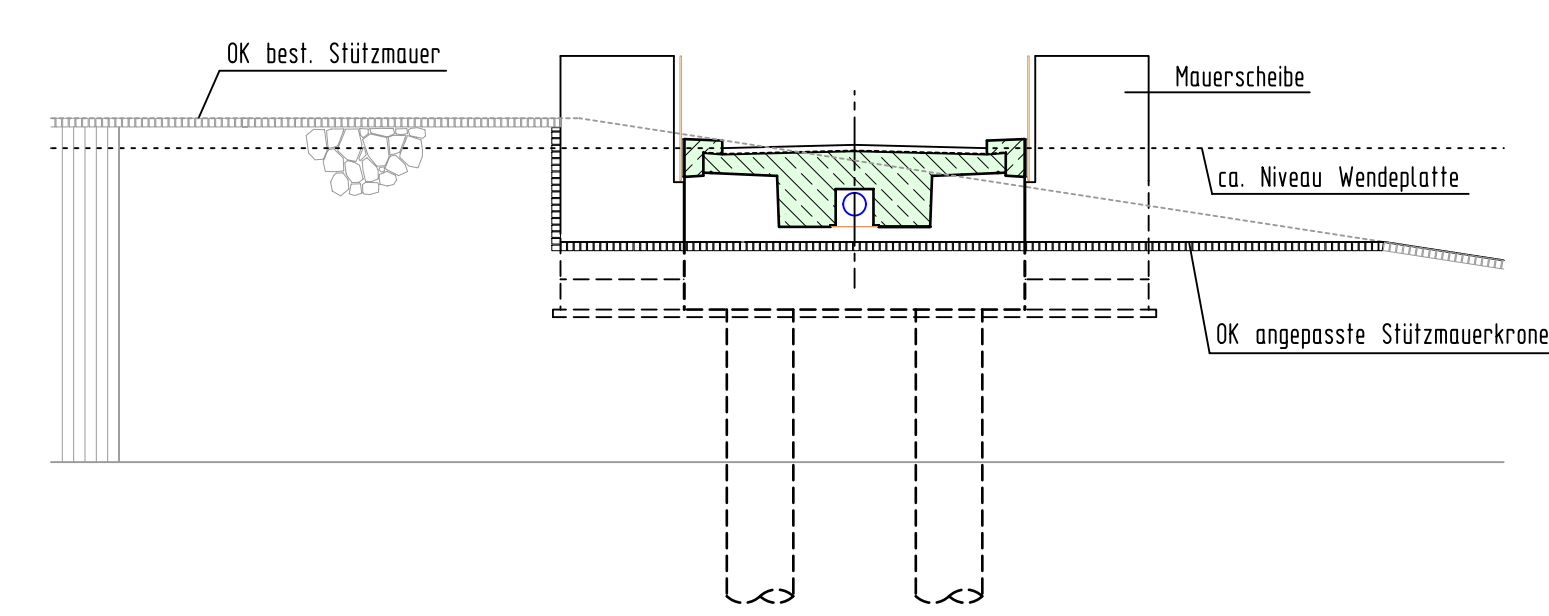

<p>Konstruktionsgruppe Bauen AG Ingenieurbüro für Bauwesen Bahnhofplatz 1 87435 Kempten Tel. 0831-52156-0 Fax 52156-60</p>	<p>Kempten</p>	<p>Datum</p>	<p>Name</p>
	<p>bearbeitet</p>	<p>Feb. 2016</p>	<p>Dr. Finckh</p>
	<p>gezeichnet</p>	<p>Feb. 2016</p>	<p>Neumair</p>
	<p>geprüft</p>	<p>Feb. 2016</p>	<p>Wörfel</p>
<p>Projekt: 13-1-539</p>		<p>Date:</p>	
Nr.	Art der Änderung	Name	Zeichen

ANLAGE ZUR AUSSCHREIBUNG

<p>Stadt Ulm Hauptabteilung Verkehrsplanung und Straßenbau, Gärtisches Vermessung Münchner Str. 2 89073 Ulm</p>		<p>Unterlage / Blatt-Nr.: 15 / 2 Bauwerksplan 2 Ansichten, Schnitte Maßstab: 1:100</p>
<p>Brücke Wilhelmsburg Ulm</p>		
<p>Aufgestellt: Stadt Ulm</p>		
<p>den</p>		