Lageplan

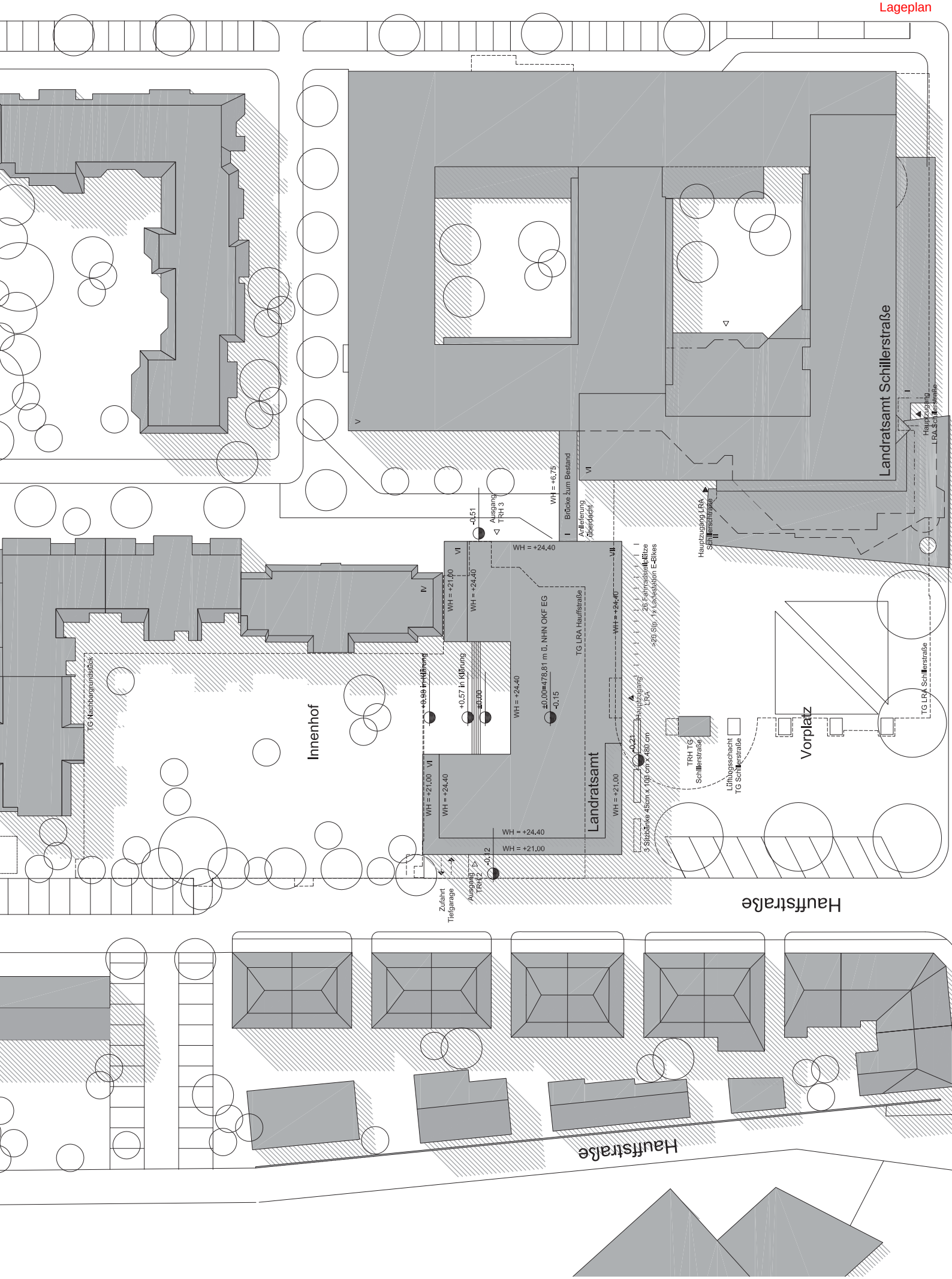
Landratsamt Schillerstraße
Hauptzugang LRA Schillerstraße
Hauptzugang LRA Schillerstraße
Brücke zum Bestand
Anlieferung Überdacht
WH = +6,75
-0,51
Ausgang TRH 3
WH = +24,40
WH = +21,00
WH = +24,40
TG LRA Haufstraße
WH = +24,40
WH = +21,00
WH = +24,40
WH = +21,00
WH = +24,40
WH = +21,00
WH = +24,40
±0,00=478,81 m ü. NHN OKF EG
-0,15
+0,98 in Klärung
+0,57 in Klärung
±0,00
Landratsamt
Innenhof
TG Nachbargrundstück
Hauptzugang LRA
-0,21
3 Sitzbänke 45cm x 100 cm x 480 cm
26 Fahrradstellplätze
=26 Stp. 1% Ladestation E-Bikes
TRH TG Schillerstraße
Lüftungsschacht TG Schillerstraße
Vorplatz
TG LRA Schillerstraße
Zufahrt Tiefgarage
Ausgang TRH 2
-0,12
Haufstraße
Haufstraße

Anlage 5.2 zu GD 332/16

Grundriss Erdgeschoss

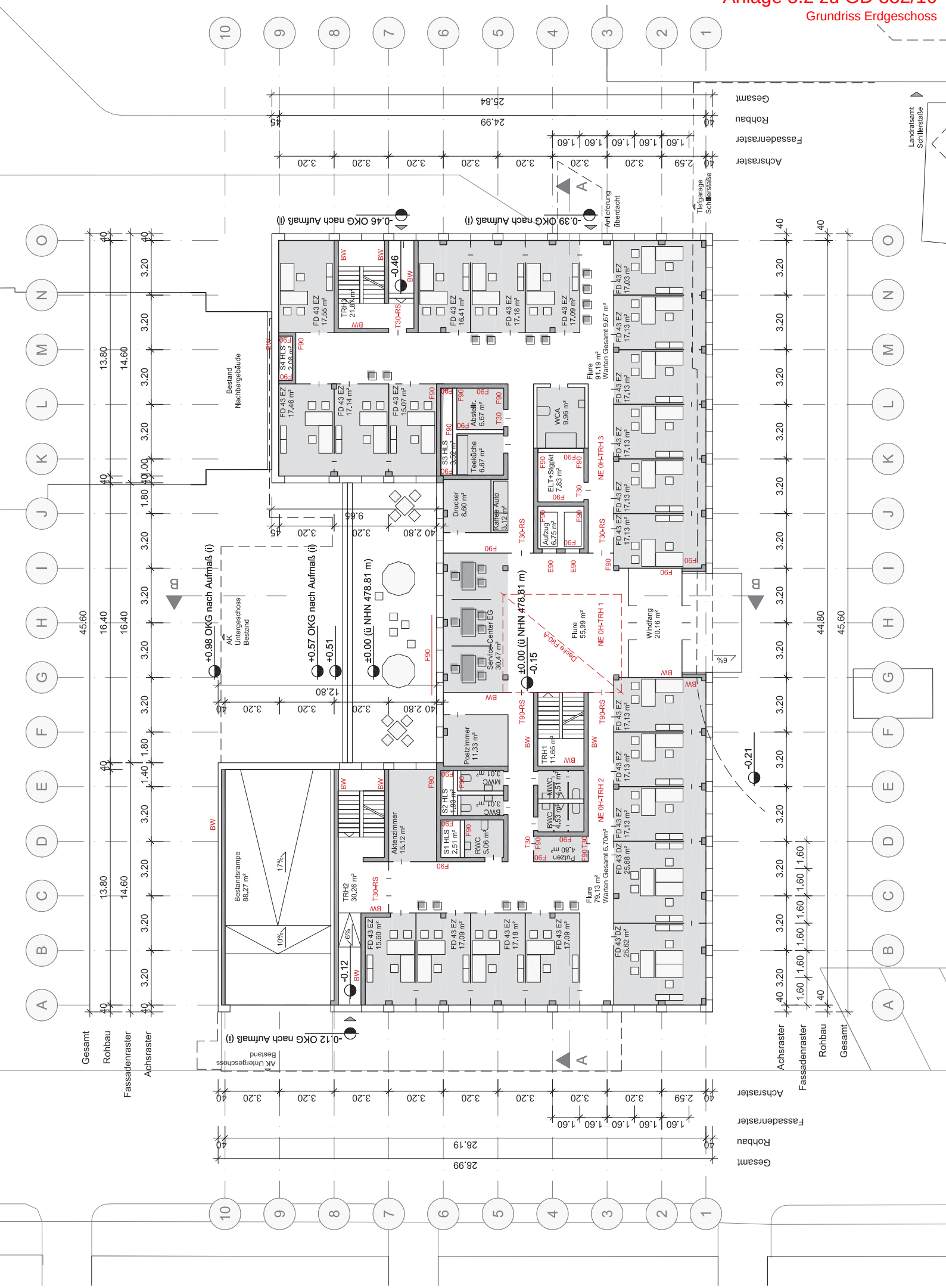

Anlage 5.3 zu GD 332/16

Grundriss 3.Obergeschoss

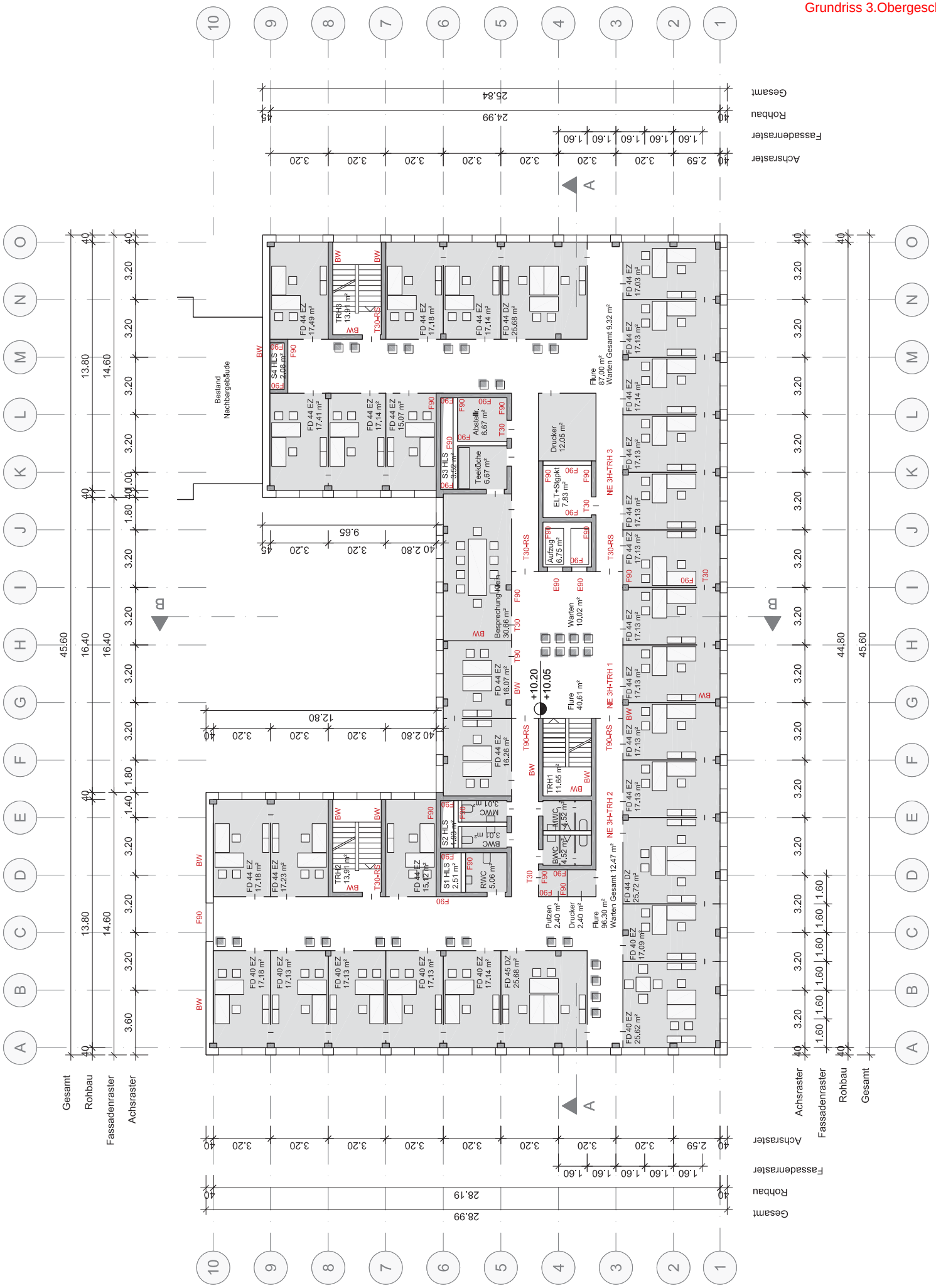

Anlage 5.4 zu GD 332/16

Dachaufsicht

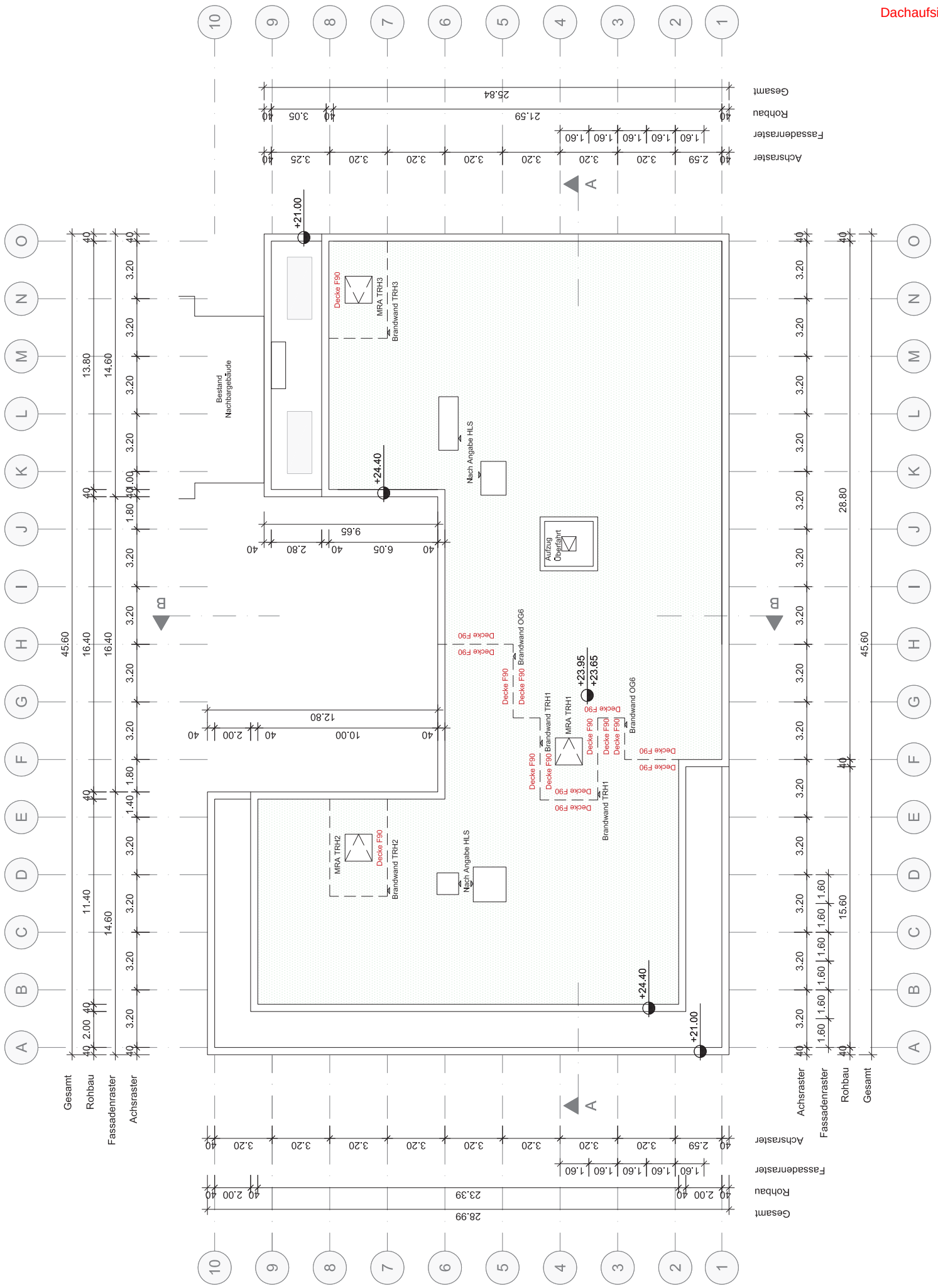

Schnitt A - A

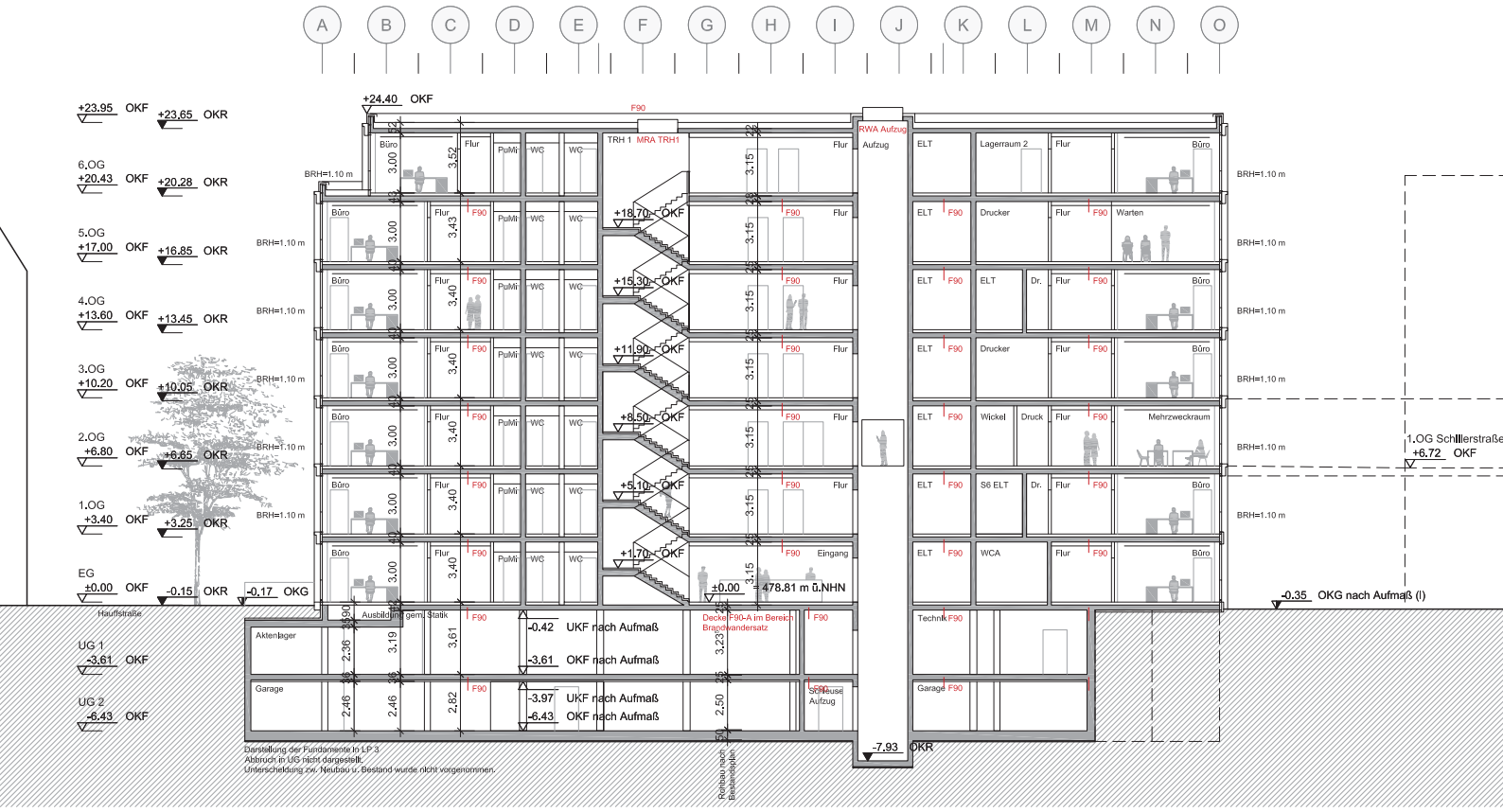
A B C D E F G H I J K L M N O
+24.40 OKF
F90
+23.95 OKF
+23.65 OKR
6.OG
+20.43 OKF
+20.28 OKR
5.OG
+17.00 OKF
+16.85 OKR
4.OG
+13.60 OKF
+13.45 OKR
3.OG
+10.20 OKF
+10.05 OKR
2.OG
+6.80 OKF
+6.65 OKR
1.OG
+3.40 OKF
+3.25 OKR
EG
±0.00 OKF
-0.15 OKR
-0.17 OKG
BRH=1.10 m
Büro
Flur
PulMr
WC
TRH 1 MRA TRH1
+18.70 OKF
+15.30 OKF
+11.90 OKF
+8.50 OKF
+5.10 OKF
+1.70 OKF
RWA Aufzug
Aufzug
ELT
Lagerraum 2
Drucker
Warten
Dr.
Wickel
Druck
Mehrzweckraum
S6 ELT
WCA
Eingang
±0.00 = 478.81 m ü.NHN
1.OG Schillerstraße
+6.72 OKF
-0.35 OKG nach Aufmaß (I)
Hauptstraße
Ausbildung gem. Statik
Aktenlager
Garage
Technik
Schleuse
Aufzug
-0.42 UKF nach Aufmaß
-3.61 OKF nach Aufmaß
-3.97 UKF nach Aufmaß
-6.43 OKF nach Aufmaß
Decke F90-A im Bereich Brandwandersatz
UG 1
-3.61 OKF
UG 2
-6.43 OKF
-7.93 OKR
Darstellung der Fundamente in LP 3
Abbruch in UG nicht dargestellt.
Unterscheidung zw. Neubau u. Bestand wurde nicht vorgenommen.
Rohbau nach Bestandsplan

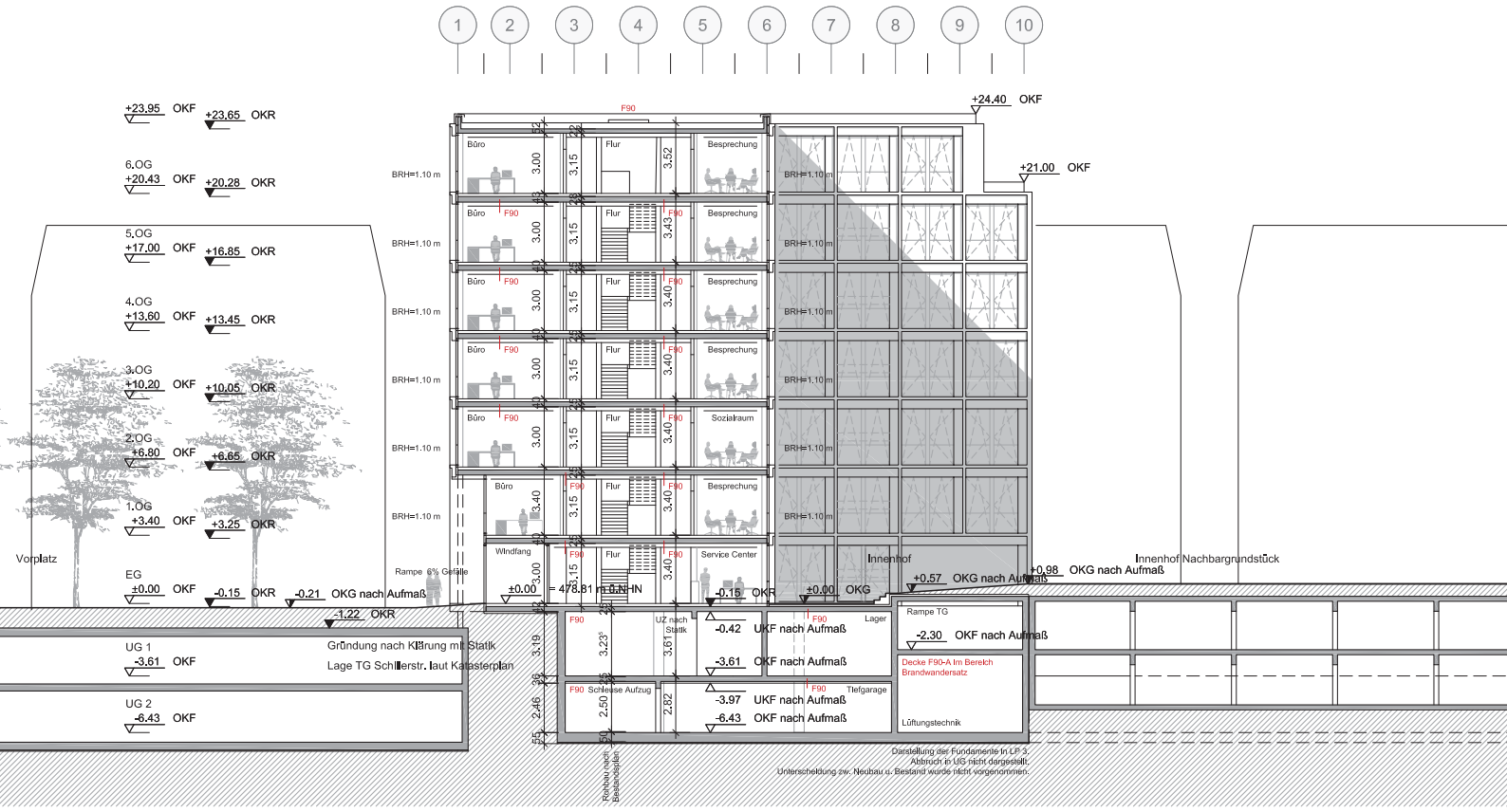
1
2
3
4
5
6
7
8
9
10
+23.95 OKF
+23.65 OKR
6.OG
+20.43 OKF
+20.28 OKR
5.OG
+17.00 OKF
+16.85 OKR
4.OG
+13.60 OKF
+13.45 OKR
3.OG
+10.20 OKF
+10.05 OKR
2.OG
+6.80 OKF
+6.65 OKR
1.OG
+3.40 OKF
+3.25 OKR
EG
±0.00 OKF
-0.15 OKR
-0.21 OKG nach Aufmaß
-1.22 OKR
UG 1
-3.61 OKF
UG 2
-6.43 OKF
Vorplatz
Gründung nach Klärung mit Statik
Lage TG Schillerstr. laut Katasterplan
BRH=1.10 m
Rampe 6% Gefälle
Büro
Flur
Besprechung
Sozialraum
Windfang
Service Center
Schleuse Aufzug
Tiefgarage
Lager
UZ nach Statik
F90
±0.00 = 478.81 m ü.NHN
-0.15 OKR
±0.00 OKG
+24.40 OKF
+21.00 OKF
Innenhof
+0.57 OKG nach Aufmaß
+0.98 OKG nach Aufmaß
Innenhof Nachbargrundstück
Rampe TG
-2.30 OKF nach Aufmaß
Decke F90-A Im Bereich Brandwandersatz
Lüftungstechnik
-0.42 UKF nach Aufmaß
-3.61 OKF nach Aufmaß
-3.97 UKF nach Aufmaß
-6.43 OKF nach Aufmaß
Rohbau nach Bestandsplan
Darstellung der Fundamente in LP 3.
Abbruch in UG nicht dargestellt.
Unterscheidung zw. Neubau u. Bestand wurde nicht vorgenommen.