

Anlage 7.1 zu GD 065/17  
Lageplan

SCHWAMBERGER HOF - ULM  
NEUBAU VON MIETWOHNUNGEN  
BACH- / WICHERNSTRASSE

Bauherrn:  
Ulmer Neumühle eG  
Söflinger Straße 72  
890777 Ulm

Ulmer Wohnungs- und Siedlungsgesellschaft mbH  
Neue Straße 100  
89073 Ulm

Architekt:  
Mathias Hähning ■ Marim Gemmeke  
Dipl.-Ing. Freie Architekten BDA  
Kalthausstr. 29 72072 Tübingen  
Tel. 07071/7956-0 Fax 7956-20  
architekten.haehning-gemmeke.de  
Geierlitz

VORENTWURF

LAGEPLAN

Datum:	Makstab:	Fläch-Nr.:
13.02.2017	1:500	KH / MH
Gez./Gep.:		200

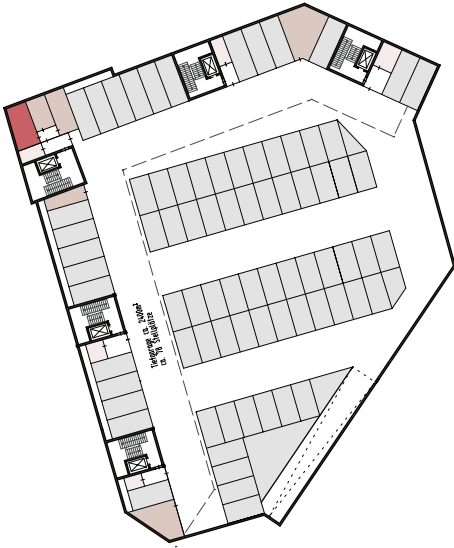

Systemschema TG

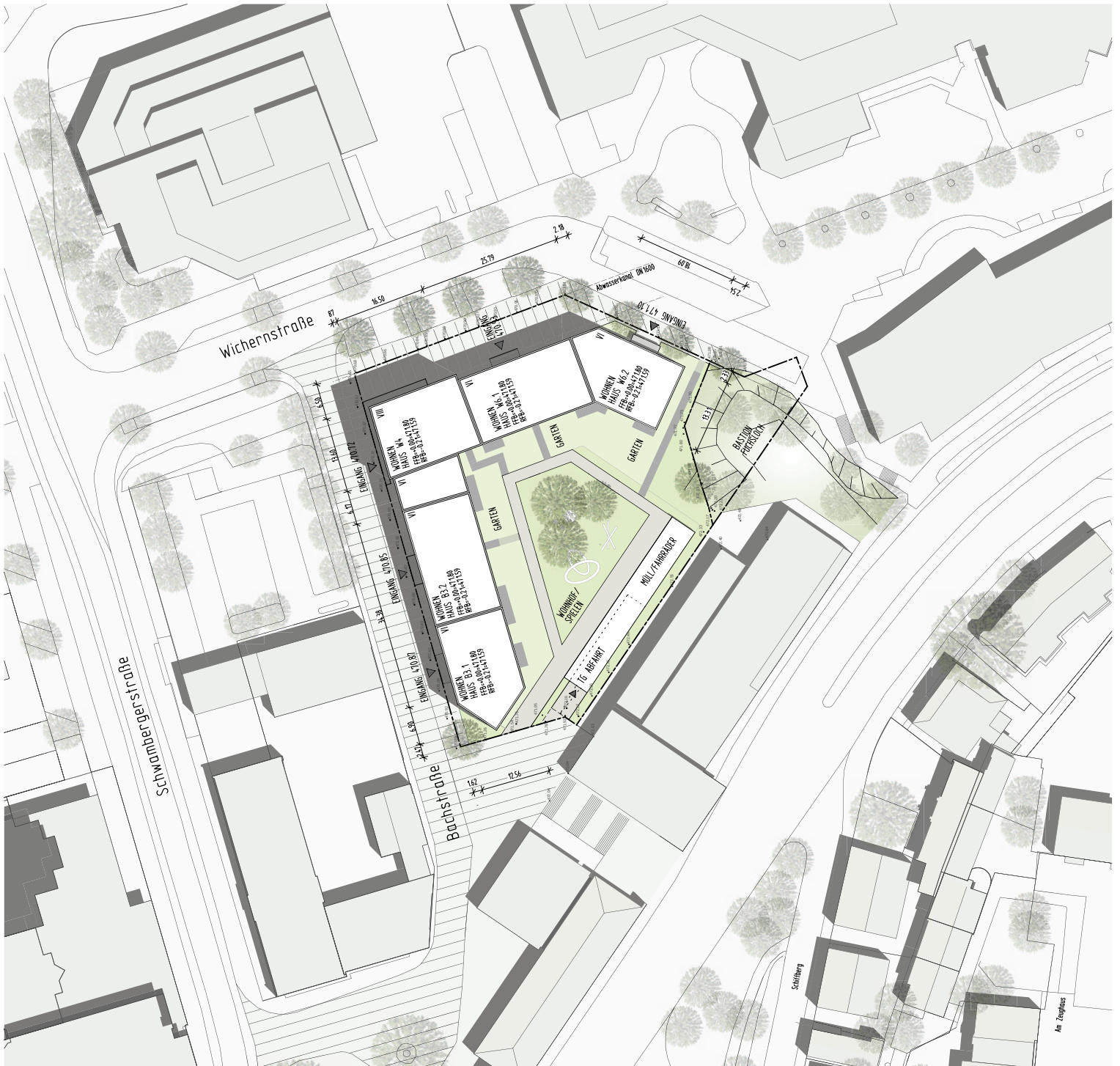

Anlage 7.2 zu GD 065/17  
**Grundriss EG**

**SCHWAMBERGER HOF - ULM**  
**NEUBAU VON MIETWOHNUNGEN**  
**BACH- / WICHERNSTRASSE**

Bauherrn:  
 Ulmer Neumsätze eG  
 Schöfinger Straße 72  
 890777 Ulm

Ulmer Wohnungs- und Siedlungsgesellschaft mbH  
 Neue Straße 100  
 89073 Ulm

Architekt:  
 Mathias Hähnig ■ Marim Gemmeke  
 Dipl.-Ing. Freie Architekten BDA  
 Kalthausenstr. 29 72072 Tübingen  
 Tel. 07071/7956-0 Fax 7956-20  
 architekten haehnig-gemmeke.de

Geierlitz

VORENTWURF

GRUNDRISS  
 ERDGESCHOSS

Datum:	18.02.2017	Maßstab:	1:200
Gez./Gep.:	KH / MHT	Plan-Nr.:	2/2



Anlage 7.3 zu GD 065/17  
Grundriss RG

SCHWAMBERGER HOF - ULM  
NEUBAU VON MIETWOHNUNGEN  
BACH- / WICHERNSTRASSE

Bauherrn:  
Umer Immobilien eG  
Söflinger Straße 72  
89077 Ulm

Umer Wohnungs- und Siedlungsgesellschaft mbH  
Neue Straße 100  
89073 Ulm

Architekt:  
Matthias Hähnig ■ Marim Gemmeke  
Dipl.-Ing. Freie Architekten BDA  
Katharinenstr. 29 72072 Tübingen  
Tel. 07071/7956-0 Fax 7956-20  
architekten.haehnig-gemmeke.de

Geierlitz

VORENTWURF

GRUNDRISS  
REGELGESCHOSS

Datum:	18.02.2017	Maßstab:	1:200
Gez./Gep.:	KH / MHT	Plan-Nr.:	218

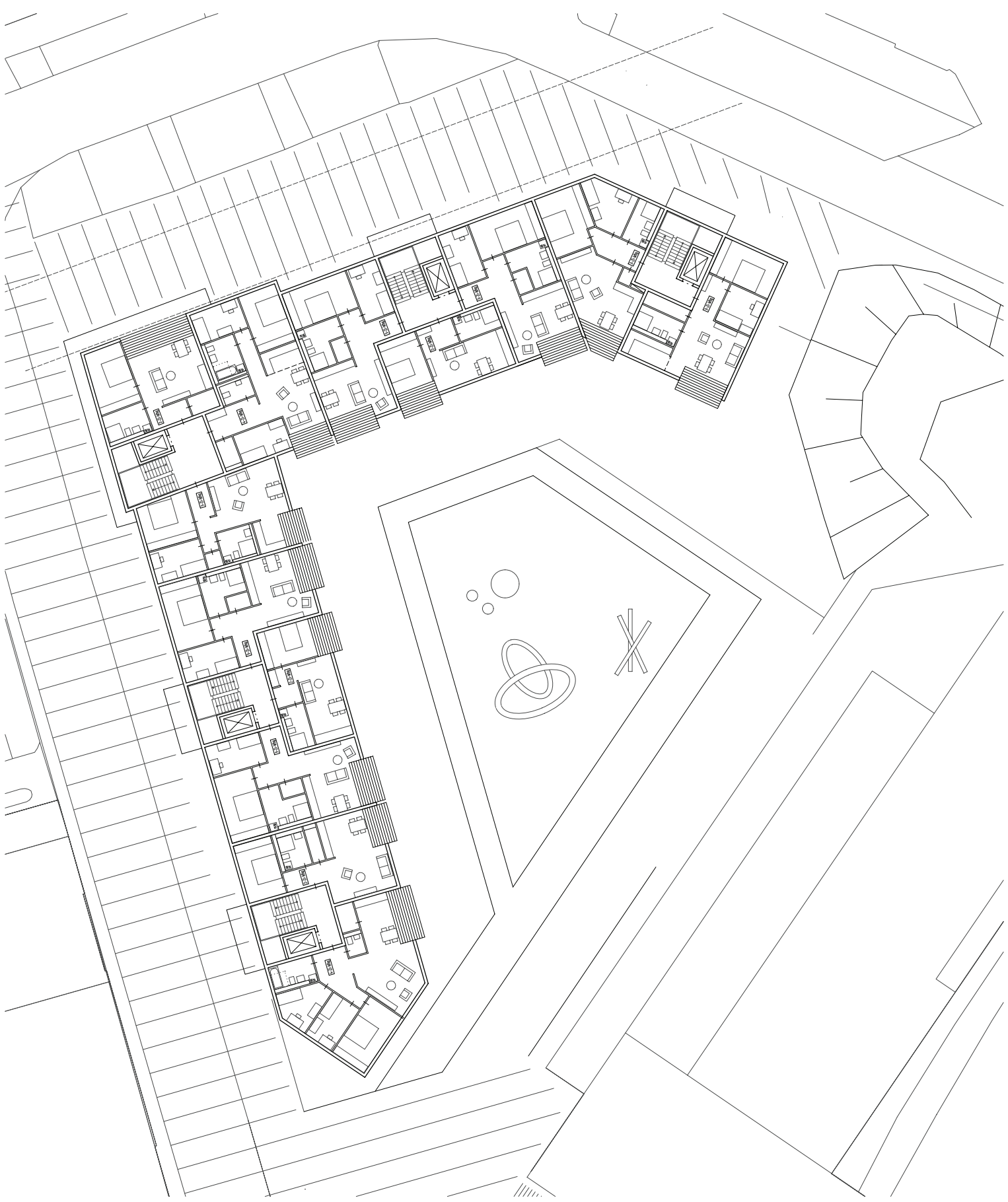



Bauherr: Schwamberger AG Schiffgraben 72 88077 Ulm	Architekt: Mehmet Hering + Martin Gombert Architekten Kulturhausstr. 20 70072 Ulm Tel. 07141/7995-0 Fax 7995-1 architekten-hering-gombert.de	Mit. 3.10.2017	Zul. 21.
Umr. Wohnungs- und Stadtungs- amt Lieser Straße 80 88072 Ulm	Geleg.: VORENTWURF	Gr. KH / VM	ZR. 218
ANSICHT SÜD Innenhof			





SCHWAMBERGER HOF - ULM  
 NEUBAU VON MIETWOHNUNGEN  
 BACH-/ WICHENSTRAßE

Anlage 7.5 zu GD 065/17  
 Ansicht Süd

Bauherr:  
 Schönerle 4G  
 Schönerle Straße 72  
 88077 Ulm

Ulm: Wohnungs- und Stadtorg.  
 West-Str. 80  
 88072 Ulm

Architekt:  
 Michael Herzig - Mein GmbH  
 Michael Herzig - Architekt  
 Kuhnstr. 28 72072 Ulm  
 Tel. 07141/7995-0 Fax 7995-1  
 architektur herzig gemeindefach

Gelände:  
 VORENTWURF

ANSICHT SÜD  
 Innenhof

Datum:  
 13.02.2017

Blatt:  
 01/02

Zeichner:  
 KH / VM

Menge:  
 20

Blatt:  
 2/8

Wohnen	
Wohnen	
Wohnen	
Wohnen	
Wohnen	
Wohnen	
Wohnen	
Wohnen	
Garage	
Tagezug	
Technik / Abstellraum	



Tagezug

Technik / Abstellraum