

# Anlage 7.1 zu GD 213/17 Lageplan

**SCHWAMBERGER HOF - ULM**  
NEUBAU VON MIETWOHNUNGEN  
BACH- / WICHERNSTRASSE

Bauherrn:  
Ulmer Neumühle eG  
Söflinger Straße 72  
890777 Ulm

Ulmer Wohnungs- und Siedlungsgesellschaft mbH  
Neue Straße 100  
89073 Ulm

Architekt:  
Matthias Hähning ■ Marim Gemmeke  
Dipl.-Ing. Freie Architekten BDA  
Kalthausstr. 29 72072 Tübingen  
Tel. 07071/7956-0 Fax 7956-20  
architekten.haehning-gemmeke.de

Gepl. Nr.:

VORENTWURF

LAGEPLAN

Datum:	Makstab:	Fläch-Nr.:
13.02.2017	1:500	KH / MH
Gez./Gep.:		200

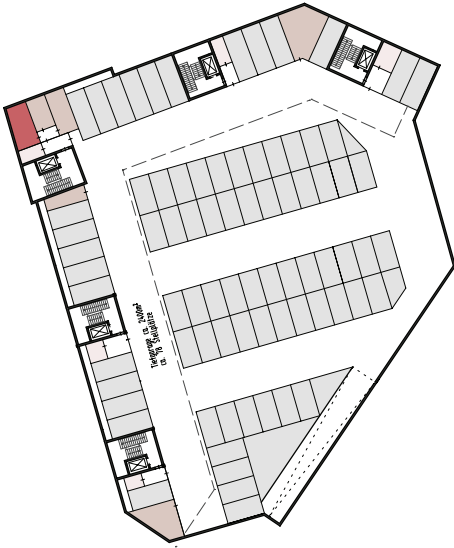

Systemschema TG

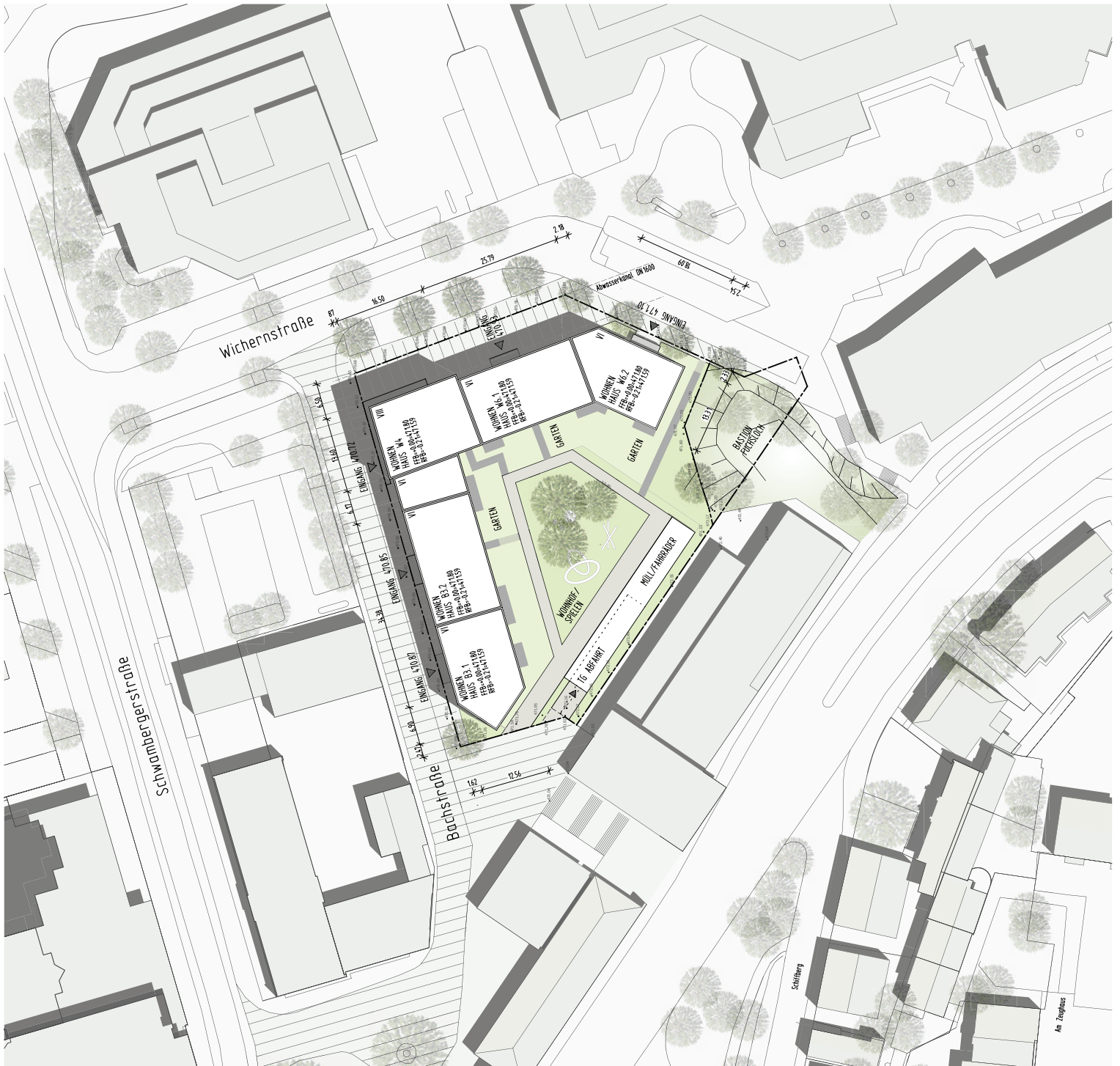

Anlage 7.2 zu GD 213/17  
**Grundriss EG**

**SCHWAMBERGER HOF - ULM**  
**NEUBAU VON MIETWOHNUNGEN**  
**BACH- / WICHERNSTRASSE**

Bauherrn:  
 Ulmer Neumsätze eG  
 Schöfinger Straße 72  
 890777 Ulm

Ulmer Wohnungs- und Siedlungsgesellschaft mbH  
 Neue Straße 100  
 89073 Ulm

Architekt:  
 Mathias Hähnig ■ Marim Gemmeke  
 Dipl.-Ing. Freie Architekten BDA  
 Kalthausstr. 29 72072 Tübingen  
 Tel. 07071/7956-0 Fax 7956-20  
 architekten haehnig-gemmeke.de

Geierlitz

VORENTWURF

GRUNDRISS  
 ERDGESCHOSS

Datum:	Maßstab:	Plan-Nr.:
18.02.2017	1:200	212
Gez./Gep.:	KfT / MfT	



Anlage 7.3 zu GD 213/17  
Grundriss RG

SCHWAMBERGER HOF - ULM  
NEUBAU VON MIETWOHNUNGEN  
BACH- / WICHERNSTRASSE

Bauherrn:  
Ulmer Neumühle eG  
Söflinger Straße 72  
890777 Ulm

Ulmer Wohnungs- und Siedlungsgesellschaft mbH  
Neue Straße 100  
89073 Ulm

Architekt:  
Matthias Hähnig ■ Marim Gemmeke  
Dipl.-Ing. Freie Architekten BDA  
Katharinenstr. 29 72072 Tübingen  
Tel. 07071/7956-0 Fax 7956-20  
architekten haehnig-gemmeke.de

Geierlitz

VORENTWURF

GRUNDRISS  
REGELGESCHOSS

Datum:	18.02.2017	Maßstab:	1:200
Gez./Gep.:	KH / MHT	Plan-Nr.:	213

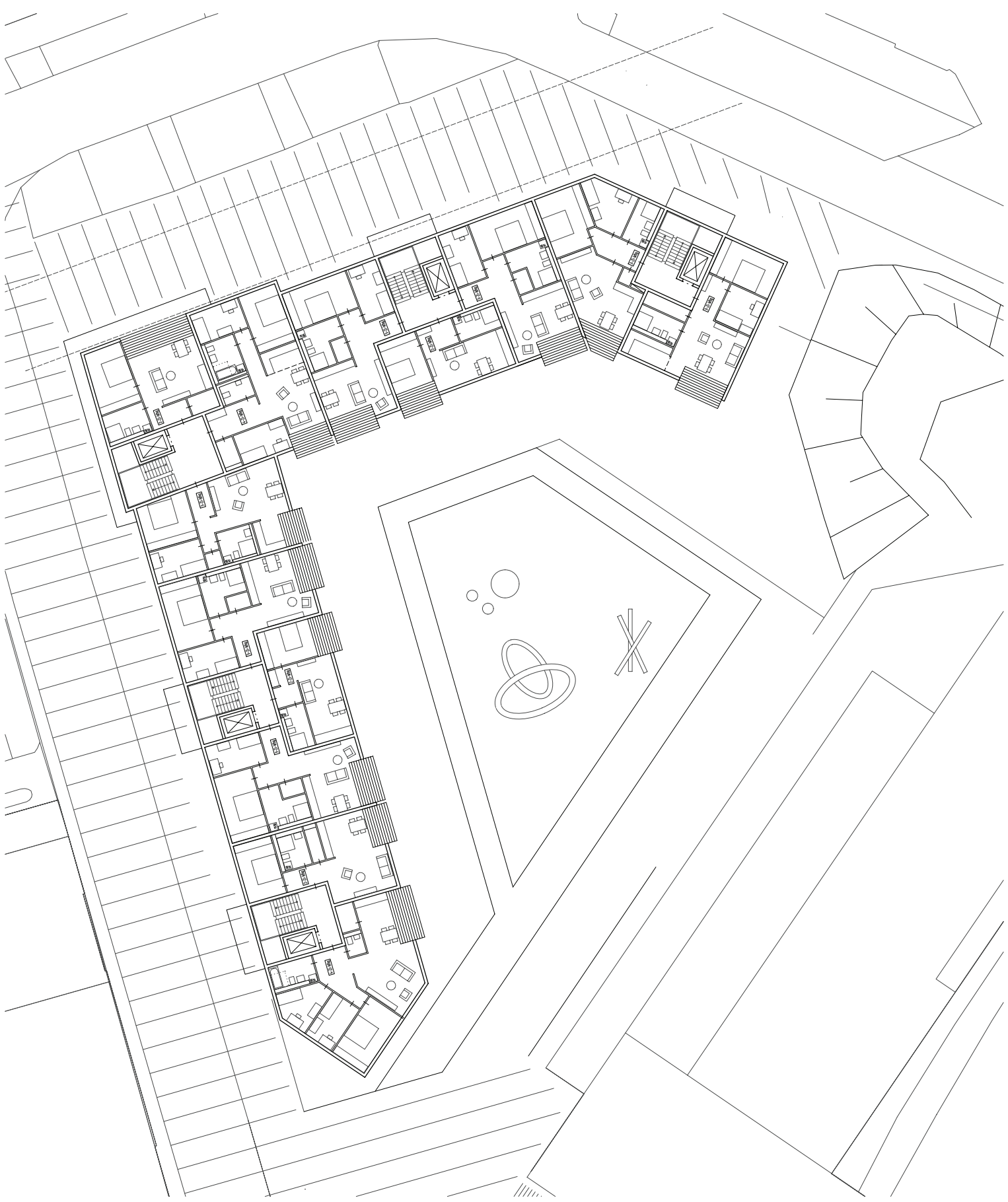



SCHWAMBERGER HOF - ULM  
 NEUBAU VON MIETWOHNUNGEN  
 BACH-/ WICHENSTRASSE

Anlage 7.4 zu GD 213/17  
 Ansicht Nord

Bauherr:  
 Schwabstraße 49  
 89077 Ulm

Umr. Wohnungs- und Stellungs-  
 Nr.:  
 8912 Ulm

Architekt:  
 Michael Hennig + Martin Gombig  
 Architekten  
 Kuhnlestr. 28 70072 Ulm  
 Tel. 07141/7995-0 Fax 7995-  
 40000181891  
 architekten.hennig.gombig@t-  
 online.de

Gelände:  
 VORENTWURF

ANSICHT SÜD  
 Innenhof

Datum:	Mit:
03.02.2017	21
Gezeichnet:	22
KH / VM	23





SCHWAMBERGER HOF - ULM  
 NEUBAU VON MIETWOHNUNGEN  
 BACH-/ WICHENSTRAßE

Bauherr:  
 Schönerle 4G  
 Schönerle Straße 72  
 88077 Ulm

Ulm: Wohnungs- und Stadtproj.  
 Max-Strabe 80  
 88072 Ulm

Architekt:  
 Michael Herzig + Martin Gombert  
 Architekten  
 Kuhnstr. 28 72072 Ulm  
 Tel. 07141/7995-0 Fax 7995-1  
 architektur@herzig-gombert.de

Gelände:  
 VORENTWURF  
 ANSICHT SÜD  
 Innenhof

Datum:  
 03.02.2017  
 Blatt:  
 01/01  
 KH / VM  
 2/8

Wohnen	
Wohnen	
Wohnen	
Wohnen	
Wohnen	
Wohnen	
Wohnen	
Wohnen	
Gemeinschaft	
Tagestube	
Technik / Abstellraum	

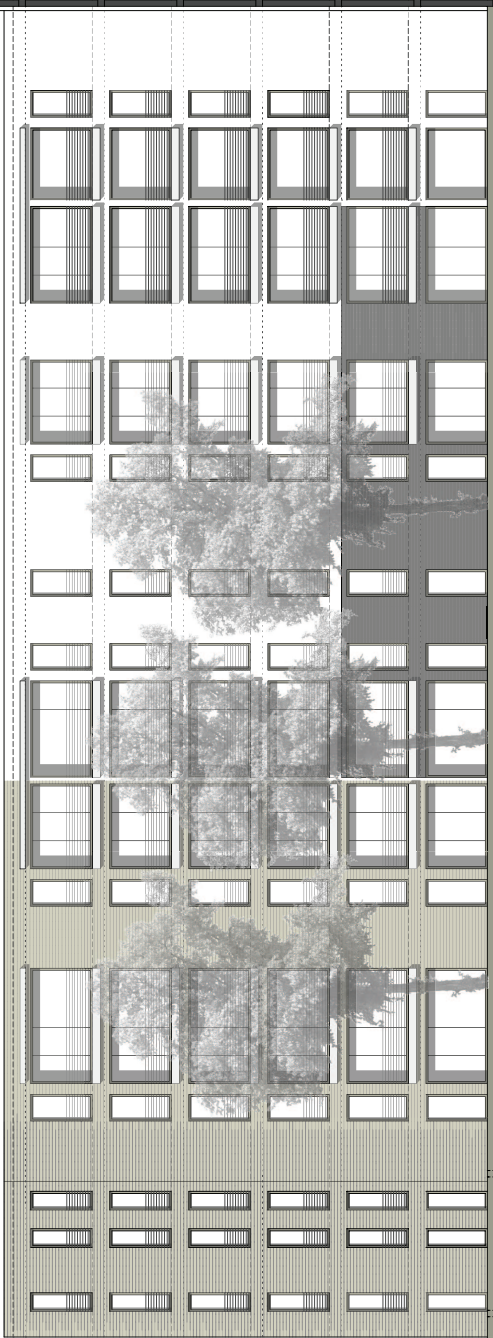

Tagestube	
Technik / Abstellraum	