

Anlage 5.1 zu GD 338/18

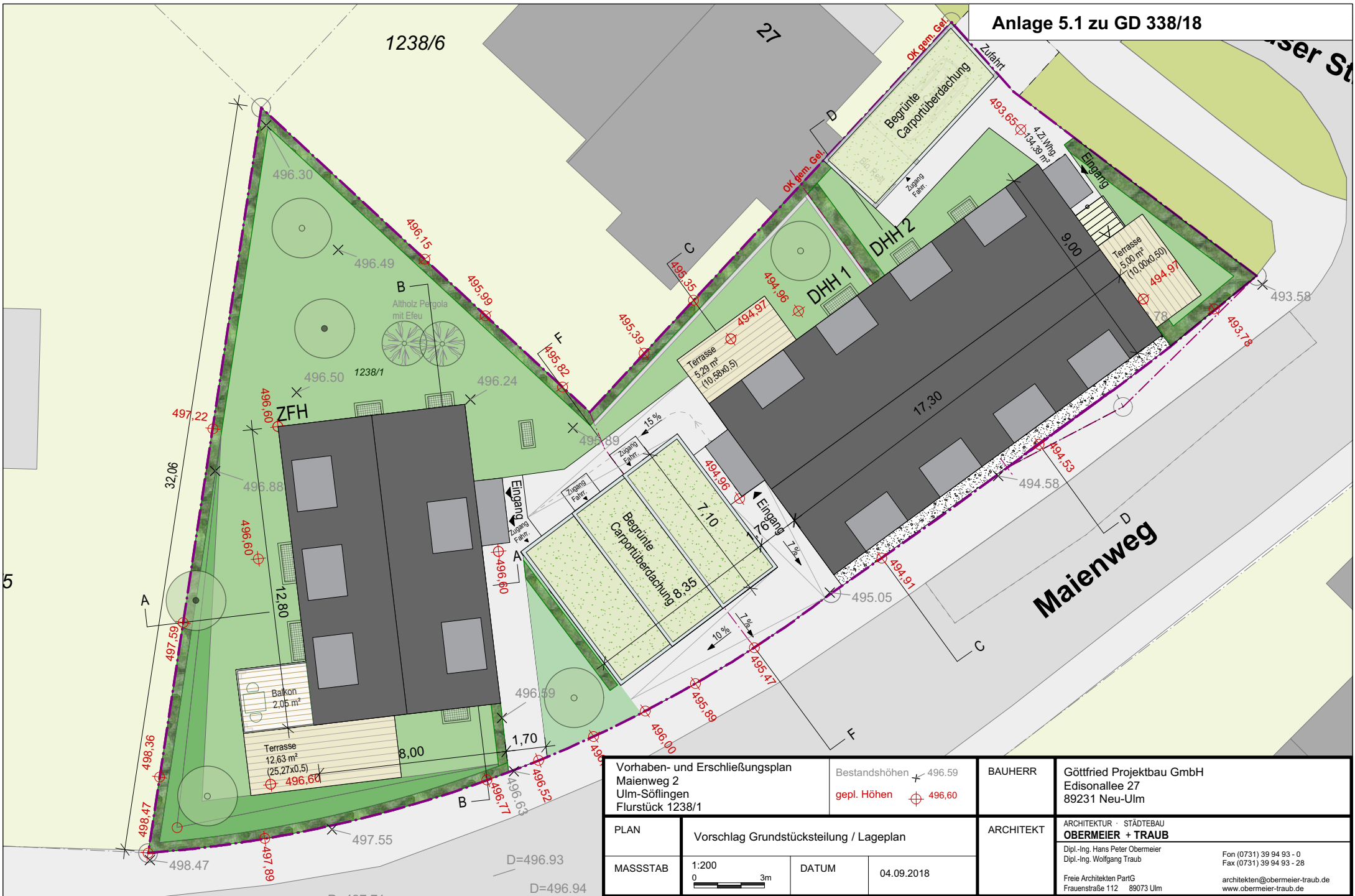

|  |   |  |   |
|--|---|--|---|
| Vorhaben- und Erschließungsplan<br>Maienweg 2<br>Ulm-Söflingen<br>Flurstück 1238/1 |   | Bestandshöhen $\oplus$ 496.59<br>gepl. Höhen $\oplus$ 496.60 | BAUHERR<br>Göttfried Projektbau GmbH<br>Edisonallee 27<br>89231 Neu-Ulm |
| PLAN<br>Vorschlag Grundstücksteilung / Lageplan                                    | ARCHITEKT<br>ARCHITEKTUR · STÄDTEBAU<br><b>OBERMEIER + TRAUB</b><br>Dipl.-Ing. Hans Peter Obermeier<br>Dipl.-Ing. Wolfgang Traub<br>Freie Architekten PartG<br>Frauenstraße 112 89073 Ulm |  | Datum<br>04.09.2018   |
| MASSSTAB<br>1:200<br>  | Fon (0731) 39 94 93 - 0<br>Fax (0731) 39 94 93 - 28<br>architekten@obermeier-traub.de<br>www.obermeier-traub.de   |  |   |



|  |  |  |   |
|--|--|--|---|
| Vorhaben- und Erschließungsplan<br>Maienweg 2<br>Ulm-Söflingen<br>Flurstück 1238/1 |  | Bestandshöhen $\times$ 496.59<br>gepl. Höhen $\oplus$ 496.60 | BAUHERR<br>Göttried Projektbau GmbH<br>Edisonallee 27<br>89231 Neu-Ulm  |
| PLAN<br>Grundriss E 0  | ARCHITEKT<br>ARCHITEKTUR · STÄDTBAU<br><b>OBERMEIER + TRAUB</b><br>Dipl.-Ing. Hans Peter Obermeier<br>Dipl.-Ing. Wolfgang Traub<br>Freie Architekten PartG<br>Frauenstraße 112 · 89073 Ulm |  | Fon (0731) 39 94 93 - 0<br>Fax (0731) 39 94 93 - 28<br>architekten@obermeier-traub.de<br>www.obermeier-traub.de |
| MASSSTAB<br>1:200<br>  | DATUM<br>04.09.2018  |  |   |

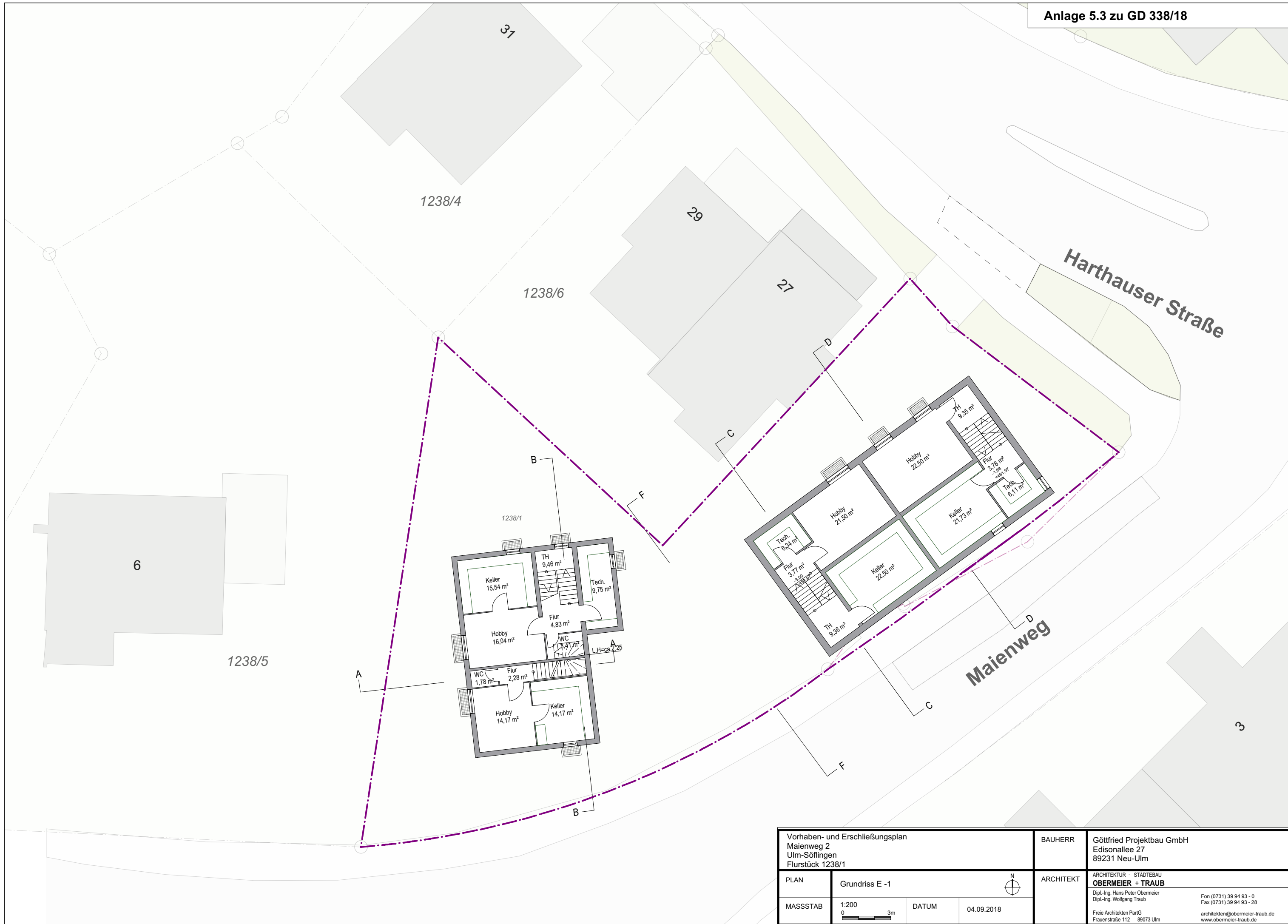

|  |                     |  |
|--|---------------------|--|
| Vorhaben- und Erschließungsplan<br>Maienweg 2<br>Ulm-Söflingen<br>Flurstück 1238/1 |                     | BAUHERR<br>Göttfried Projektbau GmbH<br>Edisonallee 27<br>89231 Neu-Ulm  |
| PLAN<br>Grundriss E - 1  | DATUM<br>04.09.2018 | ARCHITEKT<br>ARCHITEKTUR · STÄDTBAU<br><b>OBERMEIER + TRAUB</b><br>Dipl.-Ing. Hans Peter Obermeier<br>Dipl.-Ing. Wolfgang Traub<br>Freie Architekten PartG<br>Frauenstraße 112 · 89073 Ulm |
| MASSSTAB<br>1:200<br>  | 0 3m                | Fon (0731) 39 94 93 - 0<br>Fax (0731) 39 94 93 - 28<br>architekten@obermeier-traub.de<br>www.obermeier-traub.de  |



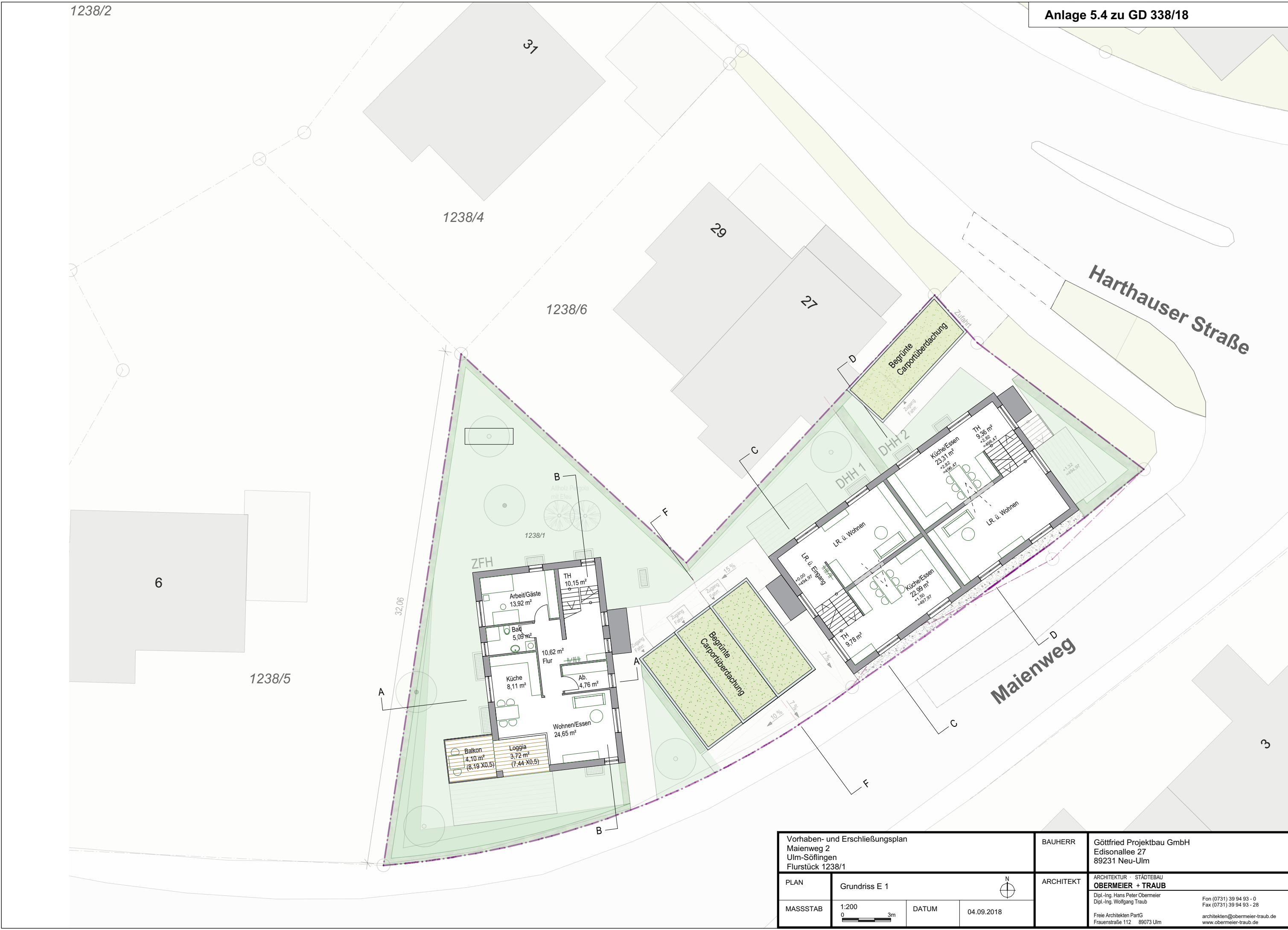

|  |               |   |   |
|--|---------------|---|---|
| Vorhaben- und Erschließungsplan<br>Maienweg 2<br>Ulm-Söflingen<br>Flurstück 1238/1 |               | BAUHERR   | Göttfried Projektbau GmbH<br>Edisonallee 27<br>89231 Neu-Ulm  |
| PLAN   | Grundriss E 1 | ARCHITEKT   | ARCHITEKTUR · STÄDTEBAU<br><b>OBERMEIER + TRAUB</b><br>Dipl.-Ing. Hans Peter Obermeier<br>Dipl.-Ing. Wolfgang Traub |
| MASSTAB  | 1:200<br>0 3m | DATUM   | 04.09.2018  |
|  |               | Fon (0731) 39 94 93 - 0<br>Fax (0731) 39 94 93 - 28<br>architekten@obermeier-traub.de<br>www.obermeier-traub.de |   |
|  |               | Freie Architekten PartG<br>Frauenstraße 112 · 89073 Ulm   |   |





|  |                    |   |   |
|--|--------------------|---|---|
| Vorhaben- und Erschließungsplan<br>Maienweg 2<br>Ulm-Söflingen<br>Flurstück 1238/1 |                    | BAUHERR   | Göttfried Projektbau GmbH<br>Edisonallee 27<br>89231 Neu-Ulm  |
| PLAN   | Grundriss E +2/ DG | ARCHITEKT   | ARCHITEKTUR · STÄDTEBAU<br><b>OBERMEIER + TRAUB</b><br>Dipl.-Ing. Hans Peter Obermeier<br>Dipl.-Ing. Wolfgang Traub |
| MASSTAB  | 1:200<br>0 3m      | DATUM   | 04.09.2018  |
|  |                    | Fon (0731) 39 94 93 - 0<br>Fax (0731) 39 94 93 - 28<br>architekten@obermeier-traub.de<br>www.obermeier-traub.de |   |

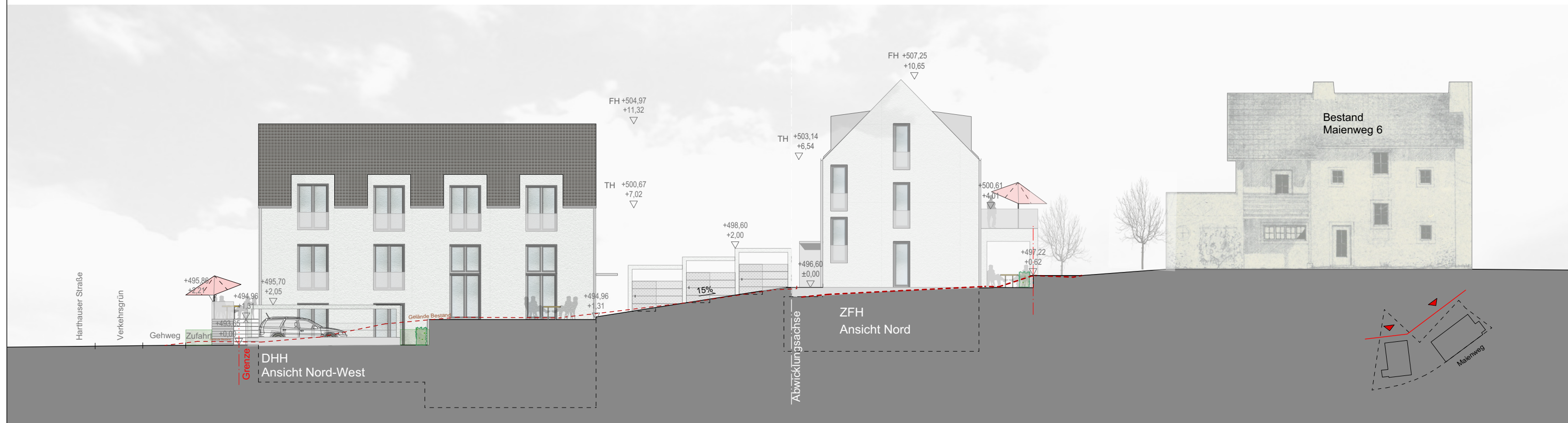
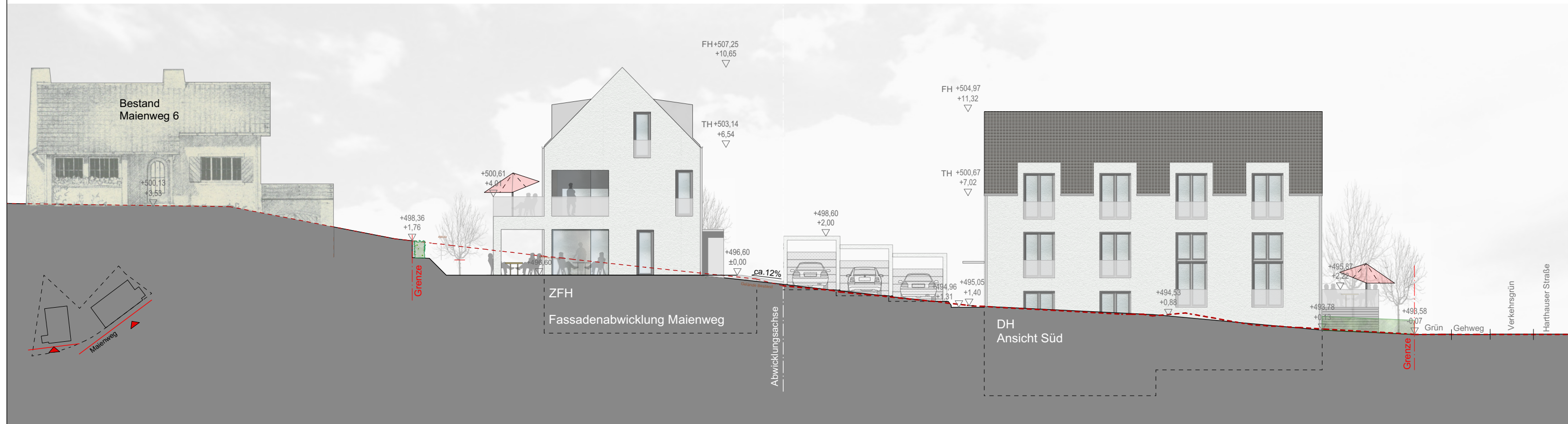

|  |           |       |            |   |  |
|--|-----------|-------|------------|---|--|
| Vorhaben- und Erschließungsplan<br>Maienweg 2<br>Ulm-Söflingen<br>Flurstück 1238/1 |           |       |            | BAUHERR   | Göttfried Projektbau GmbH<br>Edisonallee 27<br>89231 Neu-Ulm |
| PLAN   | Ansichten |       |            | ARCHITEKT   | ARCHITEKTUR · STÄDTEBAU<br><b>OBERMEIER + TRAUB</b>          |
| MASSTAB  | 1:200     | DATUM | 04.09.2018 | Dipl.-Ing. Hans Peter Obermeier<br>Dipl.-Ing. Wolfgang Traub<br>Freie Architekten PartG<br>Frauenstraße 112 · 89073 Ulm |  |
|  | 0<br>3m   |       |            | Fon (0731) 39 94 93 - 0<br>Fax (0731) 39 94 93 - 28<br>architekten@obermeier-traub.de<br>www.obermeier-traub.de         |  |





|  |                     |   |  |
|--|---------------------|---|--|
| Vorhaben- und Erschließungsplan<br>Malenweg 2<br>Ulm-Söflingen<br>Flurstück 1238/1 |                     | BAUHERR   | Göttfried Projektbau GmbH<br>Edisonallee 27<br>89231 Neu-Ulm |
| PLAN   | Ansichten/ Schnitte |   | ARCHITEKT  |
| MASSTAB  | 1:200<br>0 3m       | DATUM   | 04.09.2018   |
|  |                     | ARCHITEKTUR · STÄDTEBAU<br><b>OBERMEIER + TRAUB</b><br>Dipl.-Ing. Hans Peter Obermeier<br>Dipl.-Ing. Wolfgang Traub<br>Freie Architekten PartG<br>Frauenstraße 112 · 89073 Ulm<br>Fon (0731) 39 94 93 - 0<br>Fax (0731) 39 94 93 - 28<br>architekten@obermeier-traub.de<br>www.obermeier-traub.de |  |



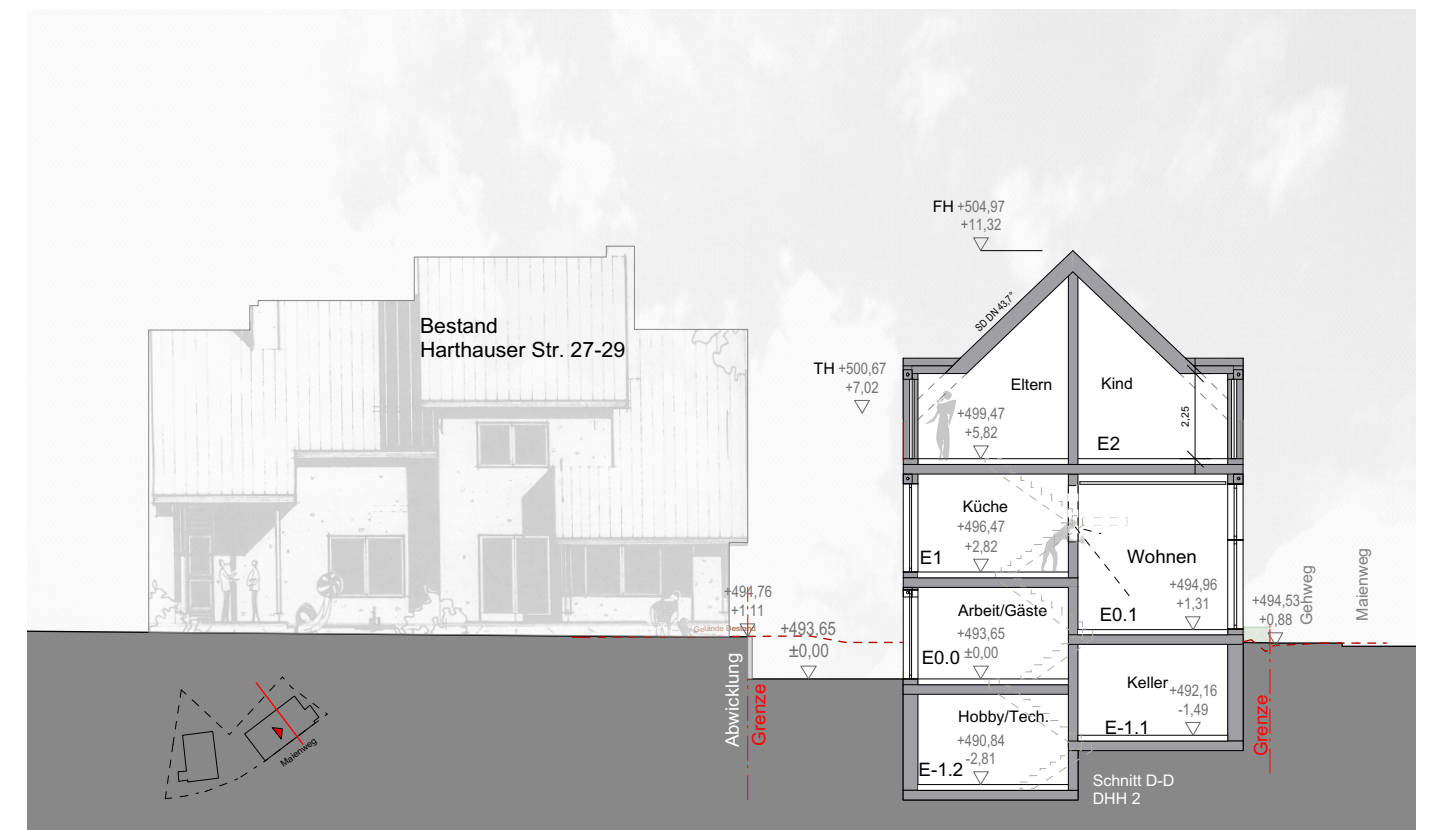
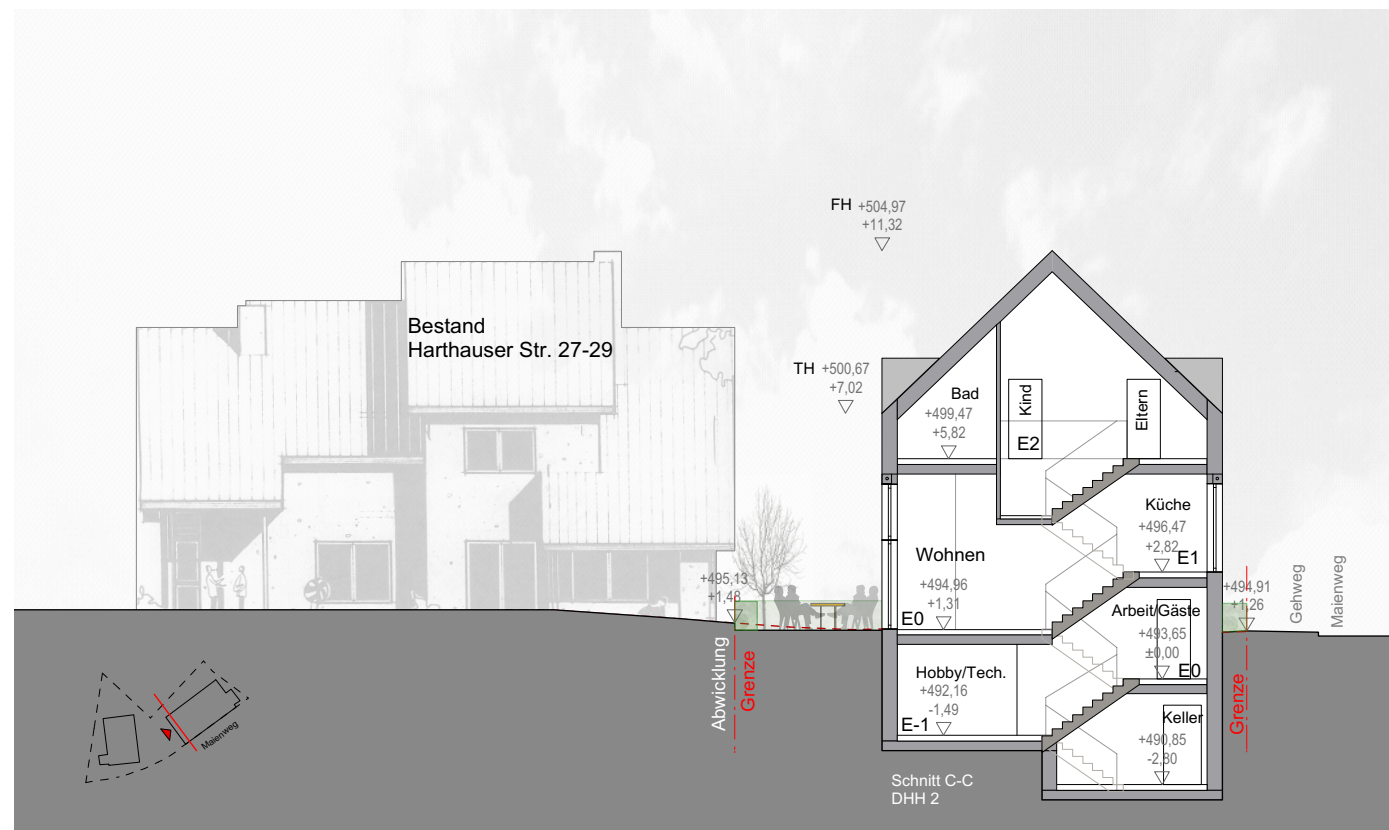
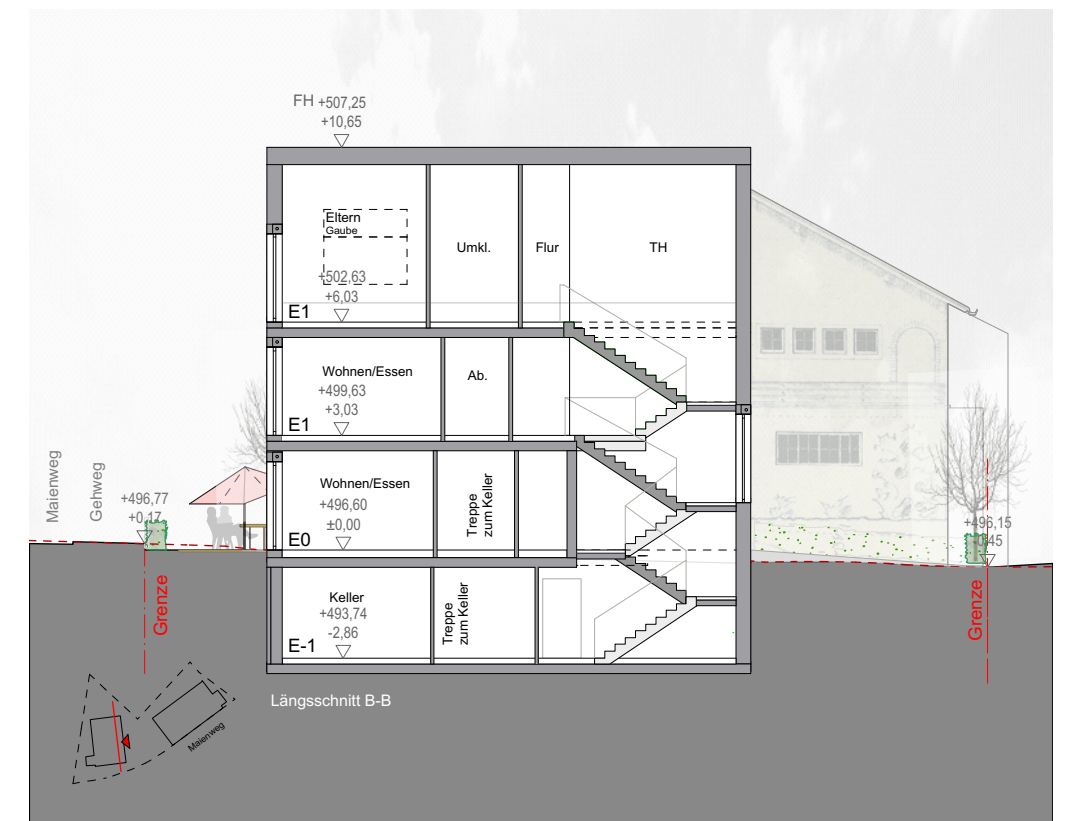
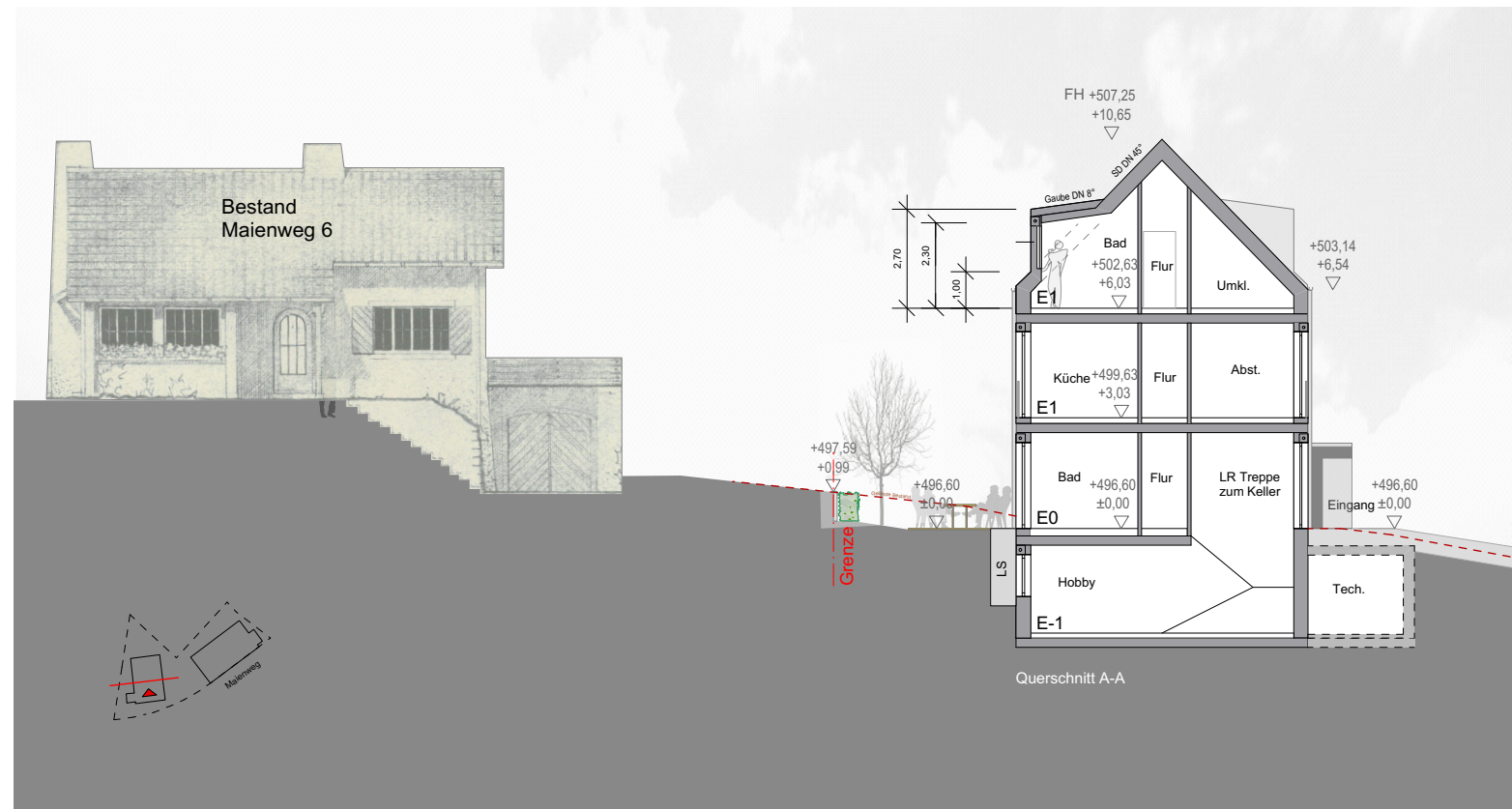

|  |               |  |  |
|--|---------------|--|--|
| Vorhaben- und Erschließungsplan<br>Maienweg 2<br>Ulm-Söflingen<br>Flurstück 1238/1 |               | BAUHERR  | Göttfried Projektbau GmbH<br>Edisonallee 27<br>89231 Neu-Ulm |
| PLAN   | Schnitte      |  | ARCHITEKT  |
| MASSTAB  | 1:200<br>0 3m | DATUM  | 04.09.2018   |
|  |               | ARCHITEKTUR · STÄDTEBAU<br><b>OBBERMEIER + TRAUB</b><br>Dipl.-Ing. Hans Peter Obermeier<br>Dipl.-Ing. Wolfgang Traub<br>Freie Architekten PartG<br>Frauenstraße 112 · 89073 Ulm<br>Fon (0731) 39 94 93 - 0<br>Fax (0731) 39 94 93 - 28<br>architekten@obermeier-traub.de<br>www.obermeier-traub.de |  |