



Perspektive

Untergeschoss



± 0,00 = 473,13m üNN = OK FFB EG

BAUVORHABEN:

Hotelneubau

Deutschhausgasse
89075 Ulm

Flurstück 277/2
GD-Nr. 138/19

AUFTRAGGEBER:

Grundstücksgesellschaft Ulm
mbH Co. KG

Gerhart-Hauptmann-Weg 43/1
89075 Ulm

info@gg-ulm.de

ARCHITEKT:

[pi:]Bleese
-Architekturwerkstatt -

Stefan Döhler
Th.-Heuss-Str. 29
72813 St.Johann
stefandoechler@gmail.com
01573 37 89 704

1-1

Maßstab	Blattgröße	Datum	Planersteller
1:50	594x420 A2	2019 03 12	sd

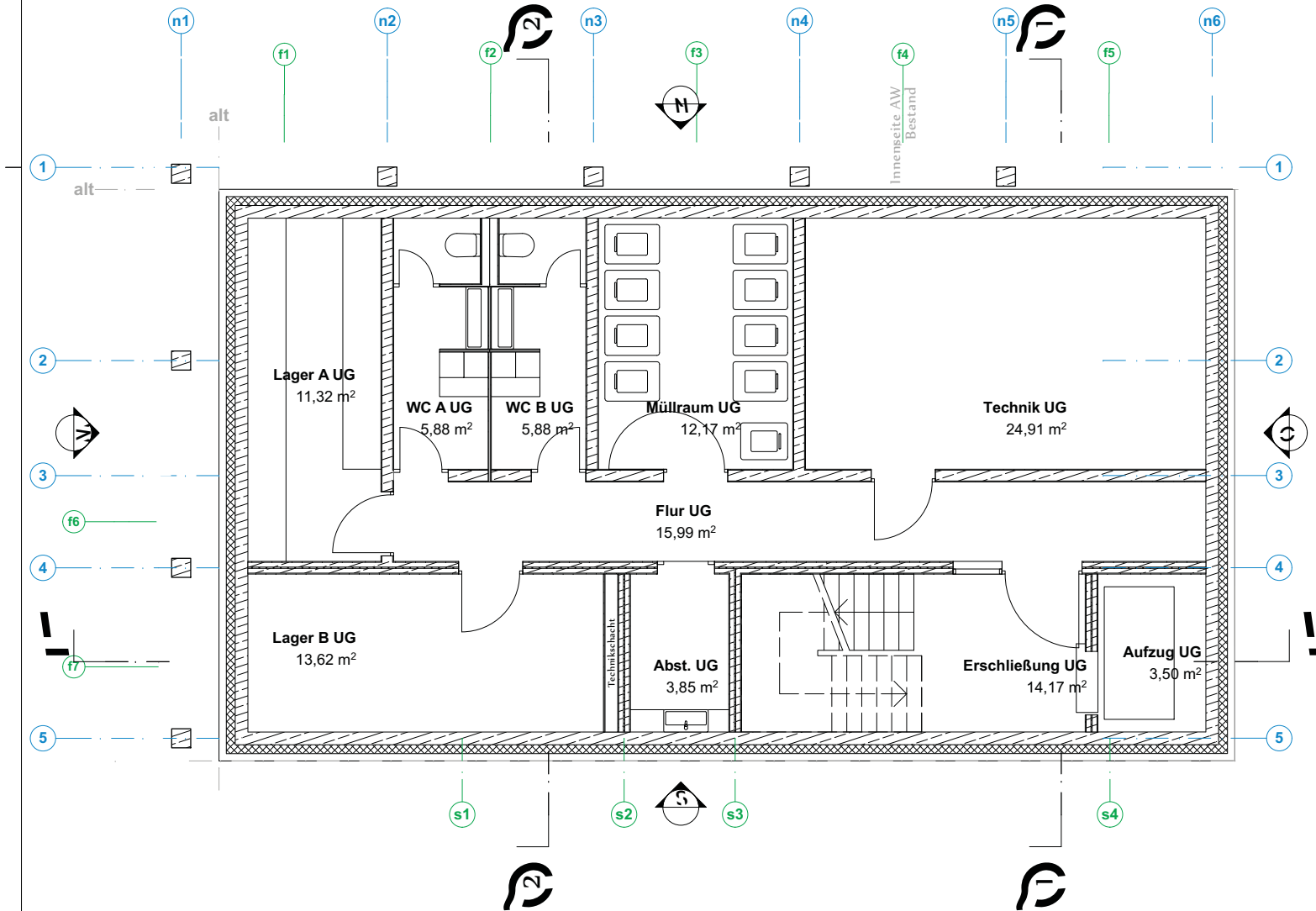



Perspektive

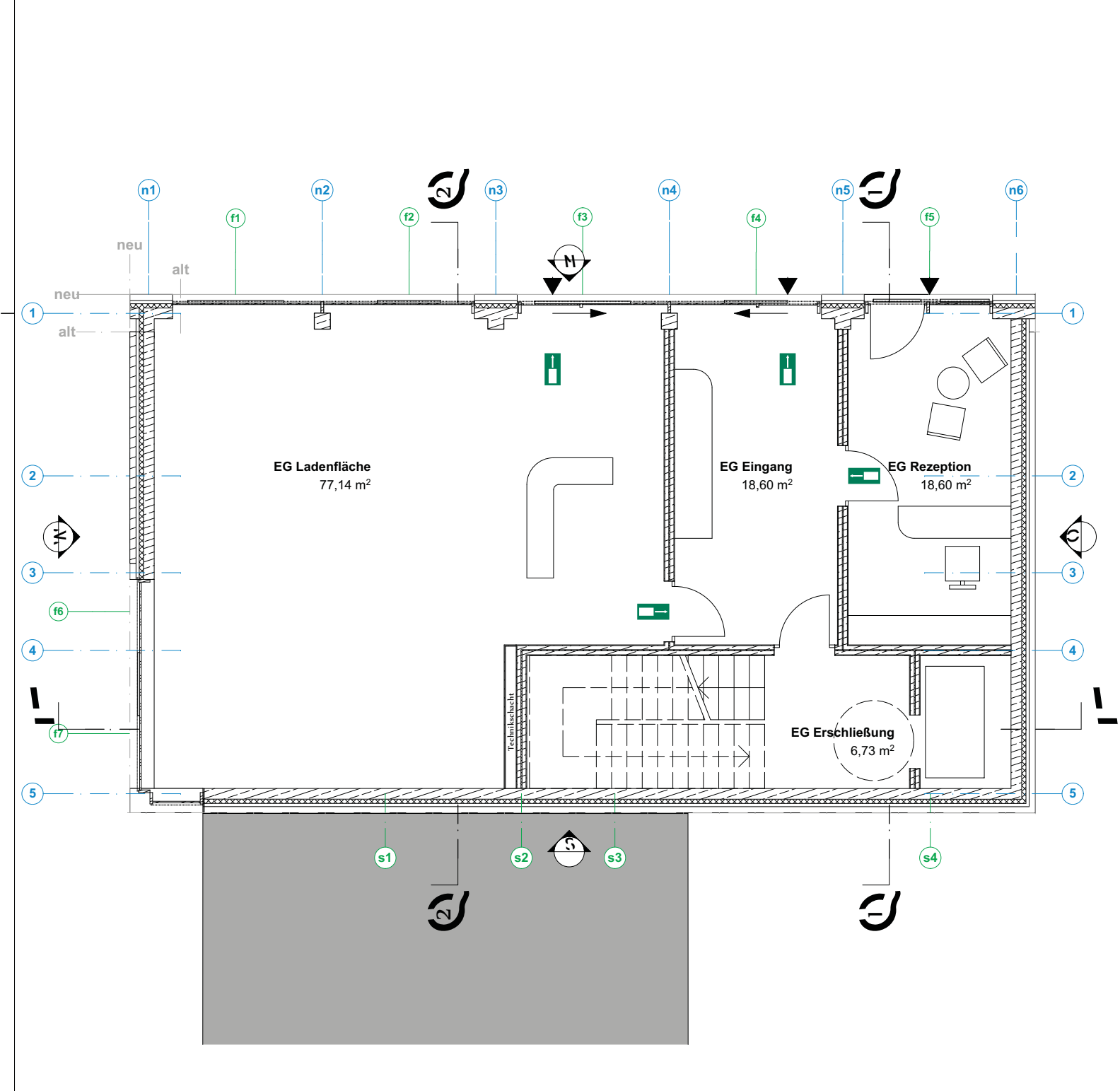

Erdgeschoss

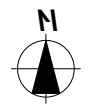

± 0.00 = 473,13m üNN = OK FFB EG

BAUVORHABEN:

Hotelneubau
 Deutschhausgasse
 89075 Ulm

Flurstück 277/2
 GD-Nr. 138/19

AUFTRAGGEBER:	ARCHITEKT:
Grundstückgesellschaft Ulm mbH Co. KG	[pli:]Bleese -Architekturwerkstatt-
Gerhart-Hauptmann-Weg 43/1 89075 Ulm	Stefan Dähler Th.-Heuss-Str. 29 72813 St.Johann
info@gg-ulm.de	stefandoehler@gmail.com 01573 37 89 704

1:2

Maßstab	Blattgröße	Datum	Planersteller
1:50	594x420 A2	2019 03 12	sd

Blattgröße DIN A4 ergibt ein Verkleinerung des Maßstabs um 50%



Perspektive

1.()bergeschoss



± 0,00 = 473,13m üNN = OK FFB EG

BAUVORHABEN:

Hotelneubau

Deutschhausgasse
89075 Ulm

Flurstück 277/2
GD-Nr. 138/19

AUFTRAGGEBER:

Grundstückgesellschaft Ulm
mbH Co. KG

Gerhart-Hauptmann-Weg 43/1
89075 Ulm

info@gg-ulm.de

ARCHITEKT:

[pli:]Blease
- Architekturwerkstatt -

Stefan Dähler
Th.-Heuss-Str.29
72813 St.Johann
stefandoehler@gmail.com
01573 37 89 704

A-3

Maßstab	Blattgröße	Datum	Planersteller
1:50	594x420 A2	2019 03 12	sd

Blattgröße DIN A4 ergibt ein Verkleinerung des Maßstabs um 50%



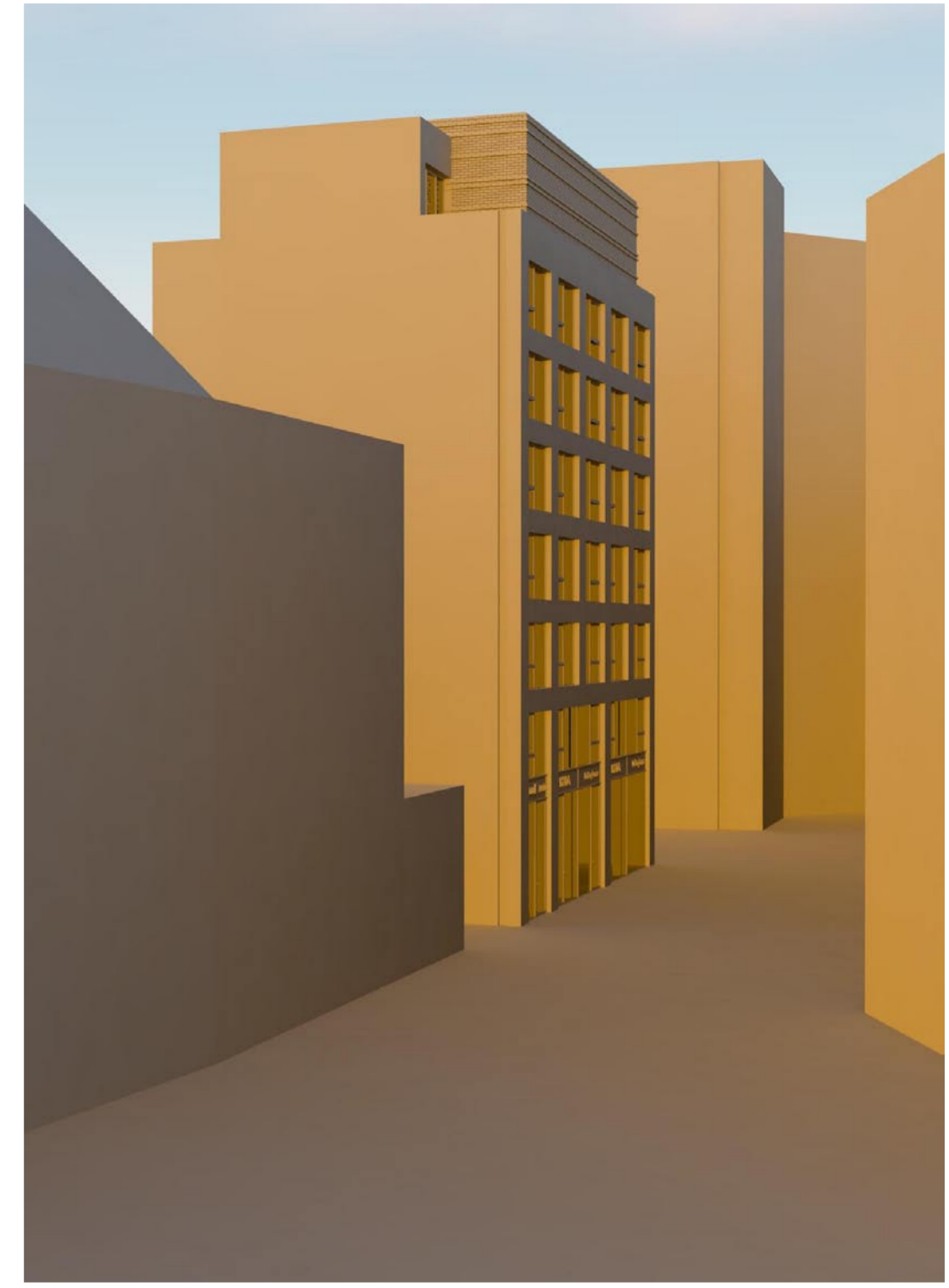

Perspektive

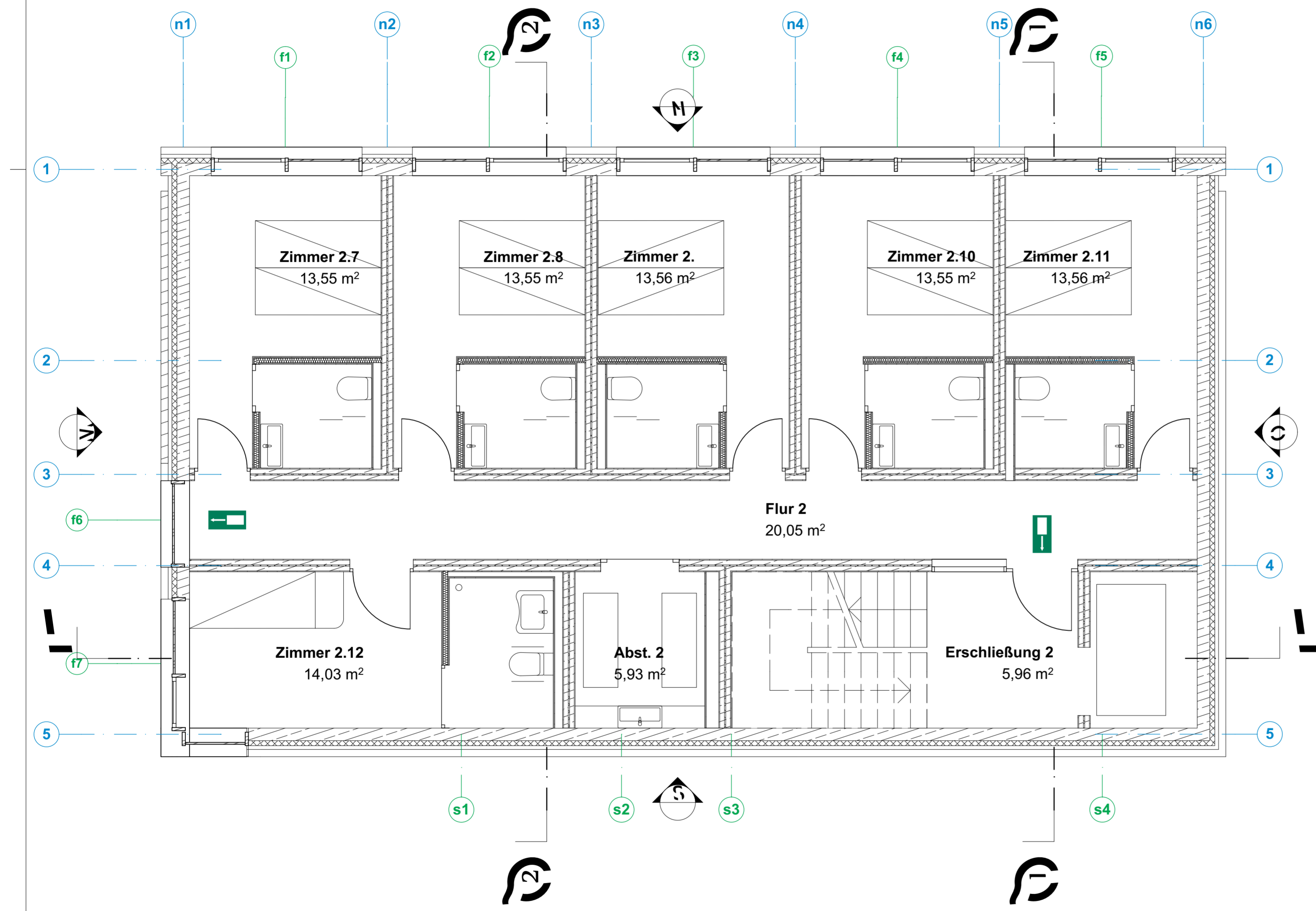

2.()obergeschoss

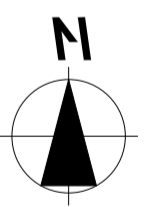

± 0,00 = 473,13m üNN = OK FFB EG

BAUVORHABEN:

Hotelneubau
 Deutschhausgasse
 89075 Ulm
 Flurstück 277/2
 GD-Nr. 138/19

AUFTRAGGEBER:

Grundstückgesellschaft Ulm
 mbH Co. KG
 Gerhart-Hauptmann-Weg 43/1
 89075 Ulm
 info@gg-ulm.de

ARCHITEKT:

[pli:]Blease
 - Architekturwerkstatt -
 Stefan Dähler
 Th.-Heuss-Str.29
 72813 St.Johann
 stefandoehler@gmail.com
 01573 37 89 704

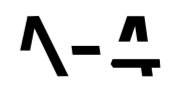

Maßstab	Blattgröße	Datum	Planersteller
1:50	594x420 A2	2019 03 12	sd

Blattgröße DIN A4 ergibt ein Verkleinerung des Maßstabs um 50%



Perspektive

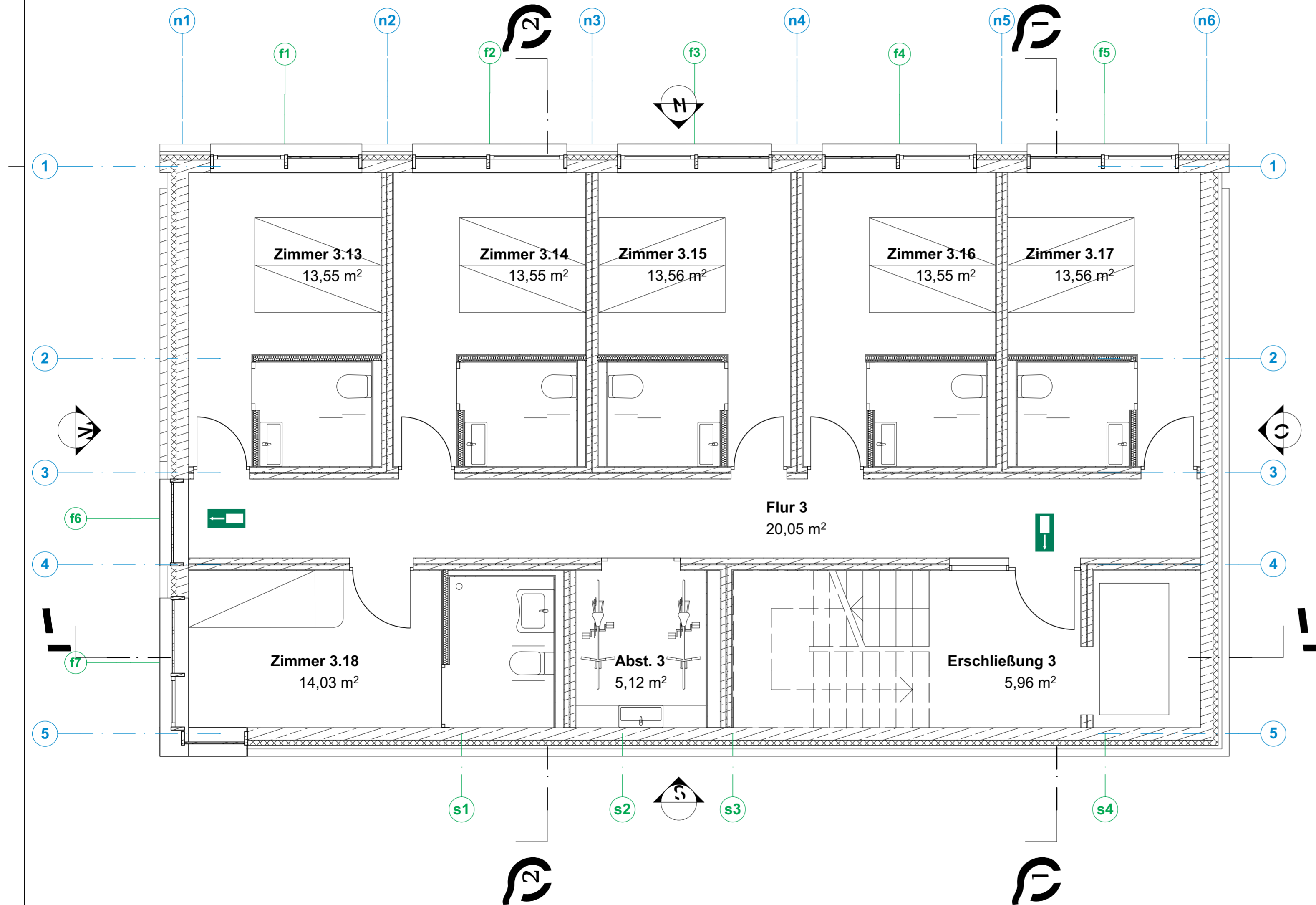

3.()bergeschoss

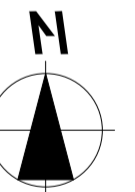

± 0,00 = 473,13m üNN = OK FFB EG

BAUVORHABEN:

Hotelneubau

Deutschhausgasse
89075 Ulm

Flurstück 277/2
GD-Nr. 138/19

AUFTRAGGEBER:

Grundstückgesellschaft Ulm
mbH Co. KG

Gerhart-Hauptmann-Weg 43/1
89075 Ulm

info@gg-ulm.de

ARCHITEKT:

[pli:]Blease
- Architekturwerkstatt -

Stefan Dähler
Th.-Heuss-Str.29
72813 St.Johann
stefandaeler@gmail.com
01573 37 89 704

A-15

Maßstab	Blattgröße	Datum	Planersteller
1:50	594x420 A2	2019 03 12	sd



Perspektive

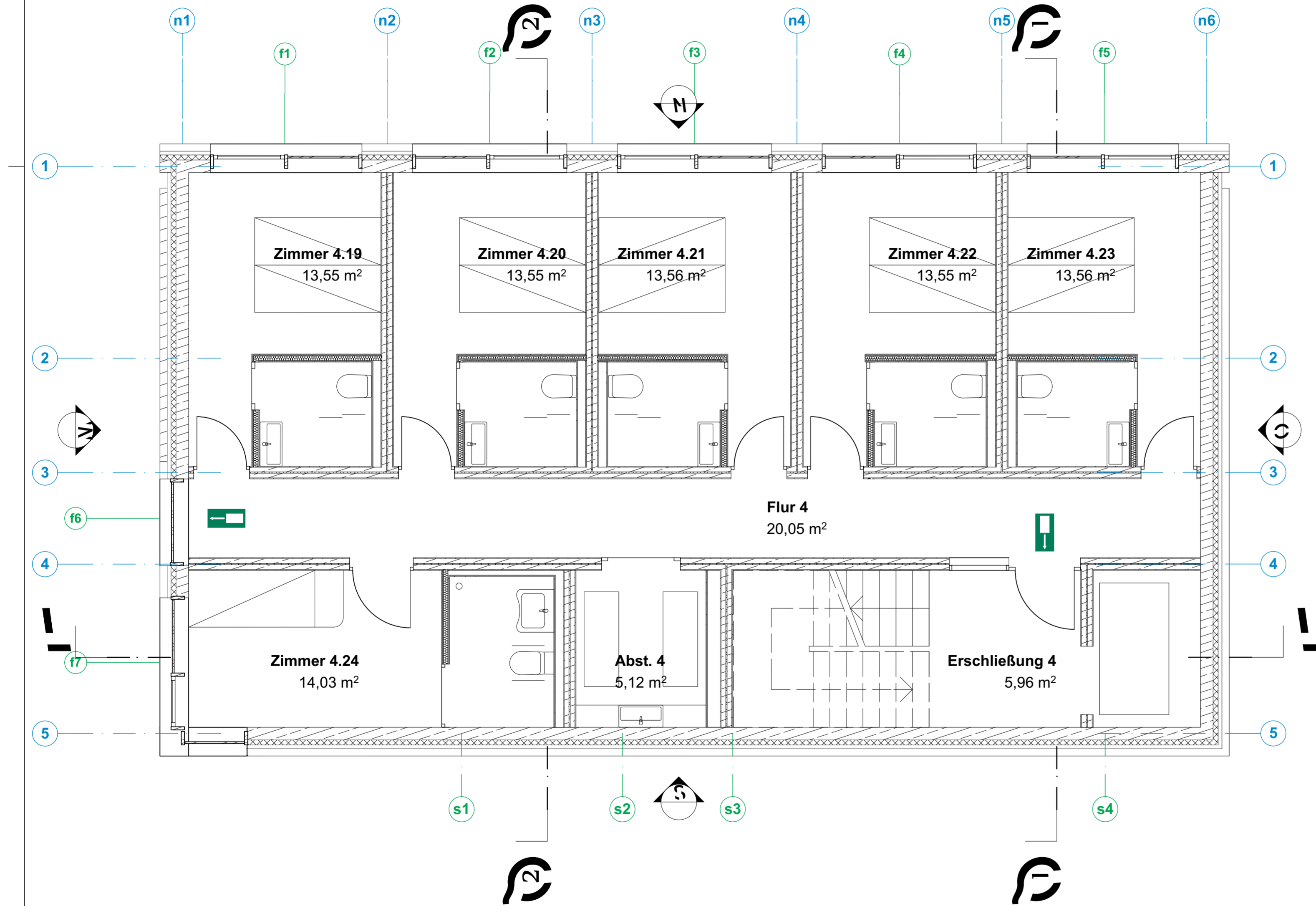

4.()bergeschoss

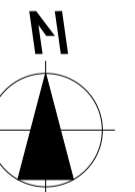

± 0,00 = 473,13m üNN = OK FFB EG

BAUVORHABEN:

Hotelneubau
 Deutschhausgasse
 89075 Ulm
 Flurstück 277/2
 GD-Nr. 138/19

AUFTRAGGEBER:

Grundstückgesellschaft Ulm
 mbH Co. KG
 Gerhart-Hauptmann-Weg 43/1
 89075 Ulm
 info@gg-ulm.de

ARCHITEKT:

[pli:]Bleise
 - Architekturwerkstatt -
 Stefan Dähler
 Th.-Heuss-Str.29
 72813 St.Johann
 stefandoehler@gmail.com
 01573 37 89 704

A-5

Maßstab	Blattgröße	Datum	Planersteller
1:50	594x420 A2	2019 03 12	sd

Blattgröße DIN A4 ergibt ein Verkleinerung des Maßstabs um 50%

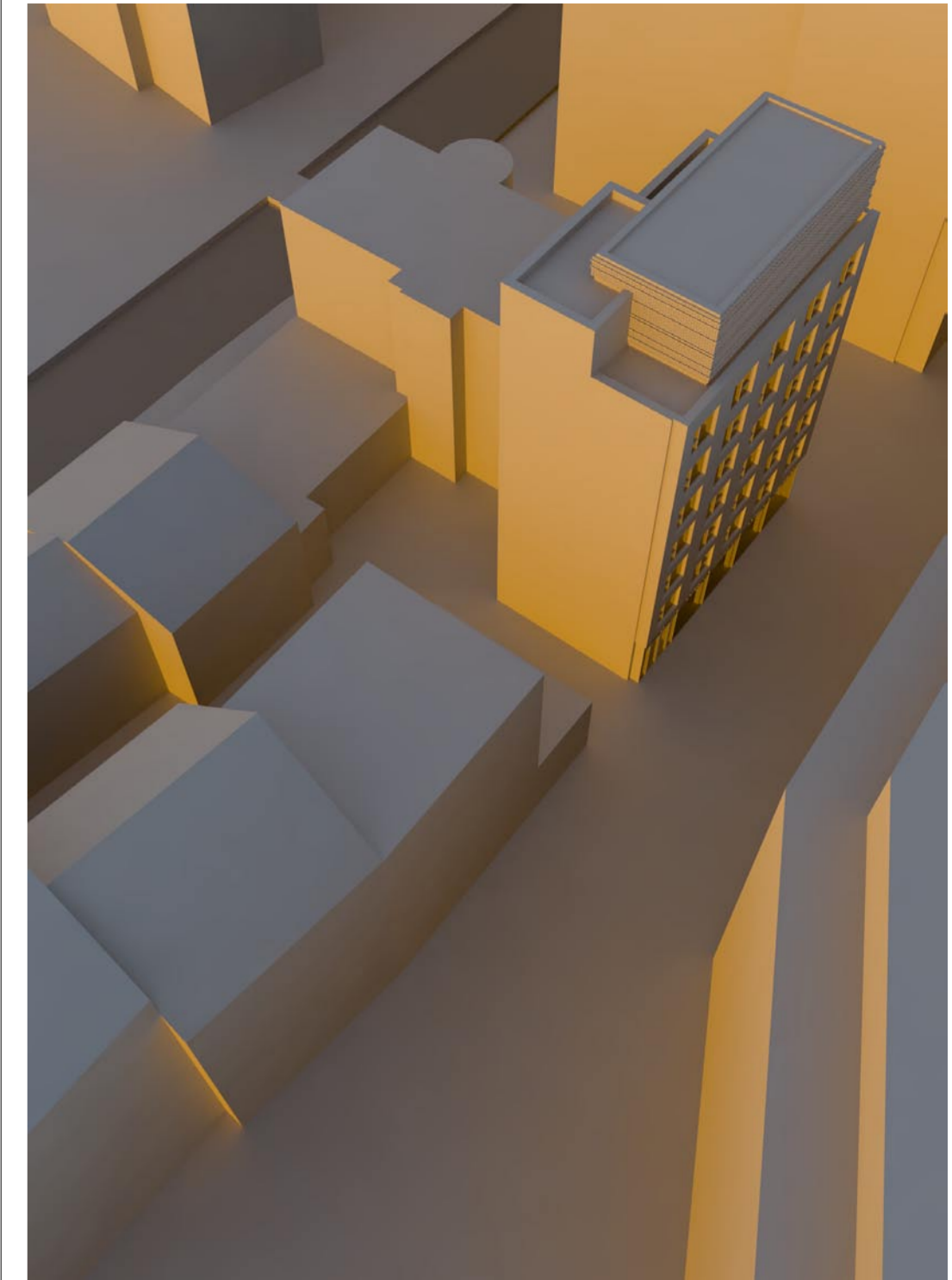

Perspektive

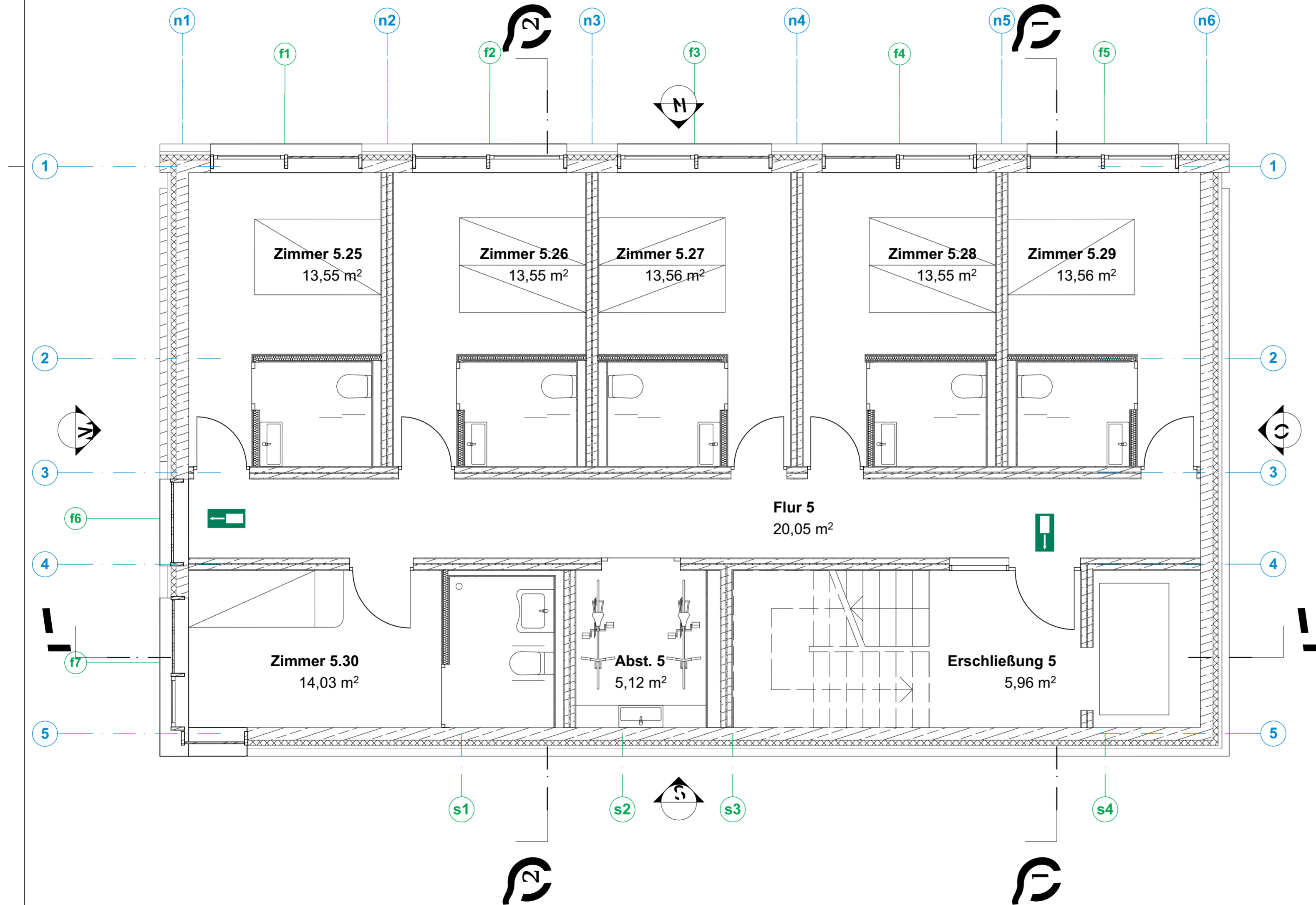

5.()bergeschoss

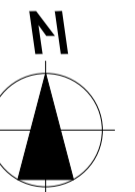

± 0,00 = 473,13m üNN = OK FFB EG

BAUVORHABEN:

Hotelneubau

Deutschhausgasse
89075 Ulm

Flurstück 277/2
GD-Nr. 138/19

AUFTRAGGEBER:

Grundstückgesellschaft Ulm
mbH Co. KG

Gerhart-Hauptmann-Weg 43/1
89075 Ulm

info@gg-ulm.de

ARCHITEKT:

[pli:]Bleise
- Architekturwerkstatt -

Stefan Dähler
Th.-Heuss-Str.29
72813 St.Johann
stefandoehler@gmail.com
01573 37 89 704

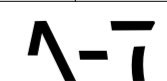

Maßstab	Blattgröße	Datum	Planersteller
1:50	594x420 A2	2019 03 12	sd



Perspektive

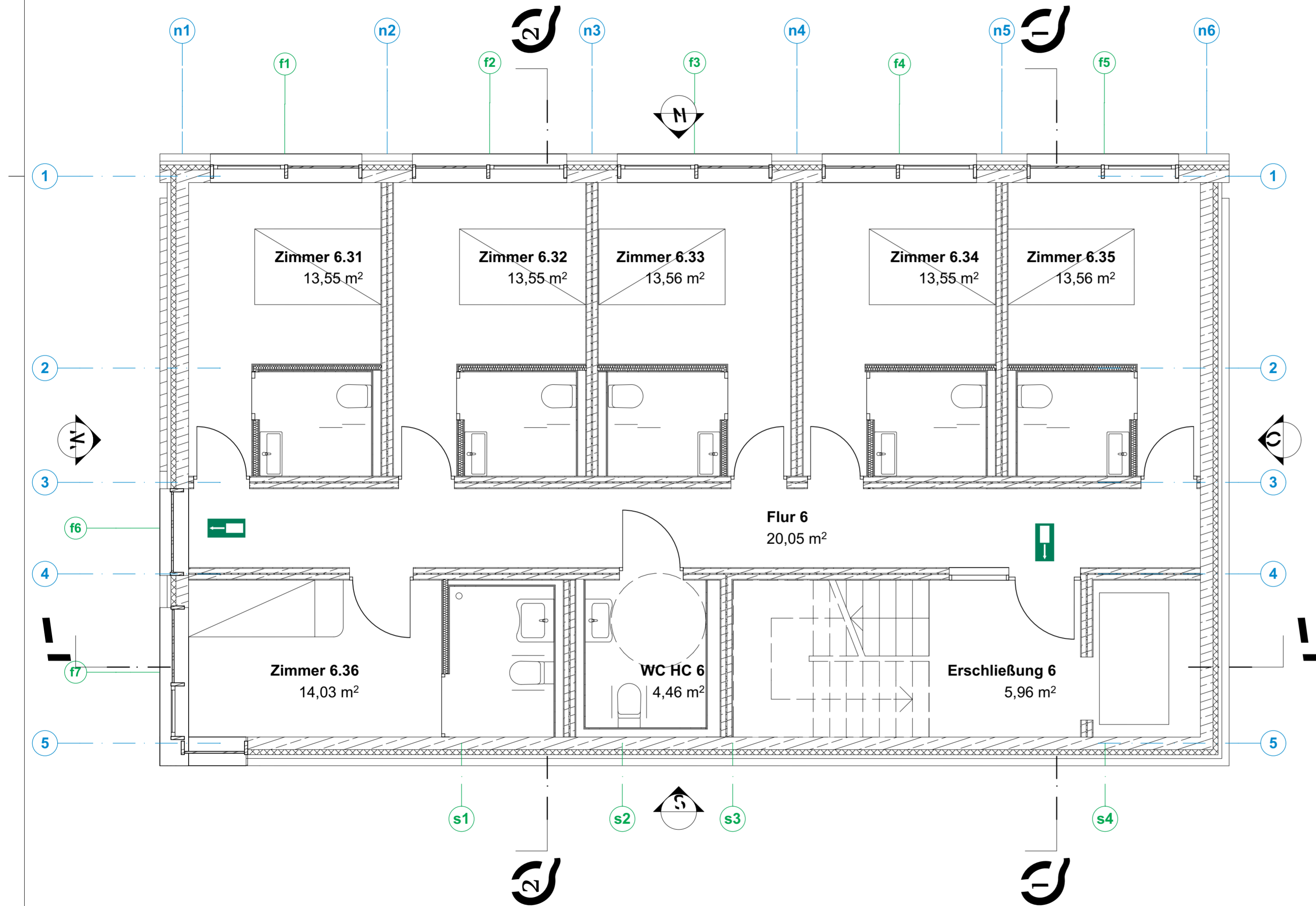

5.()obergeschoss

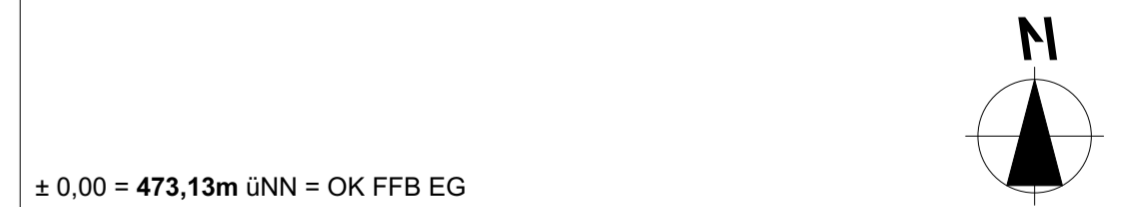

± 0,00 = 473,13m üNN = OK FFB EG

BAUVORHABEN:

Hotelneubau
 Deutschhausgasse
 89075 Ulm
 Flurstück 277/2
 GD-Nr. 138/19

AUFTRAGGEBER:

Grundstückgesellschaft Ulm
 mbH Co. KG

Gerhart-Hauptmann-Weg 43/1
 89075 Ulm

info@gg-ulm.de

ARCHITEKT:

[pli:]Bleise
 - Architekturwerkstatt -

Stefan Dähler
 Th.-Heuss-Str.29
 72813 St.Johann
 stefandaeher@gmail.com
 01573 37 89 704

Λ-8

Maßstab	Blattgröße	Datum	Planersteller
1:50	594x420 A2	2019 03 12	sd

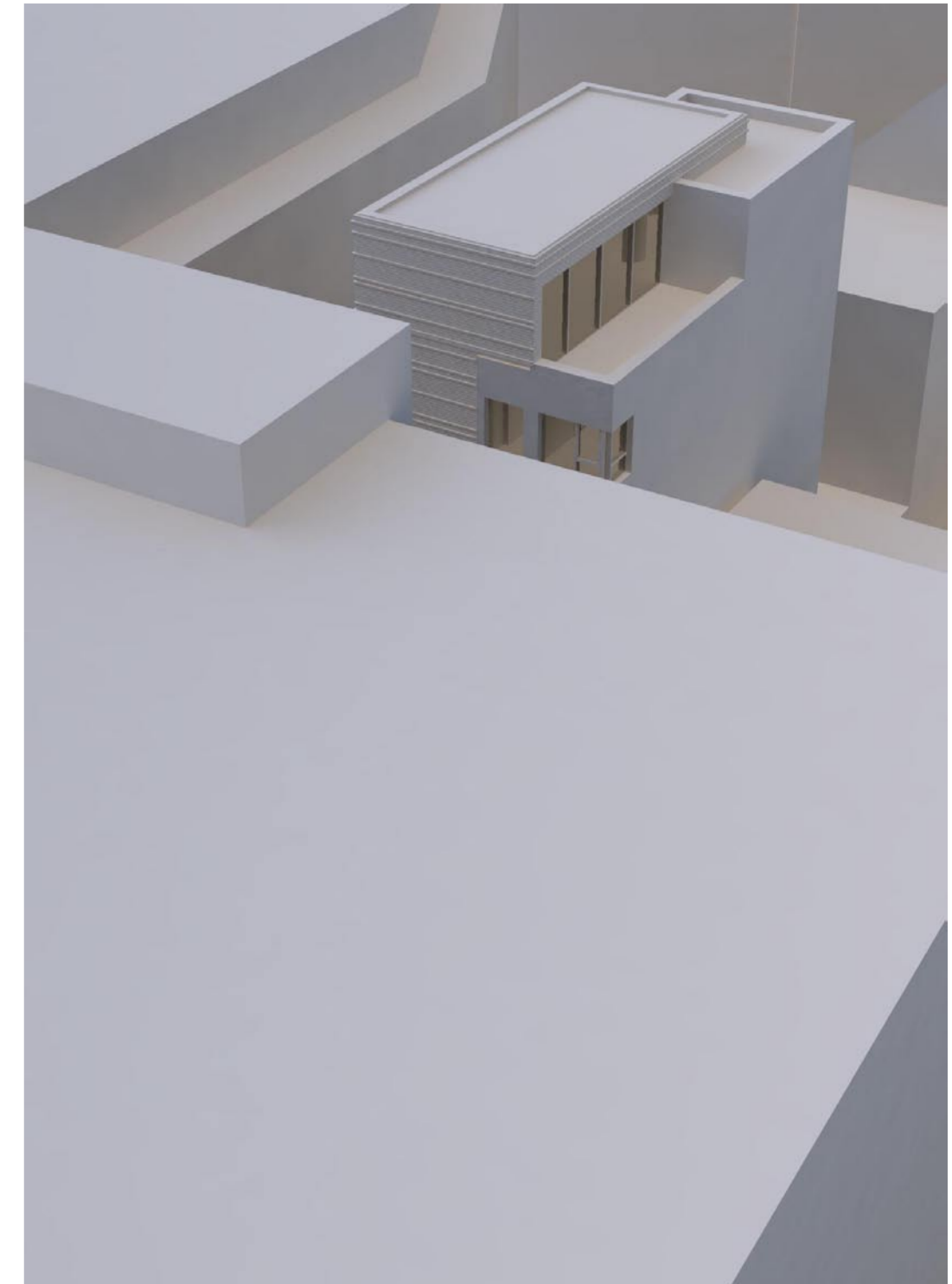

Perspektive

7.()obergeschoss

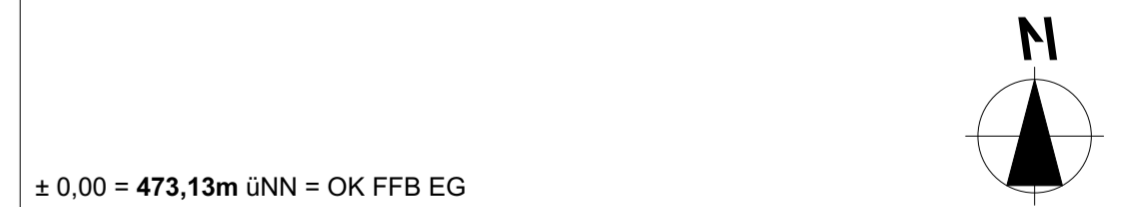

± 0,00 = 473,13m üNN = OK FFB EG

BAUVORHABEN:

Hotelneubau

Deutschhausgasse
89075 Ulm

Flurstück 277/2
GD-Nr. 138/19

AUFTRAGGEBER:

Grundstückgesellschaft Ulm
mbH Co. KG

Gerhart-Hauptmann-Weg 43/1
89075 Ulm

info@gg-ulm.de

ARCHITEKT:

[pli:]Bleise
- Architekturwerkstatt -

Stefan Dähler
Th.-Heuss-Str.29
72813 St.Johann
stefandoehler@gmail.com
01573 37 89 704

A-G

Maßstab	Blattgröße	Datum	Plansteller
1:50	594x420 A2	2019 03 12	sd

Blattgröße DIN A4 ergibt ein Verkleinerung des Maßstabs um 50%

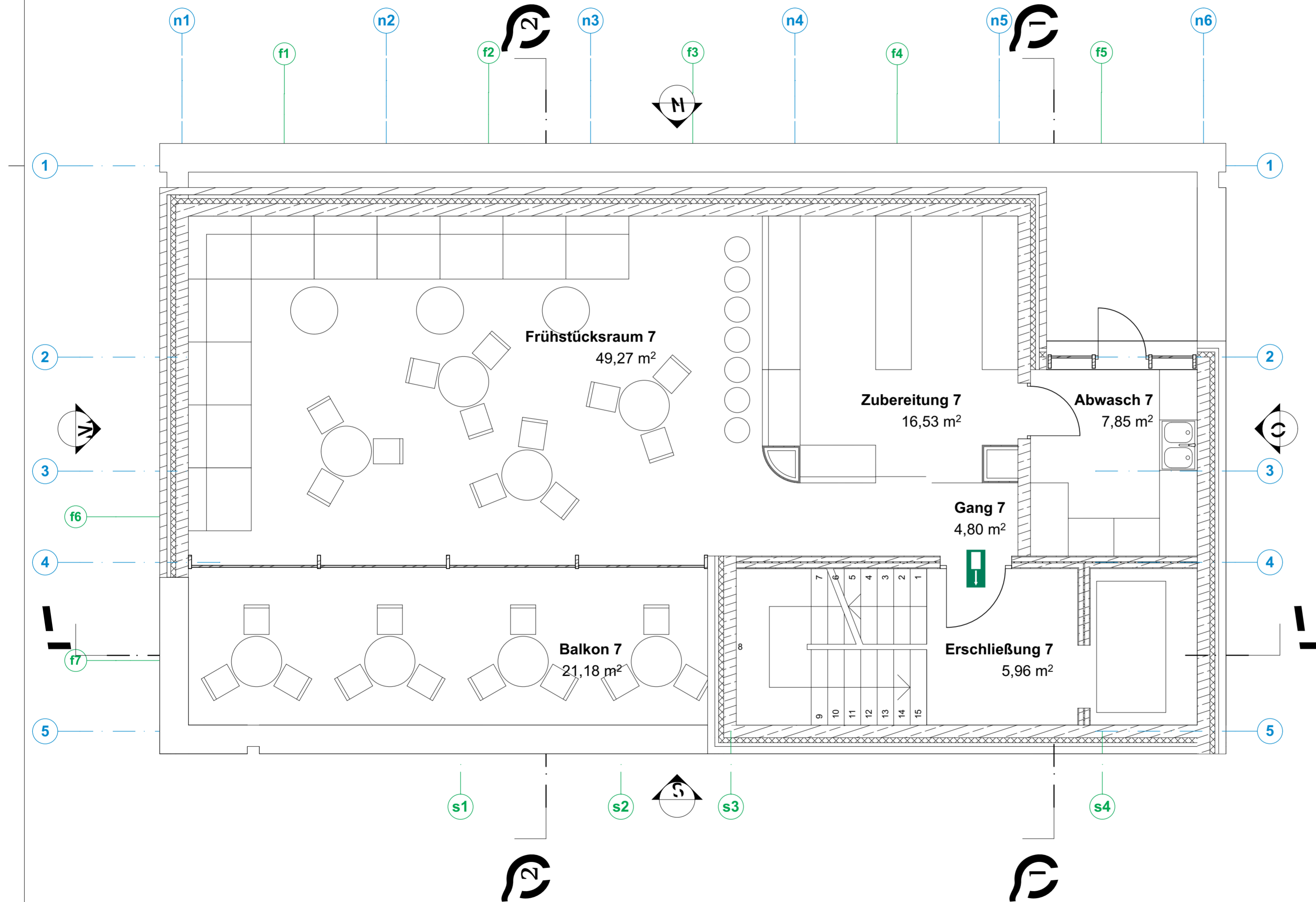



Perspektive

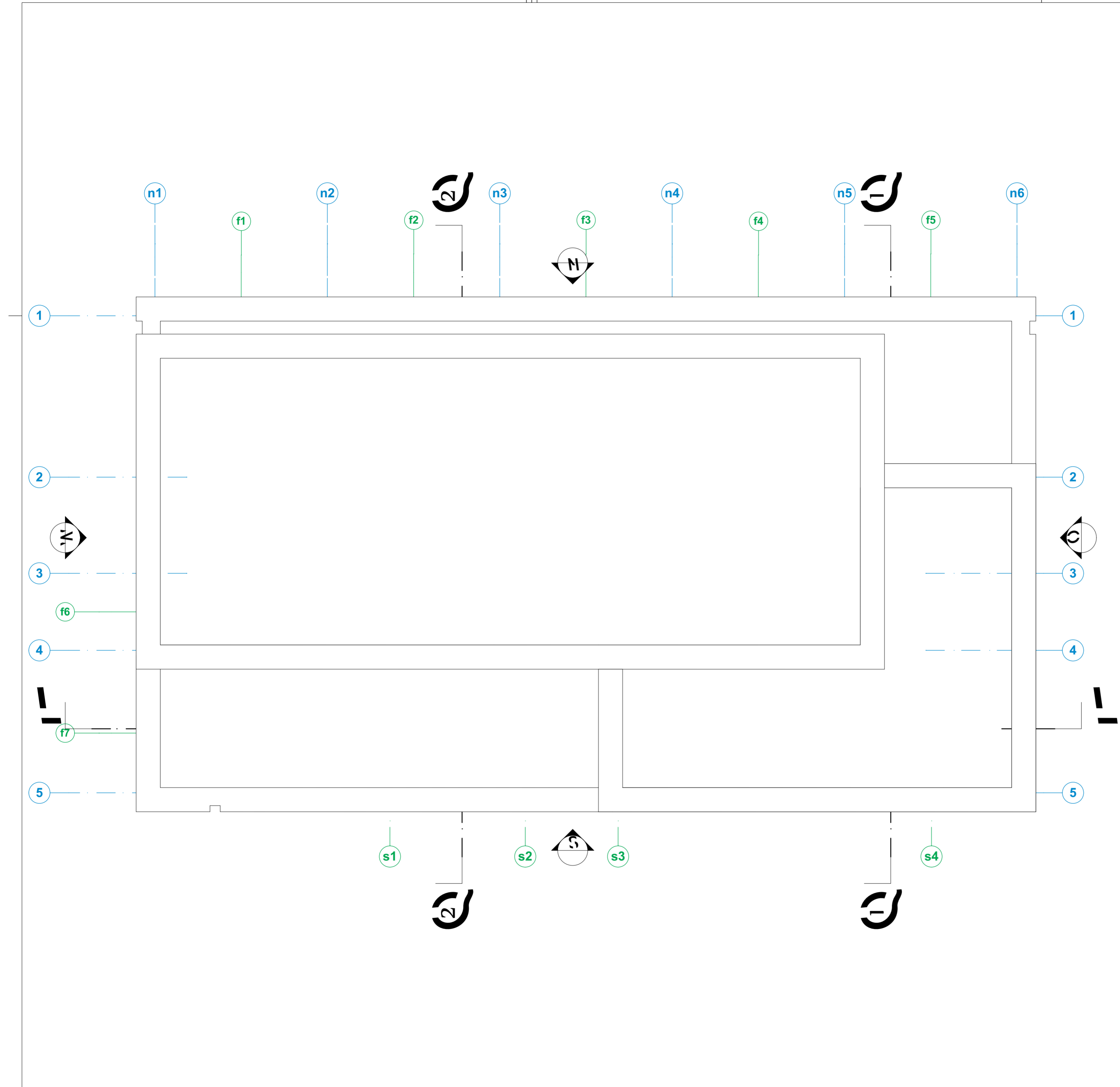

Dachaufsicht

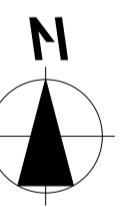

± 0,00 = 473,13m üNN = OK FFB EG

BAUVORHABEN:

Hotelneubau
 Deutschhausgasse
 89075 Ulm
 Flurstück 277/2
 GD-Nr. 138/19

AUFTRAGGEBER:

Grundstückgesellschaft Ulm
 mbH Co. KG
 Gerhart-Hauptmann-Weg 43/1
 89075 Ulm
 info@gg-ulm.de

ARCHITEKT:

[pli:]Bleese
 - Architekturwerkstatt -
 Stefan Dähler
 Th.-Heuss-Str.29
 72813 St.Johann
 stefandoehler@gmail.com
 01573 37 89 704

A-10

Maßstab	Blattgröße	Datum	Planersteller
1:50	594x420 A2	2019 03 12	sd

Blattgröße DIN A4 ergibt ein Verkleinerung des Maßstabs um 50%



Anlage 5.11 zu GD 138/19



Perspektive

Ansicht West

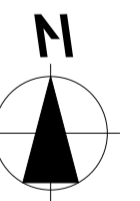

± 0,00 = 473,13m üNN = OK FFB EG

BAUVORHABEN:

Hotelneubau
 Deutschhausgasse
 89075 Ulm
 Flurstück 277/2
 GD-Nr. 138/19

AUFTRAGGEBER:

Grundstückgesellschaft Ulm
 mbH Co. KG
 Gerhart-Hauptmann-Weg 43/1
 89075 Ulm
 info@gg-ulm.de

ARCHITEKT:

[pli:z]Bleuse
 - Architekturwerkstatt -
 Stefan Dähler
 Th.-Heuss-Str.29
 72813 St.Johann
 stefandoehler@gmail.com
 01573 37 89 704

1-11

Maßstab	Blattgröße	Datum	Planersteller
1:75	594x420 A2	2019 03 12	sd

Blattgröße DIN A4 ergibt ein Verkleinerung des Maßstabs um 50%



Perspektive

Ansicht Nord

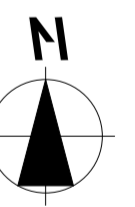

± 0,00 = 473,13m üNN = OK FFB EG

BAUVORHABEN:

Hotelneubau
 Deutschhausgasse
 89075 Ulm
 Flurstück 277/2
 GD-Nr. 138/19

AUFTRAGGEBER:
 Grundstücksgesellschaft Ulm
 mbH Co. KG
 Gerhart-Hauptmann-Weg 43/1
 89075 Ulm
 info@gg-ulm.de

ARCHITEKT:
 [pli:]Blease
 - Architekturwerkstatt -
 Stefan Dähler
 Th.-Heuss-Str.29
 72813 St.Johann
 stefandoehler@gmail.com
 01573 37 89 704

A-12

Maßstab	Blattgröße	Datum	Planersteller
1:75	594x420 A2	2019 03 12	sd

Blattgröße DIN A4 ergibt ein Verkleinerung des Maßstabs um 50%

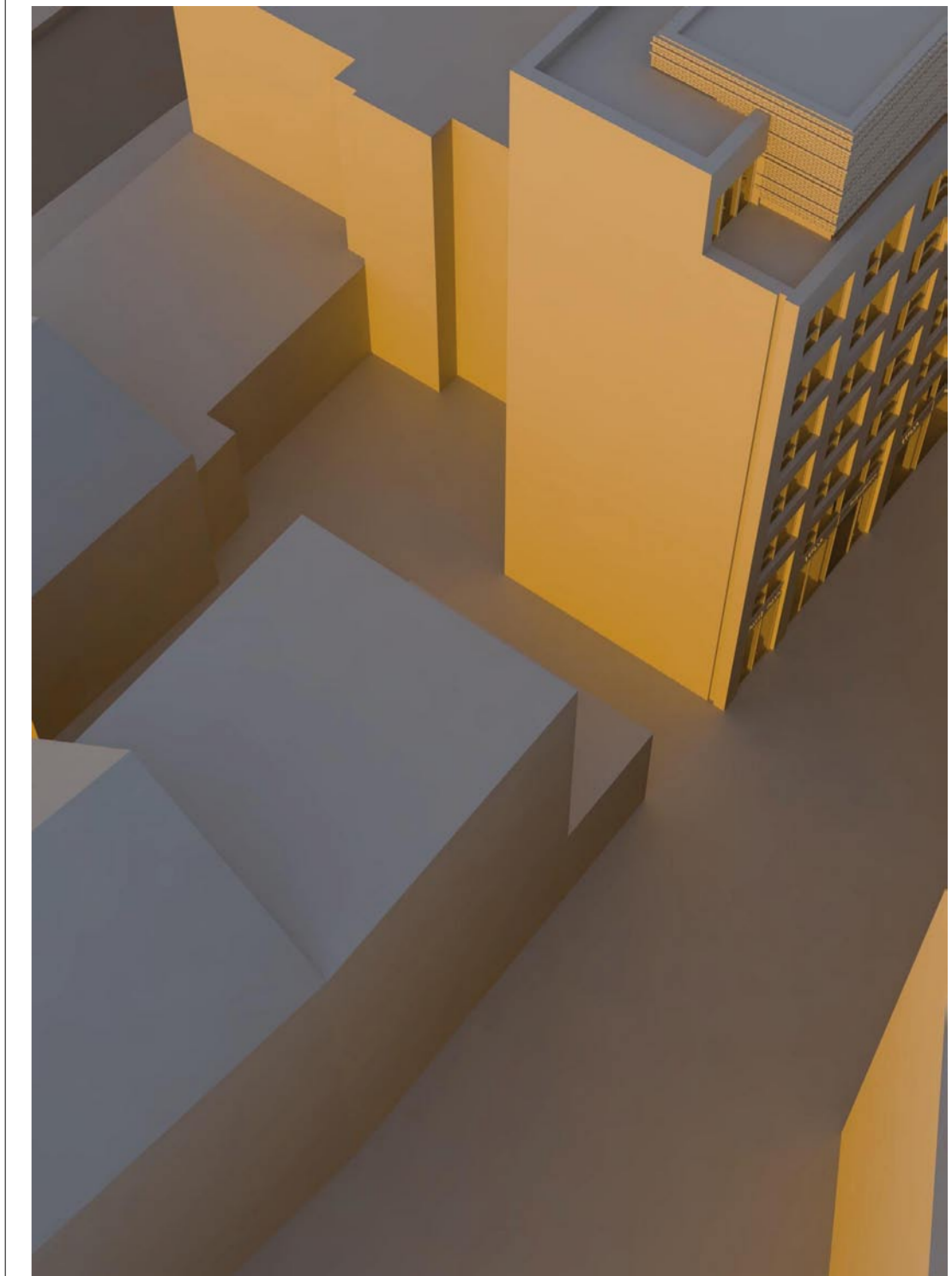
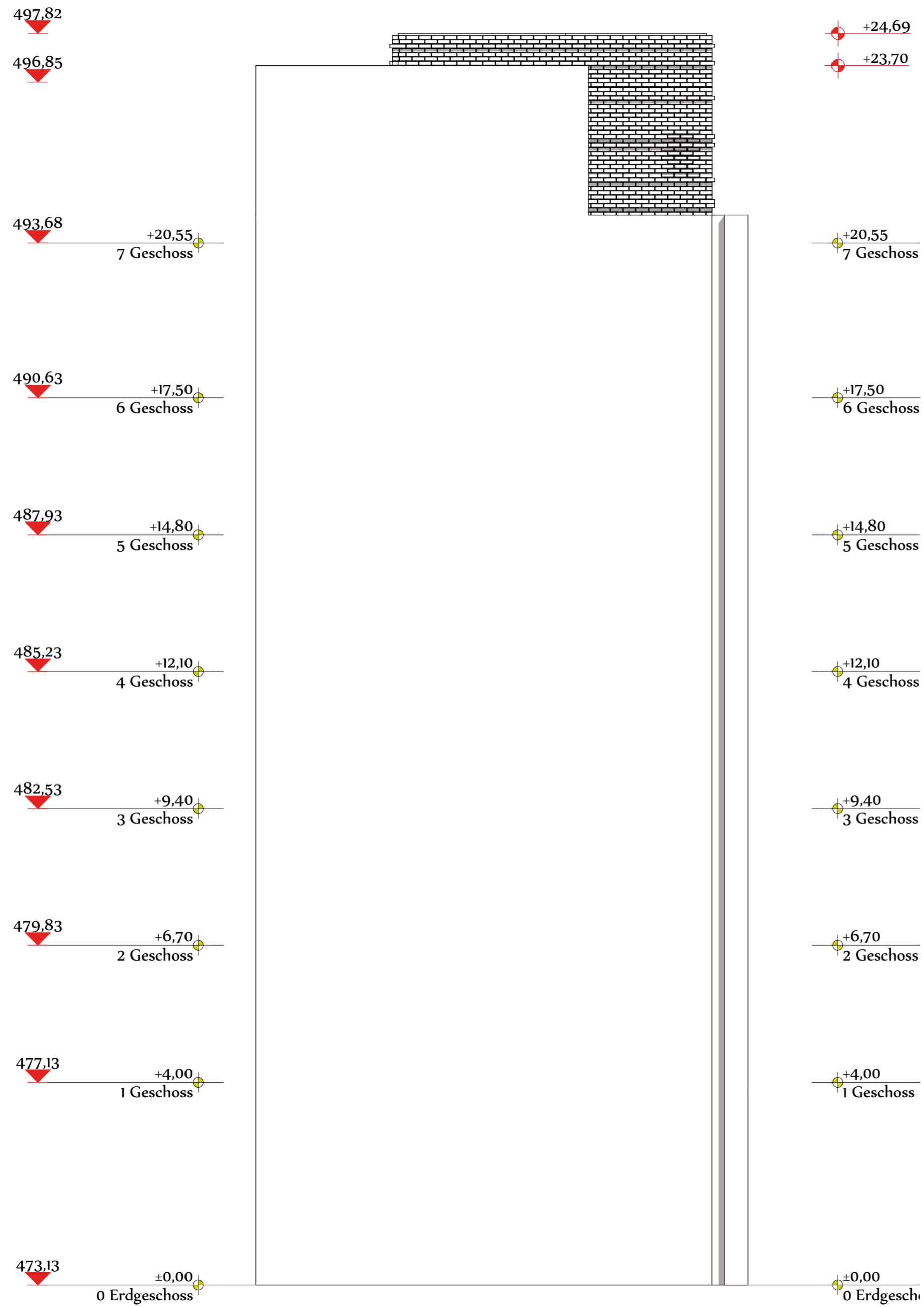

Perspektive

Ansicht Ost

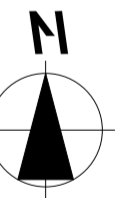

± 0,00 = 473,13m üNN = OK FFB EG

BAUVORHABEN:

Hotelneubau

Deutschhausgasse
89075 Ulm

Flurstück 277/2
GD-Nr. 138/19

AUFTRAGGEBER:

Grundstückgesellschaft Ulm
mbH Co. KG

Gerhart-Hauptmann-Weg 43/1
89075 Ulm

info@gg-ulm.de

ARCHITEKT:

[pli:]Bleise
- Architekturwerkstatt -

Stefan Dähler
Th.-Heuss-Str.29
72813 St.Johann
stefandoehler@gmail.com
01573 37 89 704

A-13

Maßstab	Blattgröße	Datum	Planersteller
1:75	594x420 A2	2019 03 12	sd

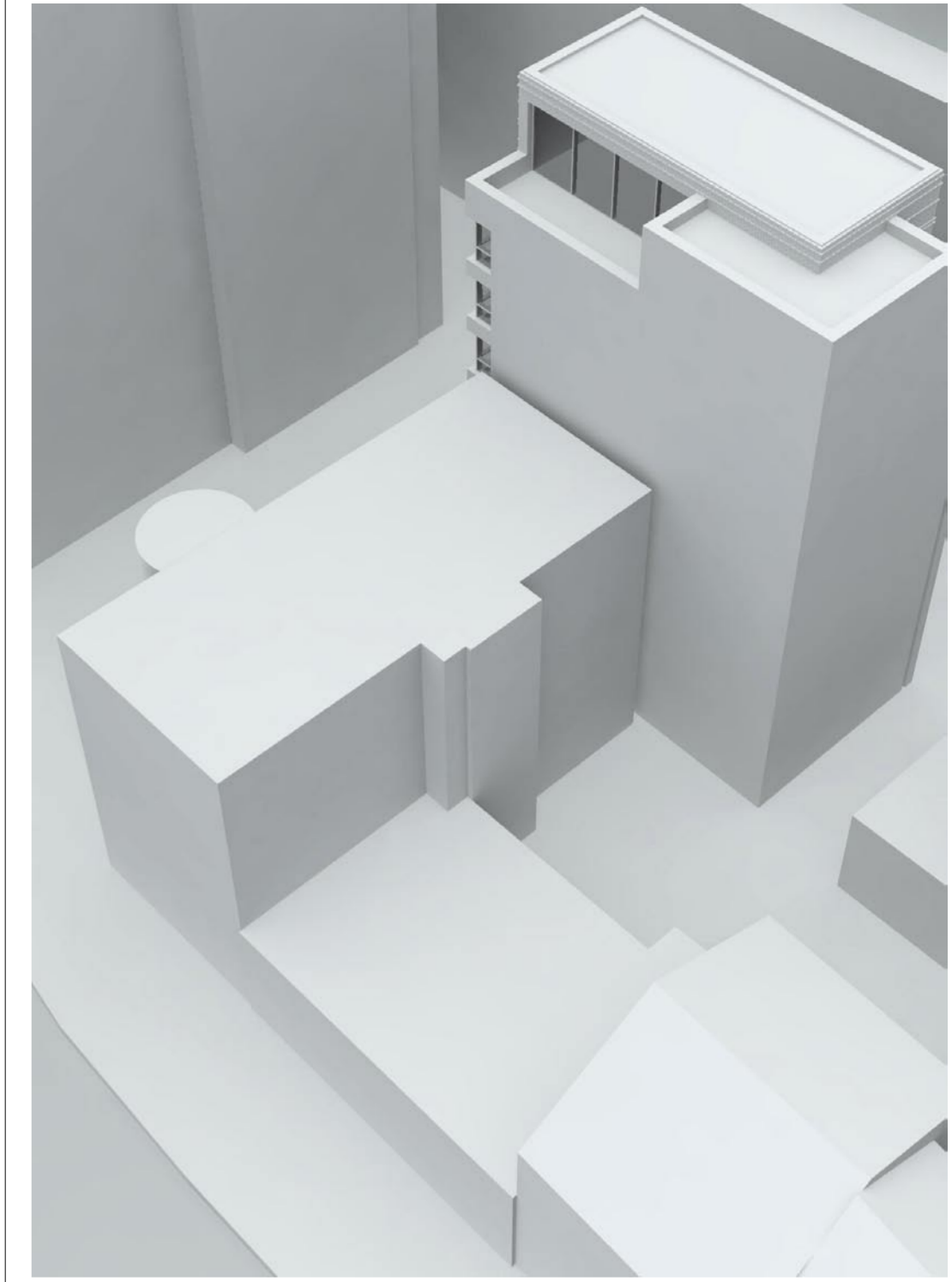
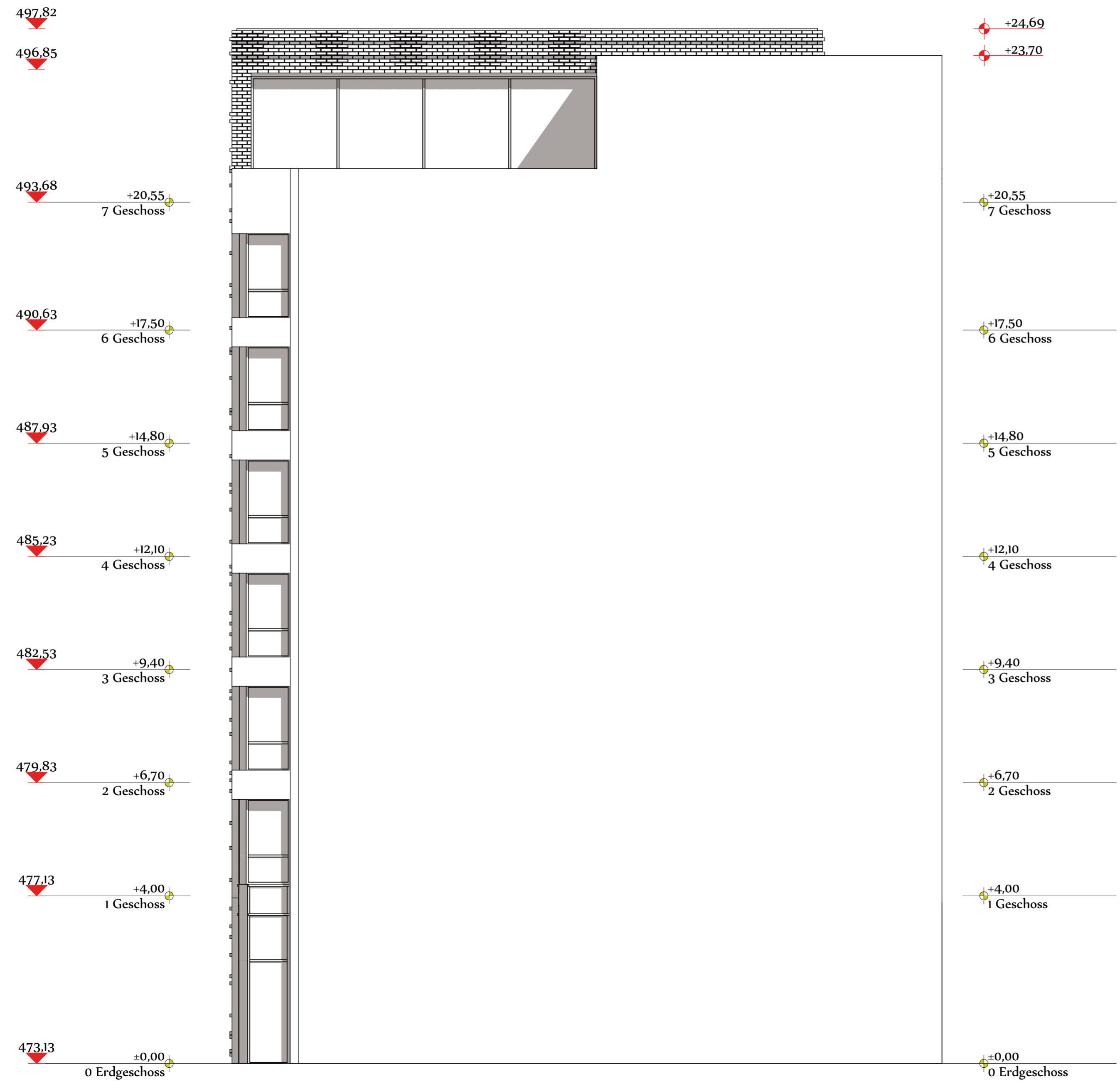

Perspektive

Ansicht Süd



± 0,00 = 473,13m üNN = OK FFB EG

BAUVORHABEN:

Hotelneubau
 Deutschhausgasse
 89075 Ulm
 Flurstück 277/2
 GD-Nr. 138/19

<p>AUFTRAGGEBER:</p> <p>Grundstückgesellschaft Ulm mbH Co. KG</p> <p>Gerhart-Hauptmann-Weg 43/1 89075 Ulm</p> <p>info@gg-ulm.de</p>	<p>ARCHITEKT:</p> <p>[pli:]Bleise - Architekturwerkstatt -</p> <p>Stefan Dähler Th.-Heuss-Str.29 72813 St.Johann</p> <p>stefandoehler@gmail.com 01573 37 89 704</p>
--	--

A-14

Maßstab	Blattgröße	Datum	Planersteller
1:75	594x420 A2	2019 03 12	sd

Blattgröße DIN A4 ergibt ein Verkleinerung des Maßstabs um 50%

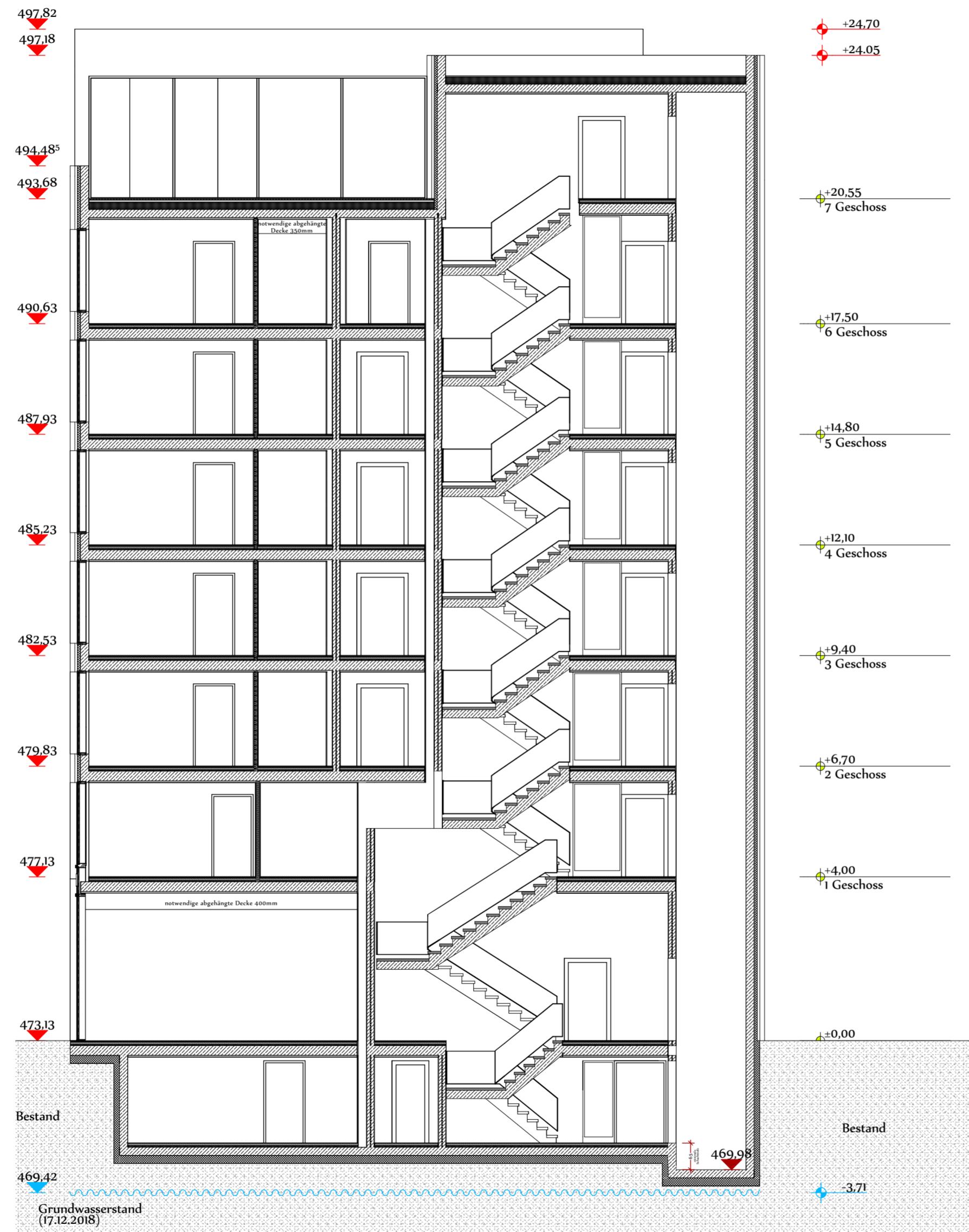

Perspektive

Längsschnitt



± 0,00 = 473,13m üNN = OK FFB EG

BAUVORHABEN:

Hotelneubau

Deutschhausgasse
89075 Ulm

Flurstück 277/2
GD-Nr. 138/19

AUFTRAGGEBER:

Grundstückgesellschaft Ulm
mbH Co. KG

Gerhart-Hauptmann-Weg 43/1
89075 Ulm

info@gg-ulm.de

ARCHITEKT:

[pli:]Blease
- Architekturwerkstatt -

Stefan Dähler
Th.-Heuss-Str.29
72813 St.Johann
stefandoehler@gmail.com
01573 37 89 704

A-15

Maßstab	Blattgröße	Datum	Planersteller
1:100	594x420 A2	2019 03 12	sd



Perspektive



2

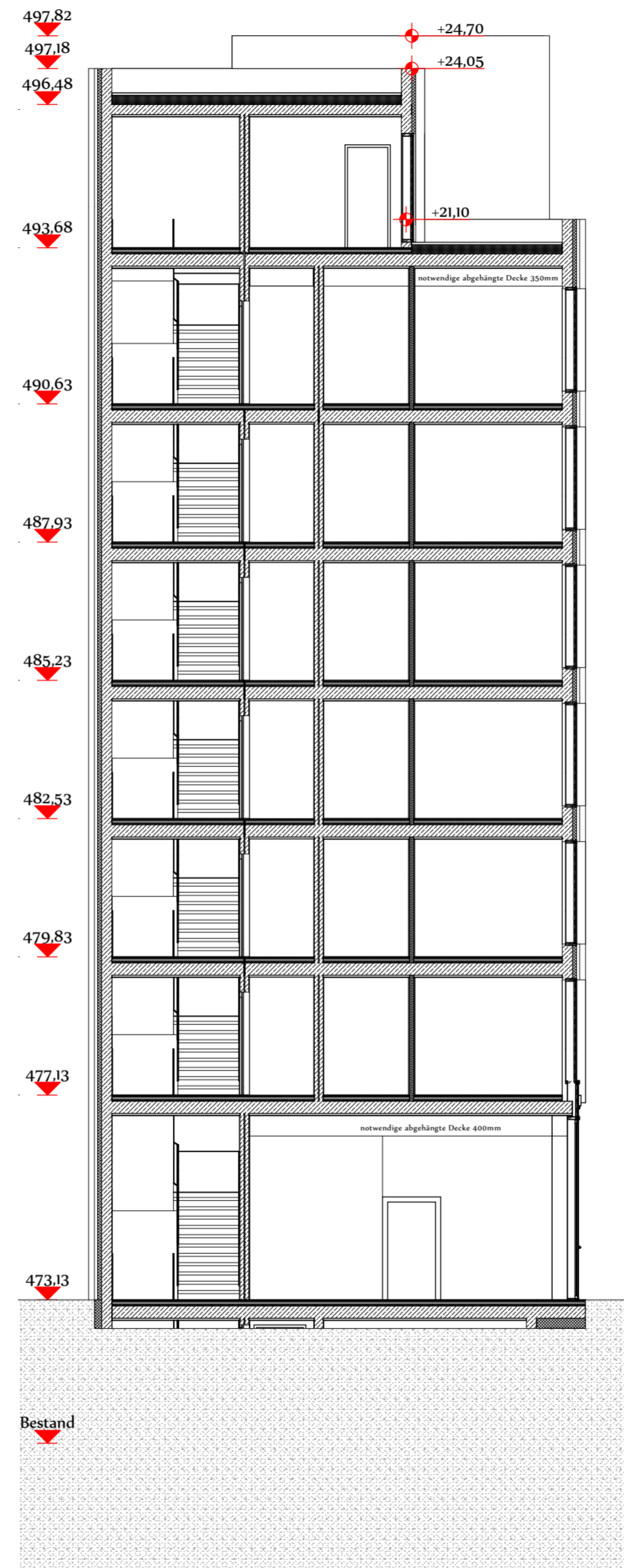

1

Querschnitt

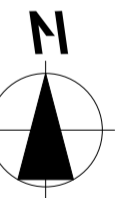

± 0,00 = 473,13m üNN = OK FFB EG

BAUVORHABEN:

Hotelneubau

Deutschhausgasse
89075 Ulm

Flurstück 277/2
GD-Nr. 138/19

AUFTRAGGEBER:

Grundstückgesellschaft Ulm
mbH Co. KG

Gerhart-Hauptmann-Weg 43/1
89075 Ulm

info@gg-ulm.de

ARCHITEKT:

[pli:]Bleise
- Architekturwerkstatt -

Stefan Dähler
Th.-Heuss-Str.29
72813 St.Johann
stefandaeher@gmail.com
01573 37 89 704

1-16

Maßstab	Blattgröße	Datum	Planersteller
1:100	594x420 A2	2019 03 12	sd

Blattgröße DIN A4 ergibt ein Verkleinerung des Maßstabs um 50%

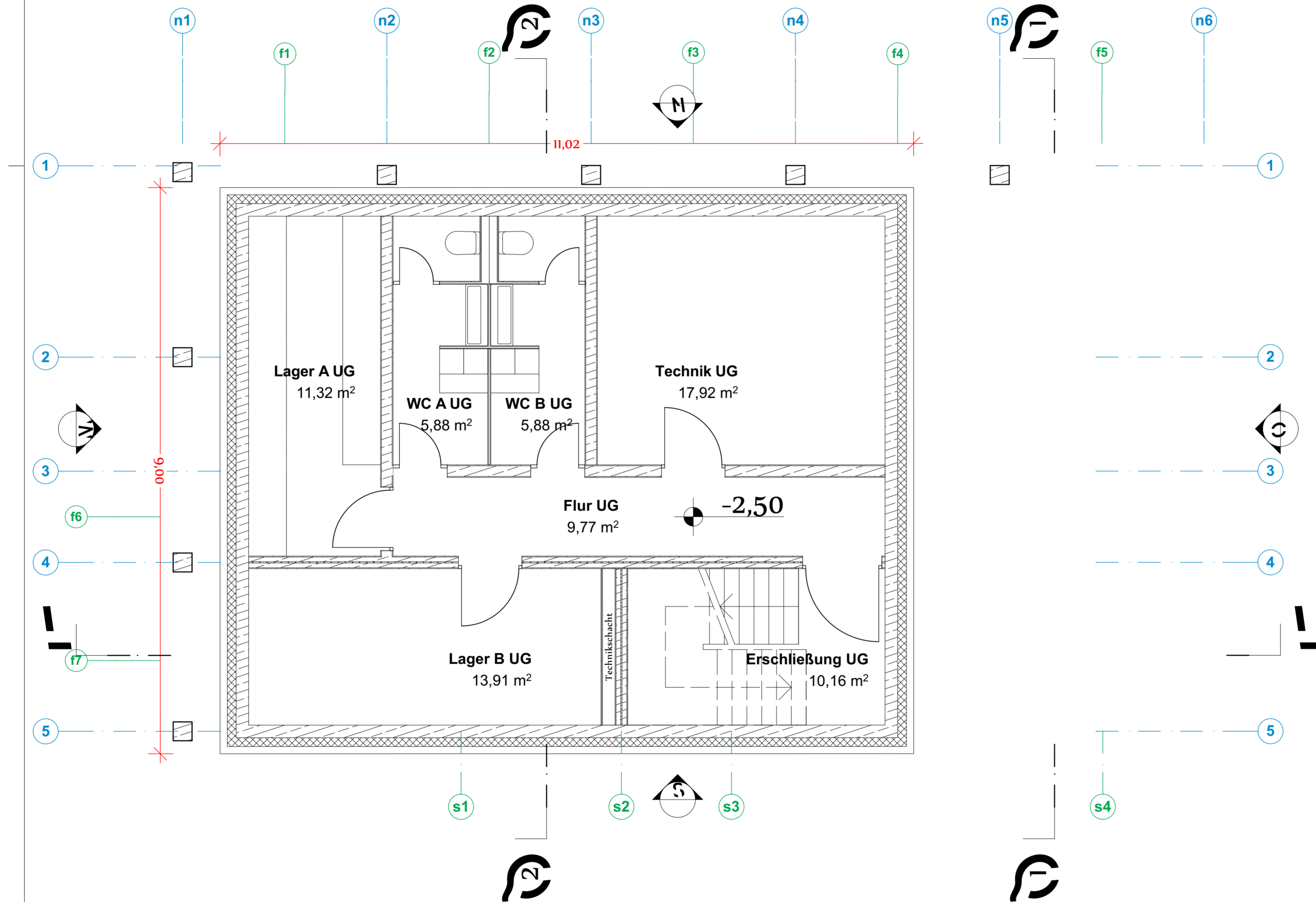

Untergeschoss Alternative

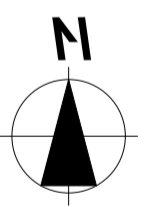

± 0,00 = 473,13m üNN = OK FFB EG

BAUVORHABEN:

Hotelneubau
 Deutschhausgasse
 89075 Ulm
 Flurstück 277/2
 GD-Nr. 138/19

AUFTRAGGEBER:

Grundstückgesellschaft Ulm
 mbH Co. KG
 Gerhart-Hauptmann-Weg 43/1
 89075 Ulm
 info@gg-ulm.de

ARCHITEKT:

[pli:]Blease
 - Architekturwerkstatt -
 Stefan Dähler
 Th.-Heuss-Str.29
 72813 St.Johann
 stefandoehler@gmail.com
 01573 37 89 704

1-1

Maßstab	Blattgröße	Datum	Planersteller
1:50	594x420 A2	2019 03 12	sd

Blattgröße DIN A4 ergibt ein Verkleinerung des Maßstabs um 50%

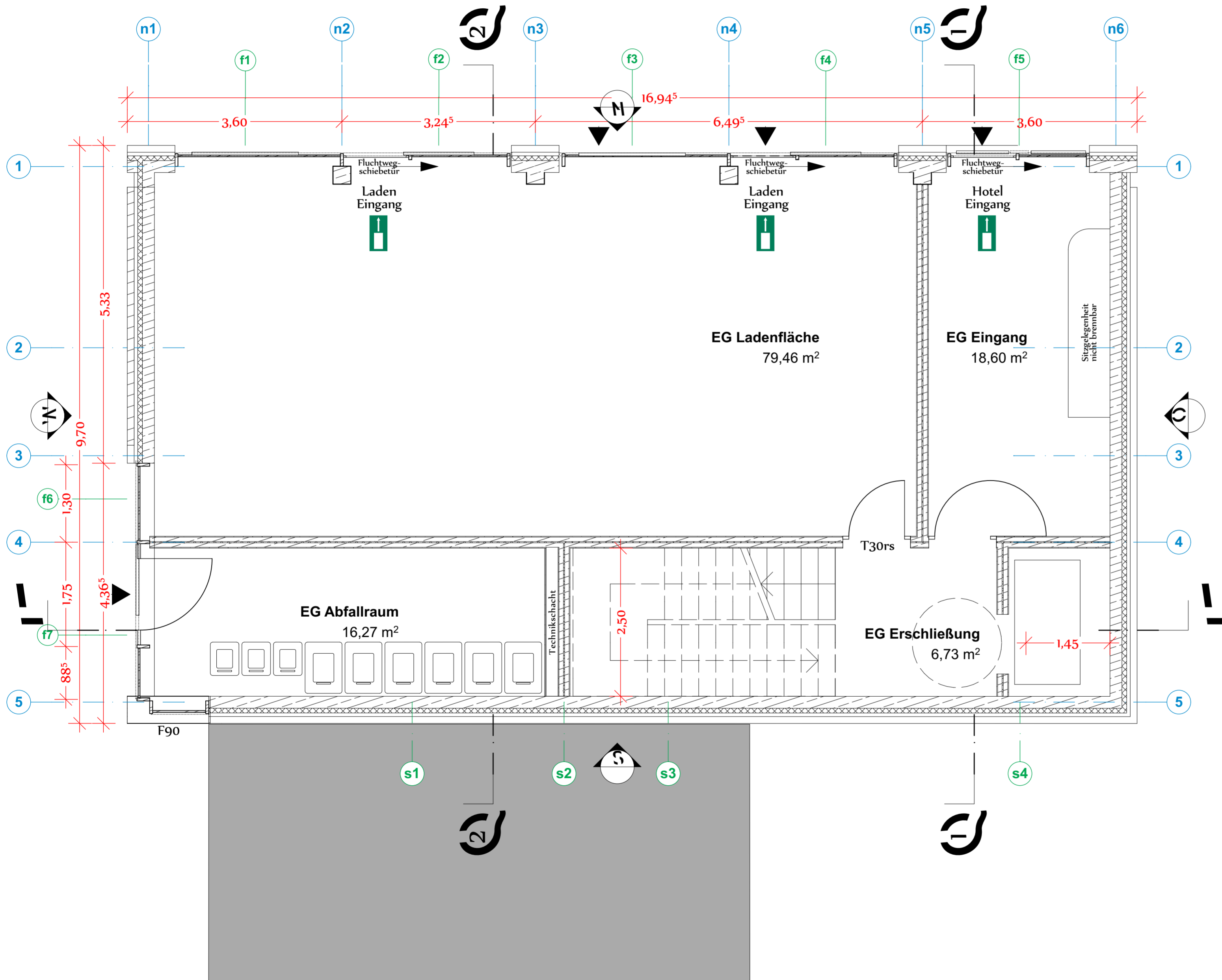

Erdgeschoss Alternative

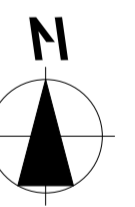

± 0,00 = 473,13m üNN = OK FFB EG

BAUVORHABEN:

Hotelneubau
 Deutschhausgasse
 89075 Ulm
 Flurstück 277/2
 GD-Nr. 138/19

<p>AUFTRAGGEBER:</p> <p>Grundstückgesellschaft Ulm mbH Co. KG</p> <p>Gerhart-Hauptmann-Weg 43/1 89075 Ulm</p> <p>info@gg-ulm.de</p>	<p>ARCHITEKT:</p> <p>[pli:]Blease - Architekturwerkstatt -</p> <p>Stefan Dähler Th.-Heuss-Str.29 72813 St.Johann</p> <p>stefandoehler@gmail.com 01573 37 89 704</p>
--	--

Λ-2

Maßstab	Blattgröße	Datum	Planersteller
1:50	594x420 A2	2019 03 12	sd