

Erdgeschoss A

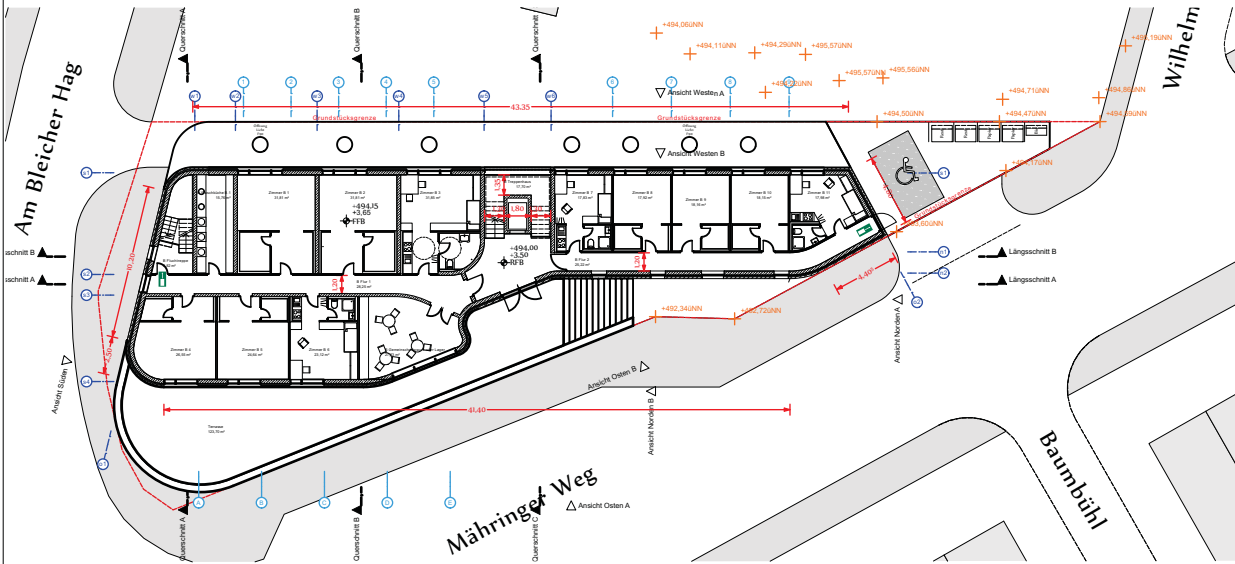

Erdgeschoss B

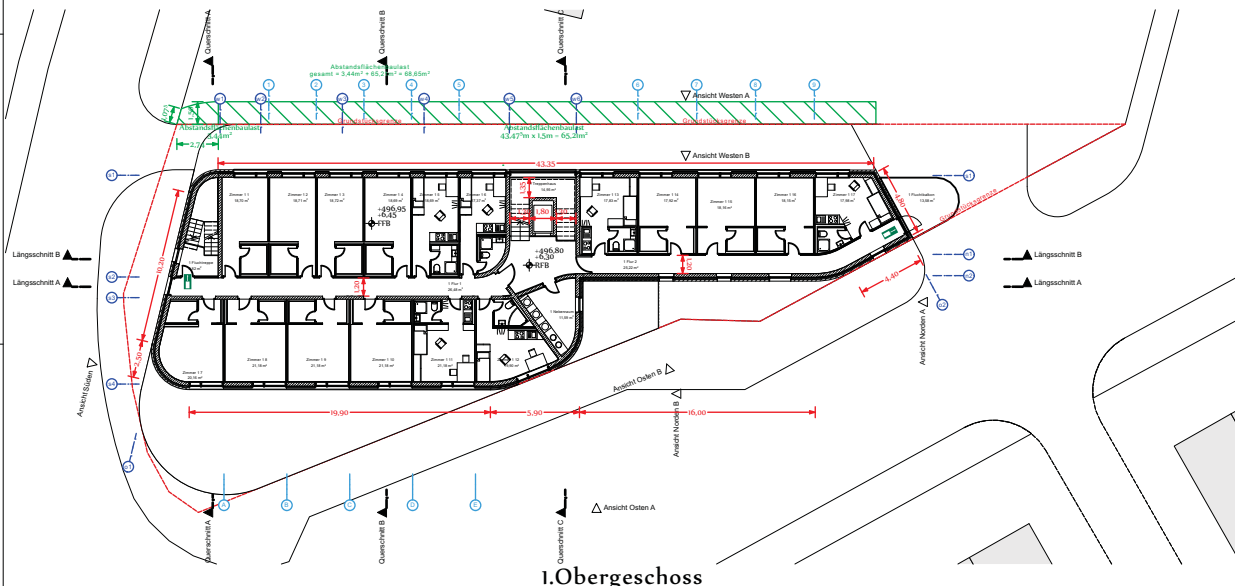

1.Obergeschoss

Vorhaben- und Erschließungsplan

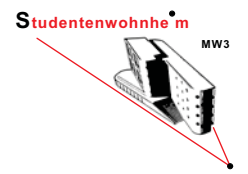

EG A, EG B, 1.OG

± 0.00 = 491,50 m üNN = OK FFB EG

BAUVORHABEN

**Studentenwohnheim Mähringer Weg**

Mähringer Weg 3  
89075 Ulm

BAUHERRSCHAFT

**Grundstücksgesellschaft Ulm mbH & Co. KG - GGU**  
Dipl. Ing. A. Yigin  
Gerhart-Hauptmann Weg 43/2  
89075 Ulm  
info@gg-ulm.de

ARCHITEKT

**[pliz]Bleas**  
Architekturbüro  
Sefan Döhler  
Th. Heuss-Str. 29  
72813 Södingen  
01573 377 89 704  
stefandohler@gmail.com

Maßstab 1:500 Datum 26.03.2019

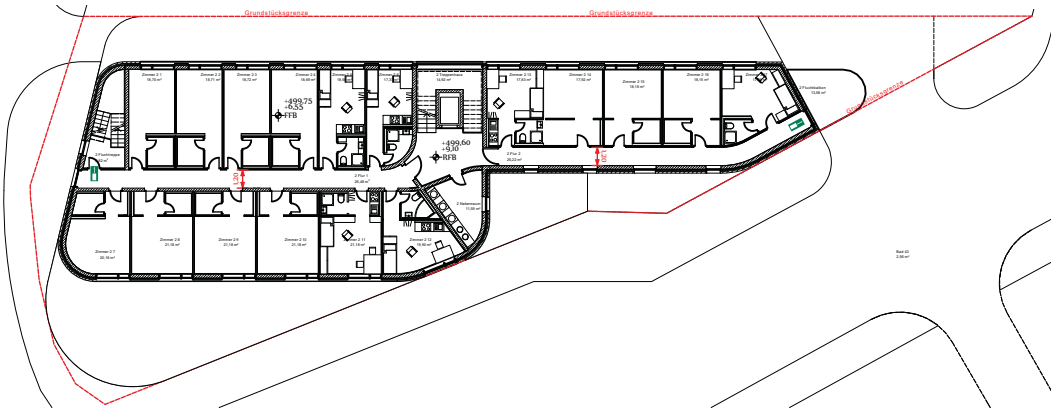

2.Obergeschoss

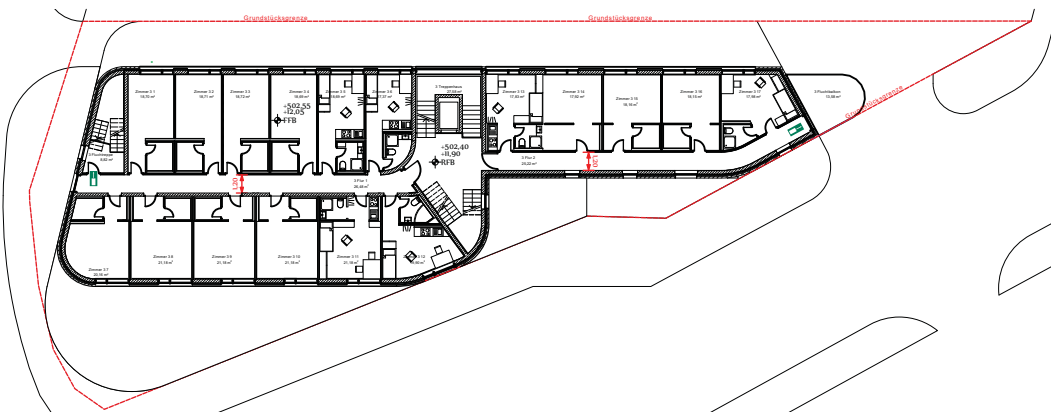

3.Obergeschoss

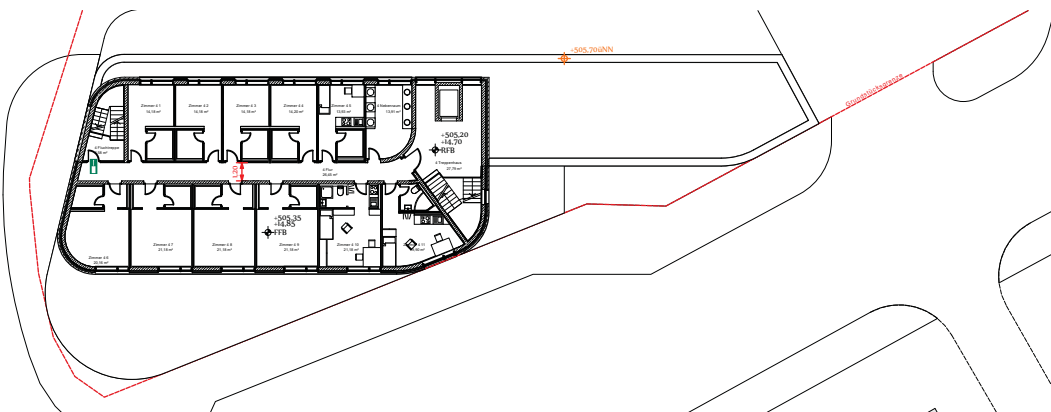

4.Obergeschoss

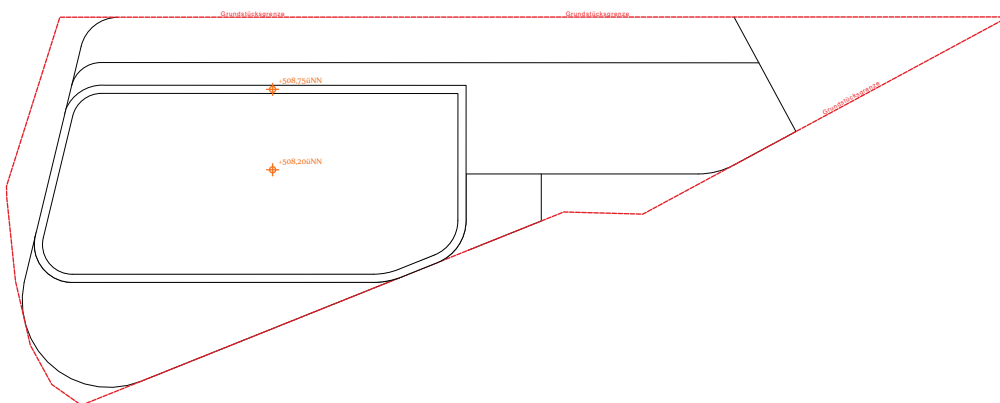

Dachaufsicht

Vorhaben- und Erschließungsplan

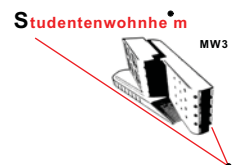

2.OG - DG

± 0.00 = 491.50 m ÜNN = OK FFB EG

BAUVORHABEN:

**Studentenwohnheim  
Mähringer Weg**

Mähringer Weg 3  
89075 Ulm

:BAUHERRSCHAFT

**Grundstücksgesellschaft Ulm  
mbH & Co. KG - GGU**  
Dipl. Ing. A. Yigin  
Gerhart-Hauptmann Weg 43/2  
89075 Ulm  
info@gg-ulm.de

:ARCHITEKT

**[pliz]Bleuse**  
Architekturwerkstatt -  
Stefan Döhler  
Th. Heuss-Str. 29  
72863 St. Johann  
0573 37 89 704  
stefandohler@gmail.com

Maßstab	Datum
1:500	26.03.2019

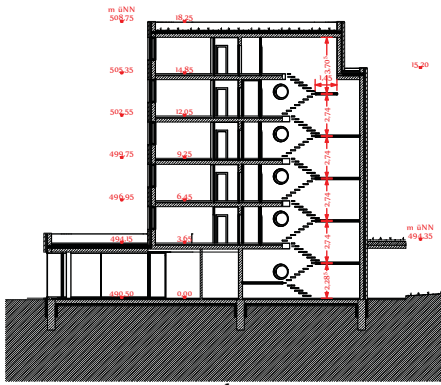

Querschnitt A

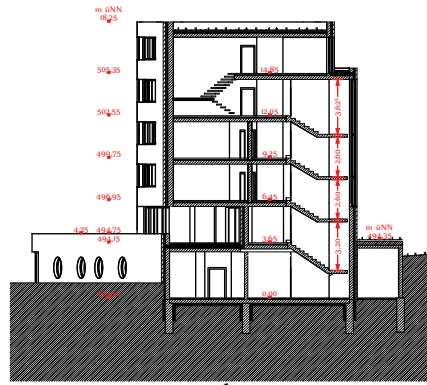

Querschnitt B

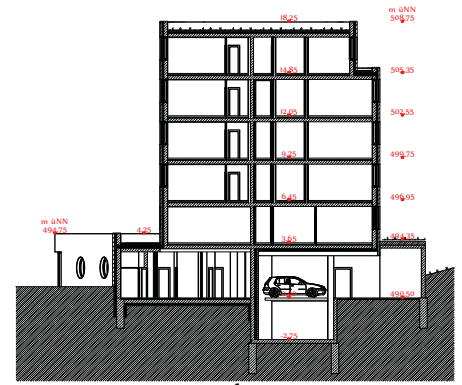

Querschnitt C

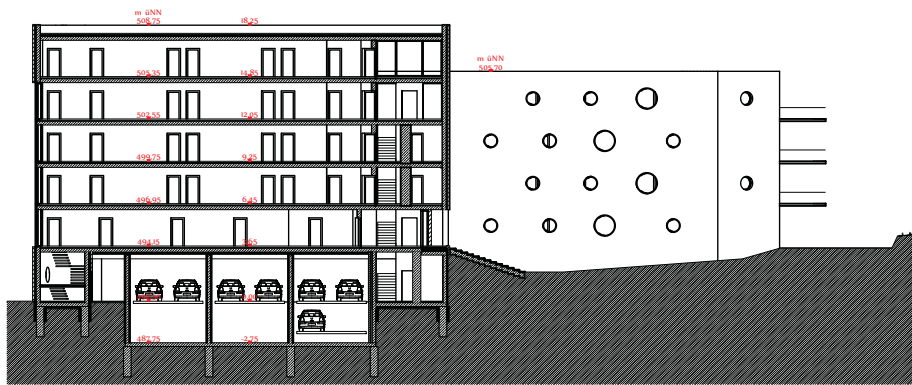

Schnitt A



Schnitt B

## Vorhaben- und Erschließungsplan

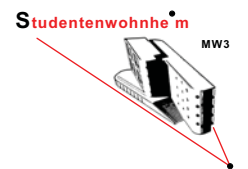

### Schnitte

± 0.00 = 491.50 m üNN = OK FFB EG

BAUVORHABEN:

### Studentenwohnheim Mähringer Weg

Mähringer Weg 3  
89075 Ulm

:BAUHERRSCHAFT

### Grundstücksgesellschaft Ulm

mbH & Co. KG - GGU  
Dipl. Ing. A. Yigin  
Gerhart-Hauptmann Weg 43/2  
89075 Ulm  
info@gg-ulm.de

:ARCHITEKT

[pliz]Bleise  
Architekturbüro  
Stefan Döhler  
Th. Heuss-Str. 29  
72803 Söflingen  
01573 377 89 704  
stefandohler@gmail.com

Maßstab Datum  
1:500 26.03.2019

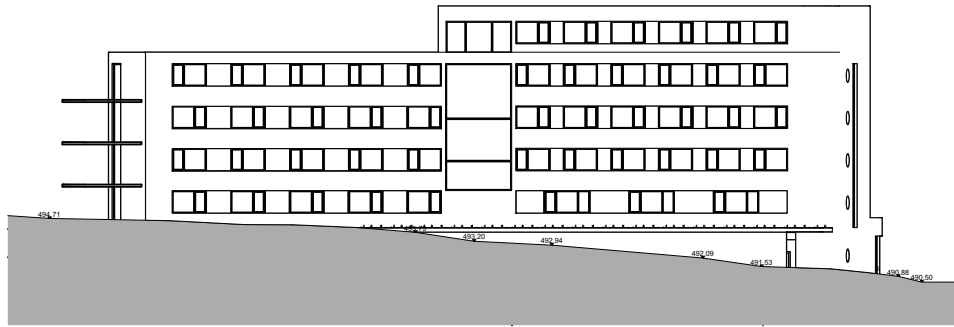

Ansicht West

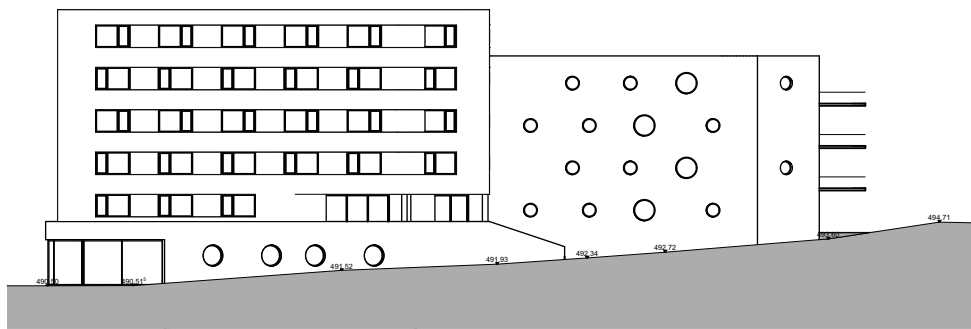

Ansicht Ost

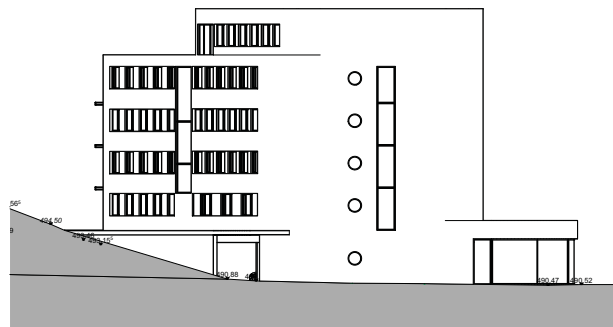

Ansicht Süd

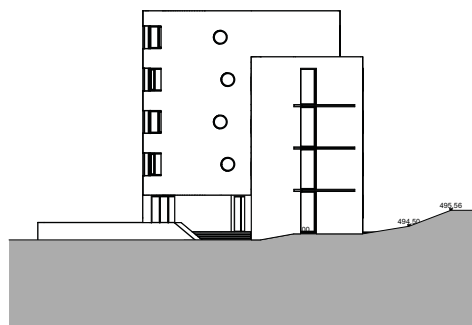

Ansicht Nord

## Vorhaben- und Erschließungsplan

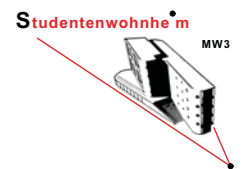

### Ansichten

± 0.00 = 491.50 m üNN = OK FFB EG

BAUVORHABEN

### Studentenwohnheim Mähringer Weg

Mähringer Weg 3  
89075 Ulm

:BAUHERRSCHAFT

### Grundstücksgesellschaft Ulm mbH & Co. KG - GGU

Dipl. Ing. A. Yigin  
Gerhart-Hauptmann Weg 43/2  
89075 Ulm  
info@gg-ulm.de

:ARCHITEKT

[pliz]Bleise  
Architekturwerkstatt -  
Stefan Döhler  
Th. Heuss-Str. 29  
72803 St. Johann  
0573 37 89 704  
stefandohler@gmail.com

Maßstab	Datum
1:500	26.03.2019



## Vorhaben- und Erschließungsplan

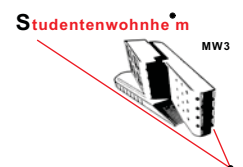

3D

± 0.00 = 491,50 m üNN = OK FFB EG

BAUVORHABEN

**Studentenwohnheim  
Mähringer Weg**

Mähringer Weg 3  
89075 Ulm

:BAUHERRSCHAFT

**Grundstücksgesellschaft Ulm  
mbH & Co. KG - GGU**  
Dipl. Ing. A. Yigin  
Gerhart-Hauptmann Weg 43/2  
89075 Ulm  
info@gg-ulm.de

:ARCHITEKT

**[pliz]Blease**  
Architekturwerkstatt -  
Stefan Döhler  
Th. Heuss-Str. 29  
72803 St. Johann  
0573 37 89 704  
stefandohler@gmail.com

Maßstab  
1:500

Datum  
26.03.2019