

FAX: BM1,2,3

30. Jan. 2018

4

Eing.: 01. Feb. 2018
 Tgb.-Nr.: 11/6
 Bearb. Stelle: _____

Stadt Ulm
 Zentrales
 Gebäudemanagement
 Eing. 02. Feb. 2018
 zust. _____
 Mf. ha

FK: GRÜNE
SPD
FDP

Linke FWG Fraktion

erled. 01.02.2018

CDU Fraktion OB, OBIG

Sehr geehrter Herr Oberbürgermeister,

Im Zuge der Neugestaltung der Ehinger Anlagen hinter der Martin Luther Kirche und dem Hans und Sophie Scholl Gymnasium bitten wir ein bereits zunächst entpriorisiertes und zwischenzeitlich wieder priorisiertes Vorhaben zeitnah, insbesondere im Zuge der Herstellung der Straßenbahnhaltestelle Beyerstraße umzusetzen.

Beim letzte Schulrundgang wurde das Vorhaben mit der höchsten Dringlichkeit (1) versehen. Siehe Anlage 1

Am 18.1.2018 hat sich die Dringlichkeit erhöht, nachdem ein Müllfahrzeug der EBU, den Fahrradständer angefahren hat und beim Rangieren beschädigt hat.

Auf der nachfolgenden Abbildung ist der mehr als 40 Jahre alte angerostete Fahrradabstellplatz des Hans und Sophie Scholl Gymnasiums dargestellt.

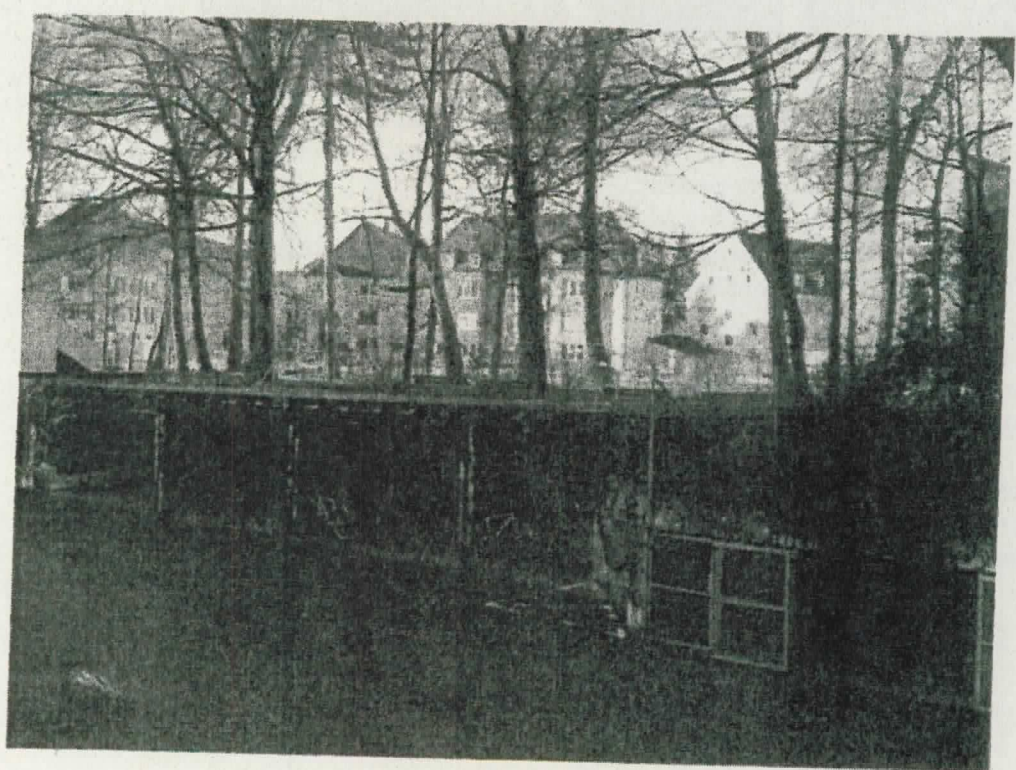

Das Asbest-Eternit Wellpappendach ist an vielen Stellen ausweislich der beigefügten Bilddokumentation in der **Anlage 2** durchgefault und trägt an den Moosaustritt-Stellen zur Durchfeuchtung und Korrosion von Ständern und Fahrräder der Schüler bei.

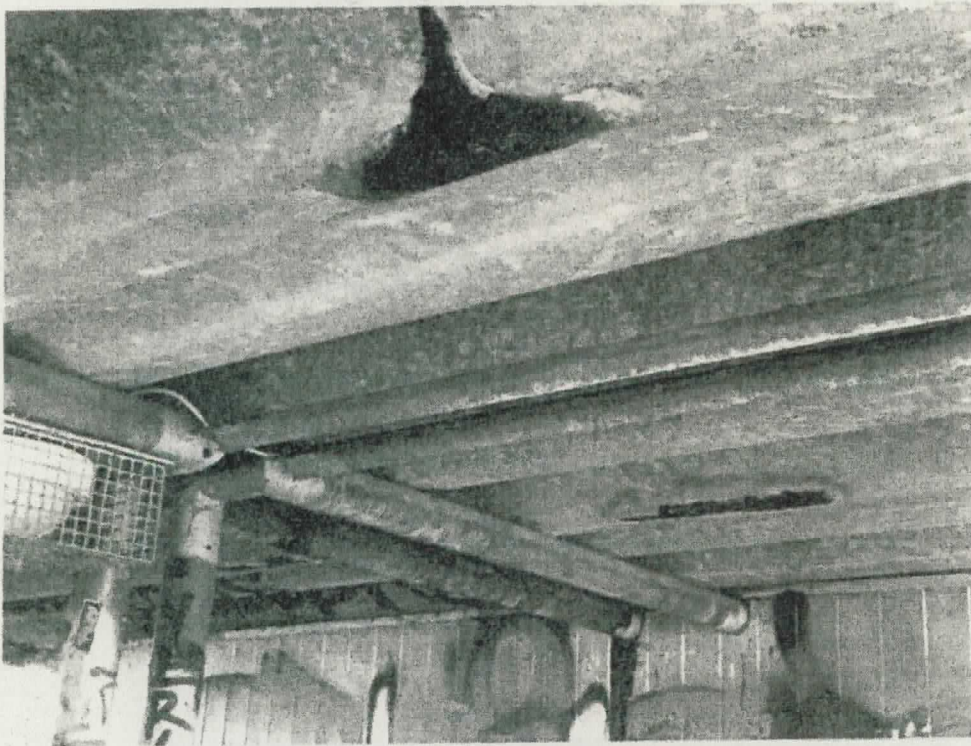

Darüber hinaus wird das Dach, trotz zwischenzeitlicher Umzäunung, auch in nicht beaufsichtigten Zeiträumen nach wie vor als Sitzgelegenheit missbraucht, weshalb die Gefahr des Durchbrechens nach wie vor besteht.

Insbesondere aber besteht die Gefahr, dass Schüler gesundheitliche Schäden davon tragen, da das Dach Asbestfasern beinhaltet.

Das auf dem Bild erkennbare einladende Gesamtensemble lädt bedauerlicherweise mangels Beleuchtung und Abschließbarkeit verstärkt Diebes- und Helerbanden ein, die im Schutz der Dunkelheit und der Abgeschlossenheit regelmäßig Fahrräder mitnehmen.

Der Gesamtsachschaden der letzten Jahre an Zerstörung und Diebstahl beträgt jährlich mehrere Tausend Euro und ist im Rektorat aktenkundig. Ein Beispiel, das wir bei unserer Besichtigung am „schwarzen Brett“ zur Kenntnis nehmen mussten, fügen wir bei.

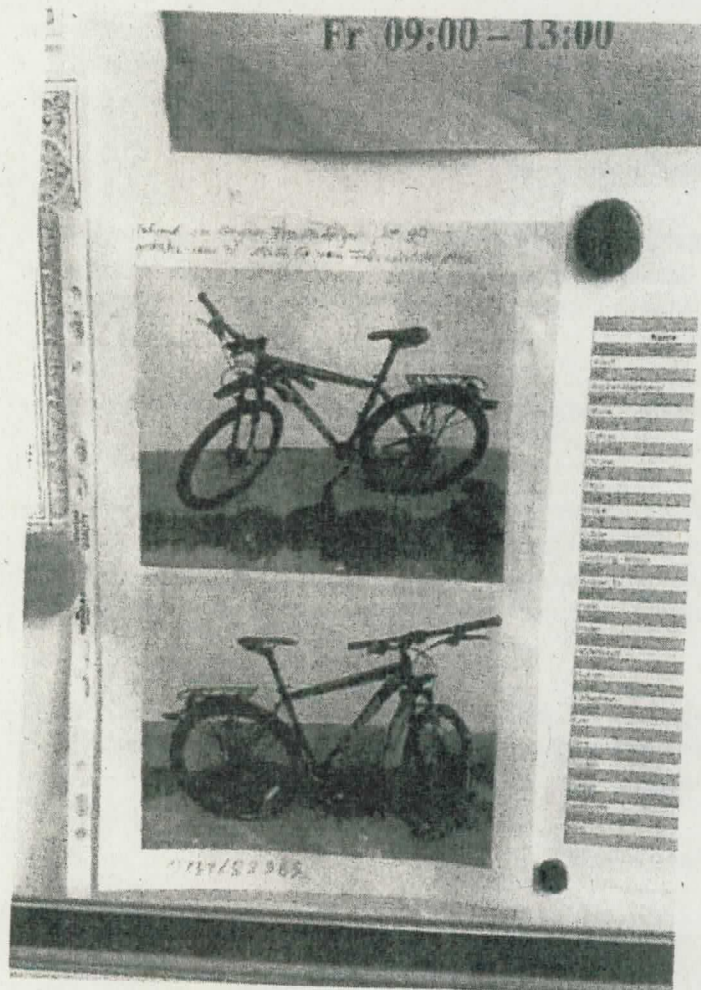

Trotz der erhöhten Diebstahlsgefahr und den Beschädigungen erfreut sich das Fahrradfahren am Hans und Sophie Scholl Gymnasium erfreulicherweise immer größerer Beliebtheit.

Jeder zweite Schüler kommt zwischenzeitlich mit dem Fahrrad an die Schule. Eine Erhebung der Lehrer und der Schülerschaft über die aktuellen Zahlen kann im Rektorat erfragt werden.

Erfreulicherweise kann durch die Anbindung der Straßenbahn in der Beyerstraße nun ein direkter Zugang Fahrrad/Straßenbahnhaltestelle zur Verfügung gestellt werden, was insbesondere in dem Fall trägt, wenn bei Ankunft oder Abfahrt Regenschauer einsetzt, und dann das Fahrrad in der Straßenbahn mitgenommen werden kann.

Es ist daher wünschenswert und absolut sinnvoll, dass bei der Planung des dieses Jahr herzustellenden Parkgeländes eine direkte Zuwegung von der Straßenbahnhaltestelle zum Fahrradpark hergestellt wird.

Sowohl der Bauverwaltung als auch der Schulverwaltung liegen die seit mehr als zehn Jahren bestehenden Pläne für eine Aufstockung der Fahrrad Parkgarage am Hans und Sophie Scholl Gymnasium vor.

Gedacht ist daran, dass der untere Stock zur Schulseite hin mit einer abschließbaren Türe aufgerüstet wird und dass ein weiterer Stock zur Parksseite hin das notwendige und angemessene Fassungsvermögen für die mehr als 500 Fahrradnutzer der Schule schafft.

Eine Anlage der bisherigen Planung wird nachgereicht.

Die Nachbarin und Anliegergemeinde der Martin Luther Kirche profitieren ebenfalls von dem Vorhaben, können so Besucher vor allem in Gottesdienstzeiten und zu Zeiten in denen Veranstaltungen im Martin Luther Haus stattfinden, von der Aufstockung der Parkgarage nutzen.

Eine entsprechende gemeinsame Nutzung ist zwischen der Schule und der Luther Gemeinde ist beabsichtigt.

Wir bitten Sie nunmehr dieses äußerst sinnvolle, notwendige und wünschenswerte Vorhaben in die zeitnahe Umsetzungsplanung zu nehmen sowie entsprechende Kostenbezeichnungen vorzunehmen und im Schulbeirat wie im Fachbereichsausschuss zur Beschlussfassung vorzulegen und noch vor Fahrplanwechsel der SWU in 2018 umzusetzen.

Überdies regen wir eine Begehung mit der Abteilung Grünflächen an, in der mit den anliegenden Nutzern die Rekultivierung der derzeit abgesperrten Parkflächen geplant und besprochen werden kann.

Mündliche Erläuterungen folgen zeitnah.

Mit freundlichen Grüßen

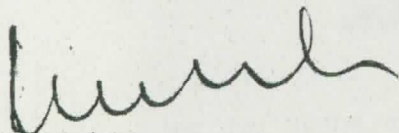

CDU Fraktion
Dr. Thomas Kienle

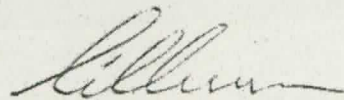

FWG Fraktion
Reinhold Eichhorn

Thomas Kienle

Von: Höflinger-Schwarz, Karin (Stadt Ulm) [K.Hoeflinger-Schwarz@ulm.de]
Gesendet: Dienstag, 23. Januar 2018 17:14
An: Schneider, Tobias (Stadt Ulm)
Cc: Cesare, Manuela (Stadt Ulm)
Betreff: WG: Beschädigung Carport Hinterhof Wagnerstr. 1 - Fahrradabstellplatz am Scholl

Sehr geehrter Herr Schneider,

es freut uns am Scholl sehr, dass die Sanierung des Fahrradabstellplatzes auf Priorität 1 gerückt ist. Nach dem Malheur der EBU (s.u.) ist sicherlich die Frage der Sicherheit der ganzen Anlage noch dringlicher geworden. Für mich als Schulleiterin ist aber auch immer noch die Sicherheit der Anlage bezüglich der Diebstähle, die gerade wieder mehr werden, ein großes Thema: Schüler (und auch Lehrer!) sollen ja mit dem Fahrrad in die Schule kommen. Wenn das Rad dann aber nicht sicher abgestellt werden kann und trotz teurer Sicherungskette gestohlen wird, kann ich nicht guten Gewissens dafür werben.

Bitte sagen Sie mir, wie ich die Realisierung der Neukonzeption bzw. der Sanierung des Fahrradabstellplatzes unterstützen kann. Wenn Sie wünschen, kann ich gerne auch noch eine Umfrage/Bedarfserhebung unter den Schülern und Lehrern machen lassen.

Vertreter der CDU- und FWG-Fraktion, die unserer Schule sehr nahe stehen, haben uns zugesichert, unser Anliegen in den Gremien zu unterstützen.

Wir vom Scholl würden auch gerne unsere Ideen einbringen, wenn dann die Neukonzeption auch mit Blick auf die "Renaturierung" der Ehinger Anlagen, an die unser Schulgelände mit dem Fahrradabstellplatz grenzt, in Angriff genommen wird.

Mit freundlichen Grüßen

K. Höflinger-Schwarz

Von: Keil, Birgitta [mailto:B.Keil@ebu-ulm.de]
Gesendet: Dienstag, 23. Januar 2018 10:44
An: BS - Hans und Sophie Scholl-Gymnasium (Stadt Ulm)
Betreff: Beschädigung Carport Hinterhof Wagnerstr. 1.

Sehr geehrte Damen und Herren,

bezugnehmend auf meine e-mail vom 22.01.2018 teile ich Ihnen anbei die Schadenummer

3129-01-18-119 868-3
WGV Versicherungen a.G. 70164 Stuttgart
Ansprechpartnerin: Sandra Stein, Tel. 0711/1695-6870
e-mail: kfz-schaden@wgv.de

Für weitere Fragen stehen wir Ihnen selbstverständlich gerne zur Verfügung.

Freundliche Grüße
Birgitta Keil
Fuhrparkverwaltung

Entsorgungs-Betriebe der Stadt Ulm (EBU)
Bauhoferstraße 9
89077 Ulm

Schulrundgang 2017 - Hans und Sophie Scholl-Gymnasium

Objekt	Gebäudedetail	Thema	Priorität Kita/Schule	Priorität Nutzer (BS)	Priorität GM	erstmalige Aufnahme (Jahr)	Bemerkungen
Hans u. Sophie Scholl-Gym	Hauptbau	Großsäule, Holzfenster streichen	2	3	2	2016	
Hans u. Sophie Scholl-Gym	Hauptbau	Türkerlegung der Außenwand (v.a. Ostflügel/HM-Büro)	1	2	2	2016	
Hans u. Sophie Scholl-Gym	Hauptbau	Parkettboden abschleifen u. verlegen	1	2	2	2017	
Hans u. Sophie Scholl-Gym	Hauptbau	Fensterdichtungen erneuern	1	1	1	2017	
Hans u. Sophie Scholl-Gym	Außenbereich	Abfallcontainerabstellplatz, suche nach Alternativstandort	2	1	1	2016	von ZD/B in 2019 Tischtauch geplant (fest mit dem Boden verbunden - evtl. ZD/B besprochen) - evtl. gesamte Sanierung
Hans u. Sophie Scholl-Gym	Hauptbau	Biologiefachräume, Sanierung/Umgestaltung (Q04, 205, 206 und 207-linkl. neue Verdunkelung Konzept liegt vor)	1	3	4	2015	
Hans u. Sophie Scholl-Gym	Hauptbau	Sanierung und Umgestaltung Physik OQ/Weg dort hind, Q05, 006 Sammlung und Q07	2	2	2	2017	
Hans u. Sophie Scholl-Gym	Außenbereich	Fahrradabstellanlage (Pausenhof), Sanierung/Umgestaltung - Holzbohlenverkleidung (durch defekt)	1	1	1	2015	evtl. Neubau Fahrradparkhaus
Hans u. Sophie Scholl-Gym	Außenbereich	Relaisanlage	2	3	4	2015	evtl. im Zuge der Relaisanlage
Hans u. Sophie Scholl-Gym	Außenbereich	Schulhof, Sanierung der Sitzgelegenheit (Streichen)	2	3	4	2016	Aus der Besprechung Prioritäten zw. BS/ZD/B, ohne GM-Für 2018
Hans u. Sophie Scholl-Gym	Bau 1	Flur-Feststulpebefreiung/Witonen	1	2	2	2017	- mit ZD/B besprochen - mit ZD/B besprochen
Hans u. Sophie Scholl-Gym	Bau 1	Kunstraum-Ersatzbeschaffung Tische (fest im Boden verschraubt)	1	1	1	2017	Aus der Besprechung Prioritäten zw. BS/ZD/B, ohne GM-Für 2018
Hans u. Sophie Scholl-Gym	Bau 1	Physikfachräume, Sanierung/Umgestaltung (004+Schwelle, 005, 006 und 007)	2	3	4	2015	evtl. Gesamtanmietung

Priorität SchulleBS

- 1 sehr dringend
- 2 dringend
- 3 weniger dringend

Priorität GM

- 1 Sicherheit/Betriebsfall
- 2 Energieeinsparung
- 3 Wertmaß
- 4 Sonstiges

gez. Schneider
M.H.
Schule
Hausmeister
BS





