





Vorhaben- und Erschließungsplan Maienweg 2 Ulm-Söflingen Flurstück 1238/1		Bestandshöhen $\times$ 496.59 gepl. Höhen $\oplus$ 496.60	BAUHERR Götffried Projektbau GmbH Edisonallee 27 89231 Neu-Ulm
PLAN Grundriss E0 Alternative EFH 90° Parallel Maienweg	ARCHITEKT ARCHITEKTUR - STÄDTEBAU <b>OBERMEIER + TRAUB</b> Dipl.-Ing. Hans Peter Obermeier Dipl.-Ing. Wolfgang Traub Freie Architekten PartGmbH Frauenstraße 112 89073 Ulm		Fon (0731) 39 94 93 - 0 Fax (0731) 39 94 93 - 28 architekten@obermeier-traub.de www.obermeier-traub.de
MASSSTAB 1:200 	DATUM 14.06.2019		



Vorhaben- und Erschließungsplan Maienweg 2 Ulm-Söflingen Flurstück 1238/1		BAUHERR	Göttfried Projektbau GmbH Edisonallee 27 89231 Neu-Ulm
PLAN	Grundriss E -1	ARCHITEKT	ARCHITEKTUR - STÄDTEBAU <b>OBERMEIER + TRAUB</b> Dipl.-Ing. Hans Peter Obermeier Dipl.-Ing. Wolfgang Traub
MASSTAB	1:200 0 3m	DATUM	14.06.2019
		Freie Architekten PartGmbH Frauenstraße 112 89073 Ulm Fon (0731) 39 94 93 - 0 Fax (0731) 39 94 93 - 28 architekten@obermeier-traub.de www.obermeier-traub.de	





Vorhaben- und Erschließungsplan Maienweg 2 Ulm-Söflingen Flurstück 1238/1		BAUHERR	Göttfried Projektbau GmbH Edisonallee 27 89231 Neu-Ulm
PLAN	Grundriss E 1 Alternative EFH 90° Parallel Maienweg	ARCHITEKT	ARCHITEKTUR - STÄDTEBAU <b>OBERMEIER + TRAUB</b> Dipl.-Ing. Hans Peter Obermeier Dipl.-Ing. Wolfgang Traub
MASSTAB	1:200 0 3m	DATUM	14.06.2019
		Fon (0731) 39 94 93 - 0 Fax (0731) 39 94 93 - 28 architekten@obermeier-traub.de www.obermeier-traub.de	
		Freie Architekten PartGmbH Frauenstraße 112 89073 Ulm	



Vorhaben- und Erschließungsplan Maienweg 2 Ulm-Söflingen Flurstück 1238/1		BAUHERR	Göttfried Projektbau GmbH Edisonallee 27 89231 Neu-Ulm
PLAN	Grundriss E +2/ DG Alternative EFH 90° Parallel Maienweg	ARCHITEKT	ARCHITEKTUR - STÄDTEBAU <b>OBERMEIER + TRAUB</b> Dipl.-Ing. Hans Peter Obermeier Dipl.-Ing. Wolfgang Traub
MASSTAB	1:200 0 3m	DATUM	14.06.2019
		Freie Architekten PartGmbH Frauenstraße 112 89073 Ulm Fon (0731) 39 94 93 - 0 Fax (0731) 39 94 93 - 28 architekten@obermeier-traub.de www.obermeier-traub.de	



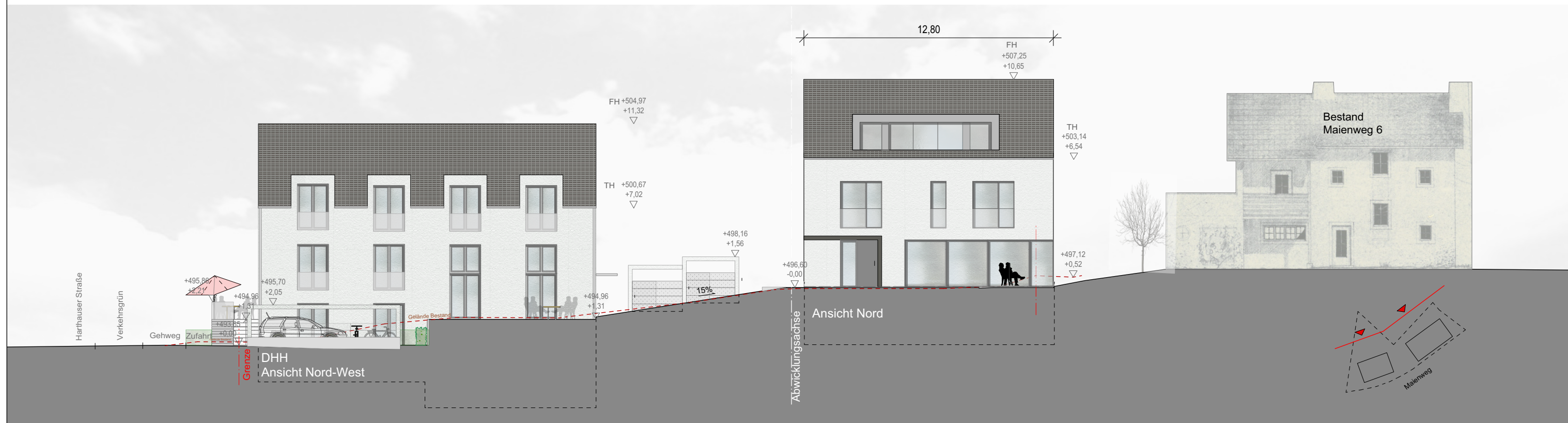
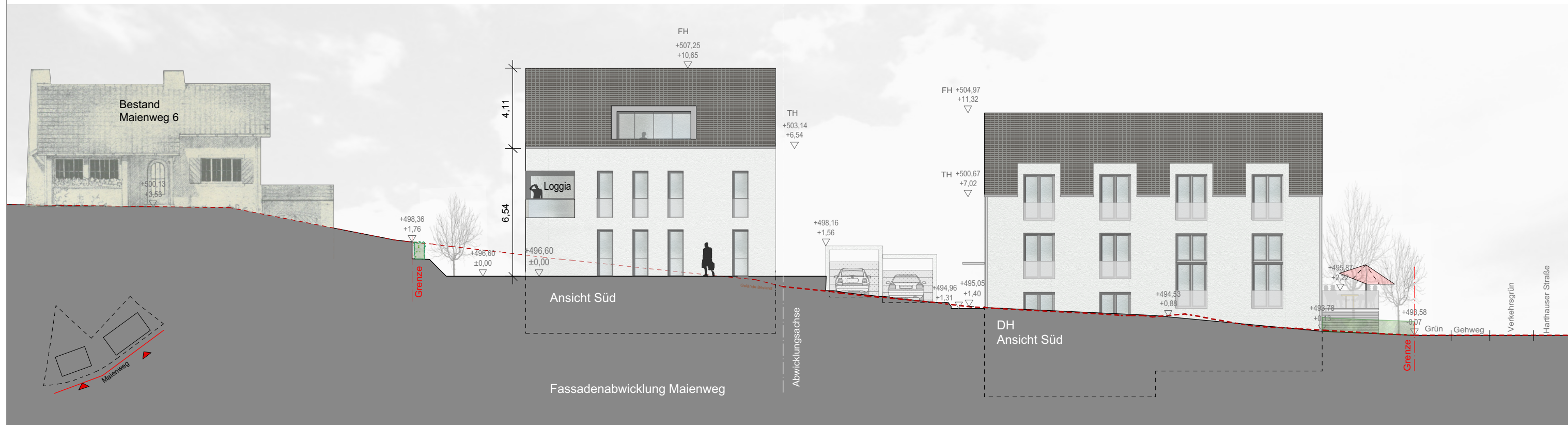

Vorhaben- und Erschließungsplan Maienweg 2 Ulm-Söflingen Flurstück 1238/1		BAUHERR	Götfried Projektbau GmbH Edisonallee 27 89231 Neu-Ulm
PLAN	Ansichten Süd, Nord		ARCHITEKT
MASSTAB	1:200 0 3m	DATUM	14.06.2019
		ARCHITEKTUR · STÄDTEBAU <b>OBERMEIER + TRAUB</b> Dipl.-Ing. Hans Peter Obermeier Dipl.-Ing. Wolfgang Traub Freie Architekten PartGmbH Frauenstraße 112 · 89073 Ulm Fon (0731) 39 94 93 - 0 Fax (0731) 39 94 93 - 28 architekten@obermeier-traub.de www.obermeier-traub.de	



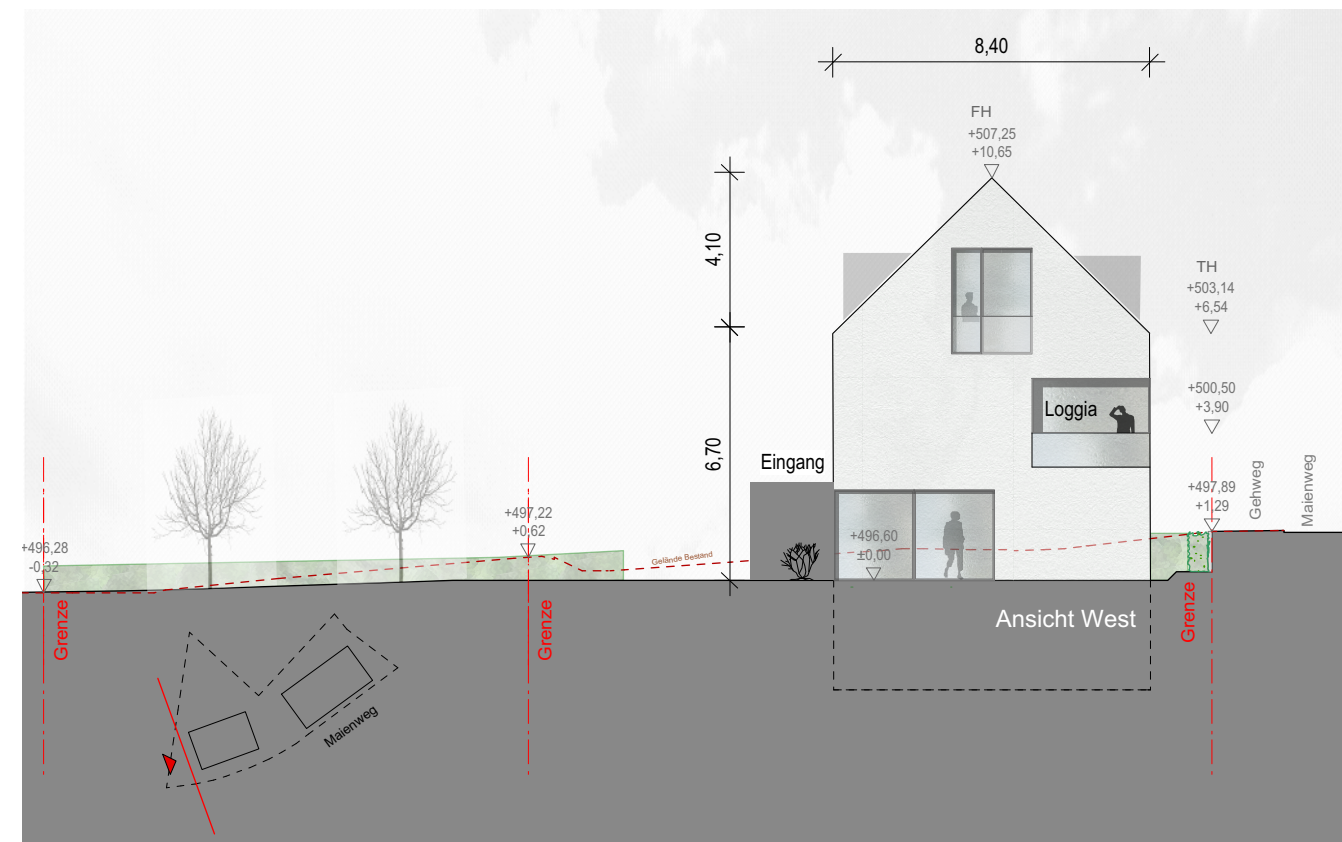
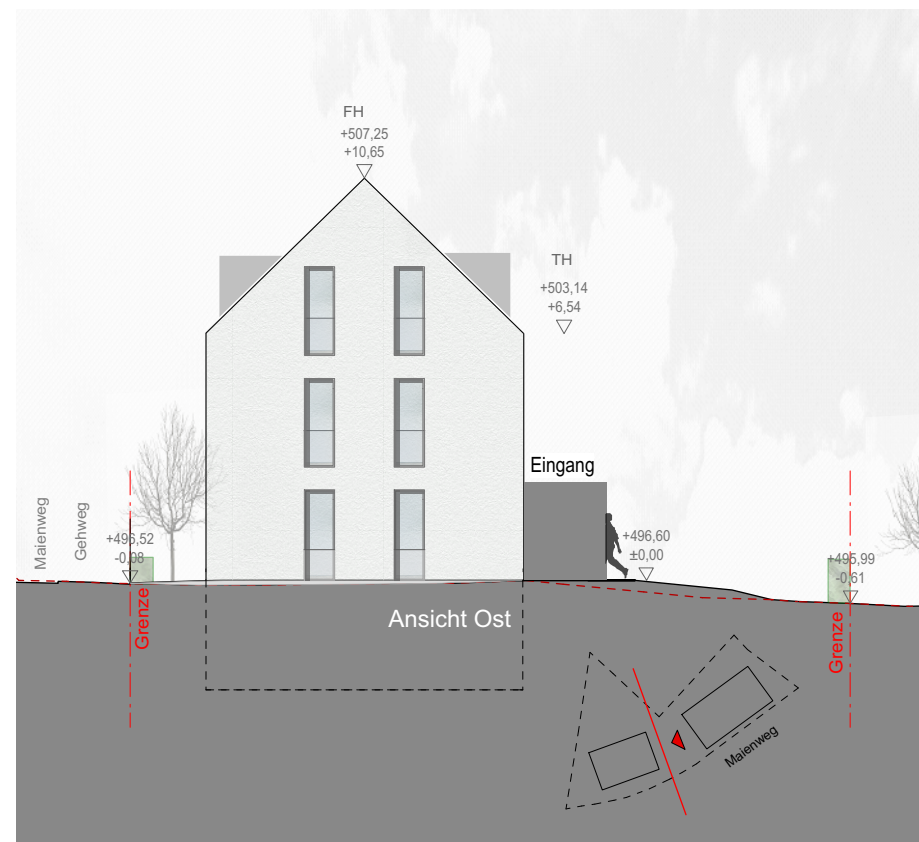
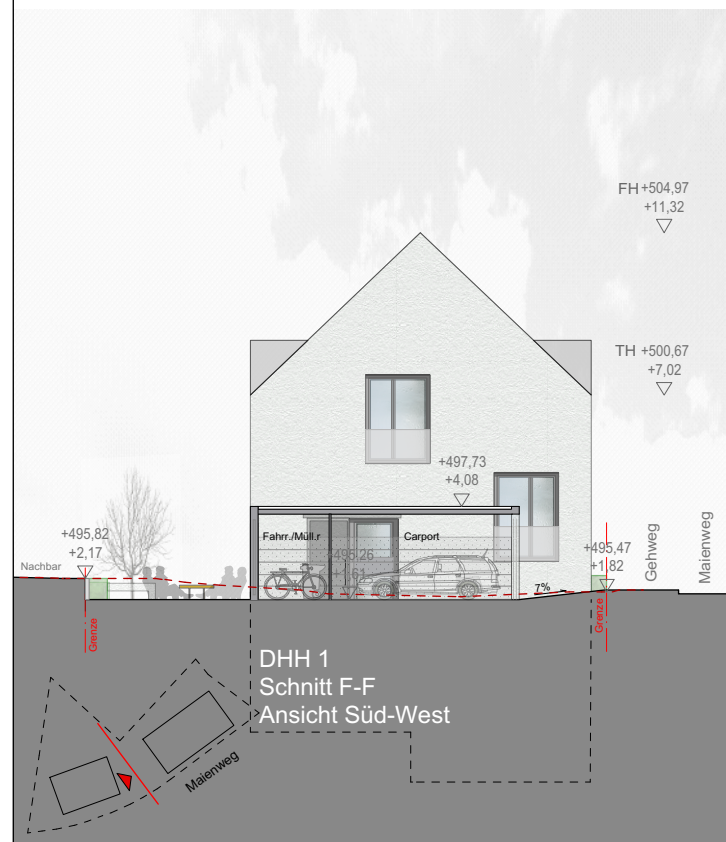

Vorhaben- und Erschließungsplan Malenweg 2 Ulm-Söflingen Flurstück 1238/1		BAUHERR	Götfried Projektbau GmbH Edisonallee 27 89231 Neu-Ulm
PLAN	Ansichten Ost, West		ARCHITEKT
MASSTAB	1:200 0 3m	DATUM	14.06.2019
		ARCHITEKTUR - STÄDTBAU <b>OBERMEIER + TRAUB</b> Dipl.-Ing. Hans Peter Obermeier Dipl.-Ing. Wolfgang Traub Freie Architekten PartGmbH Frauenstraße 112 89073 Ulm Fon (0731) 39 94 93 - 0 Fax (0731) 39 94 93 - 28 architekten@obermeier-traub.de www.obermeier-traub.de	



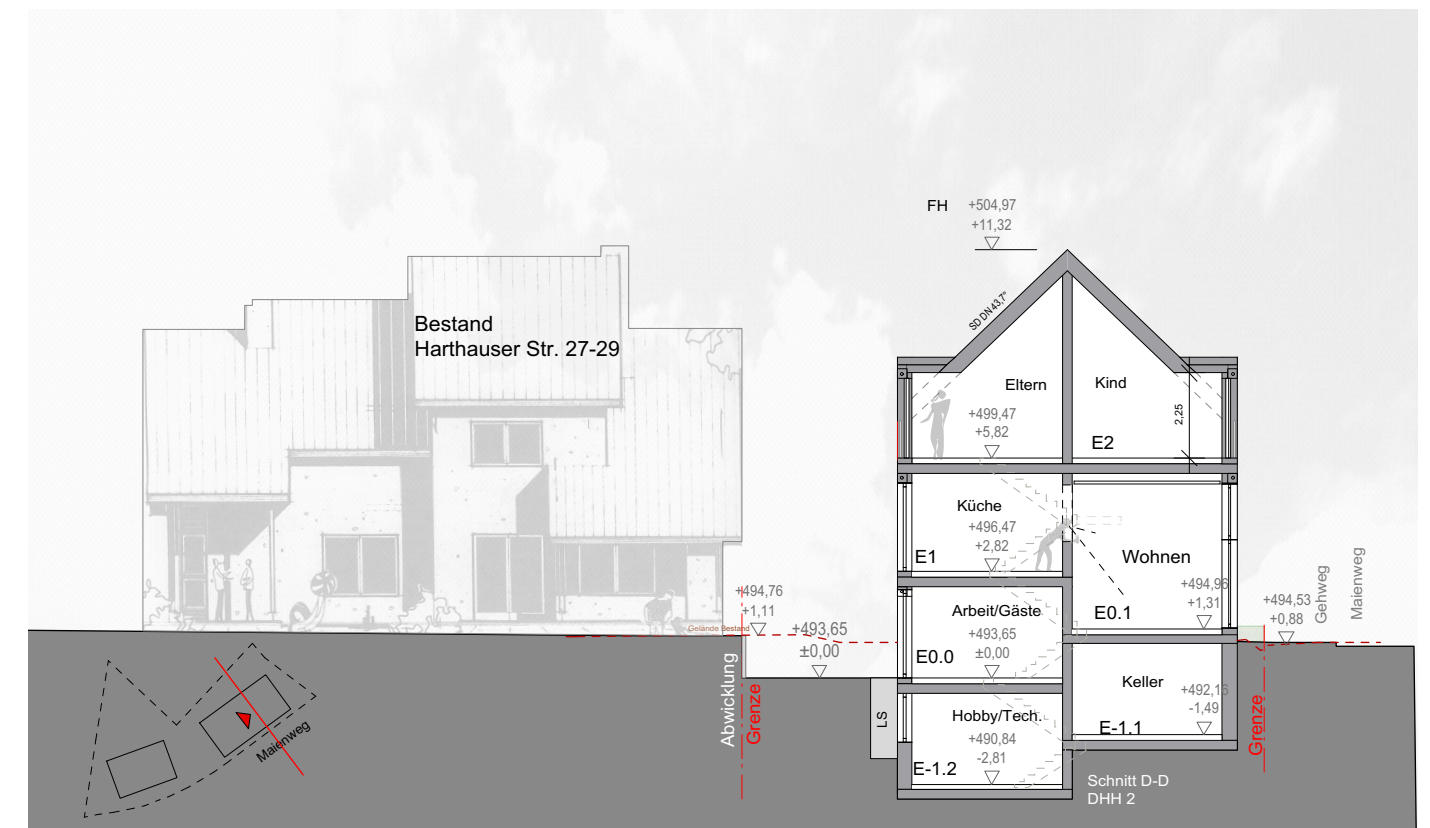
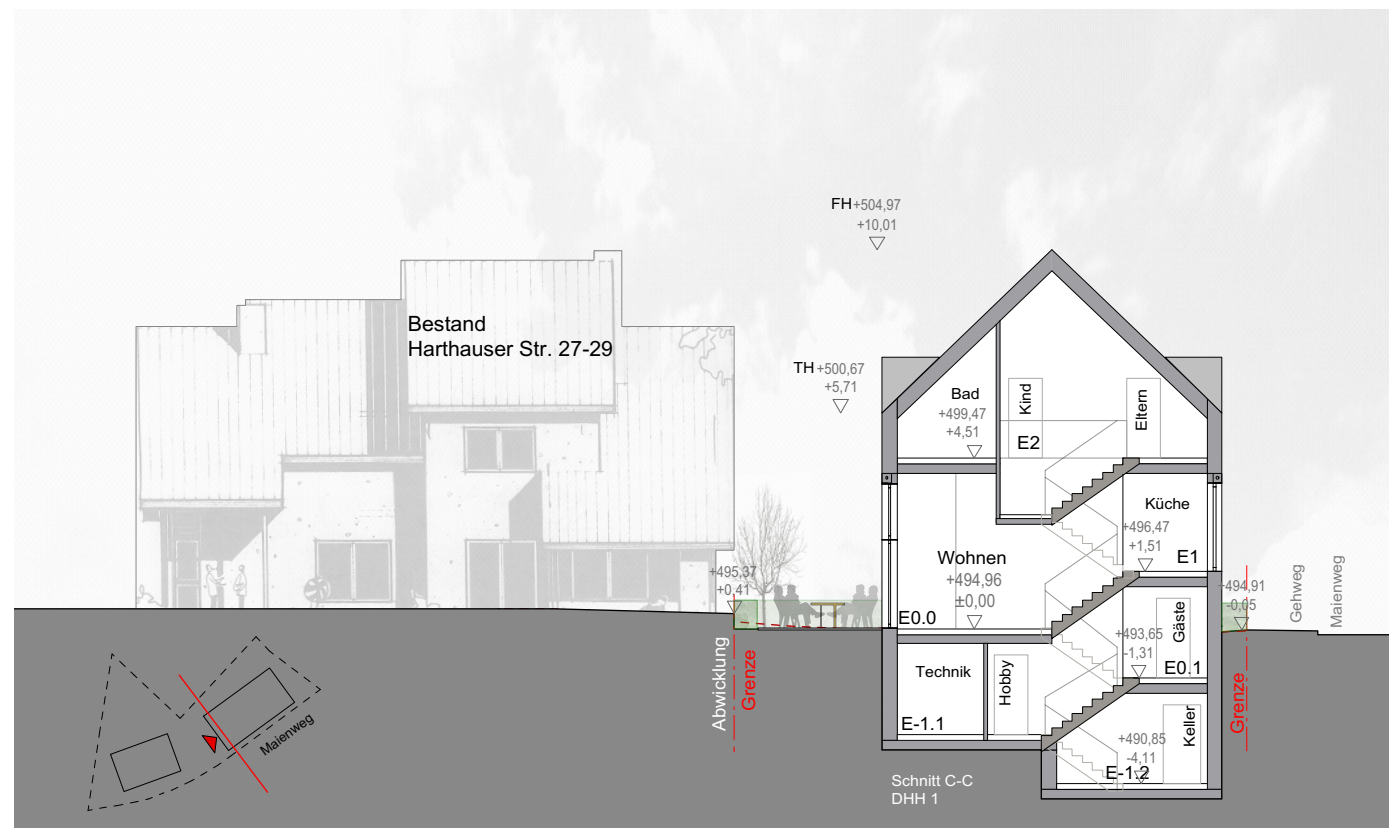
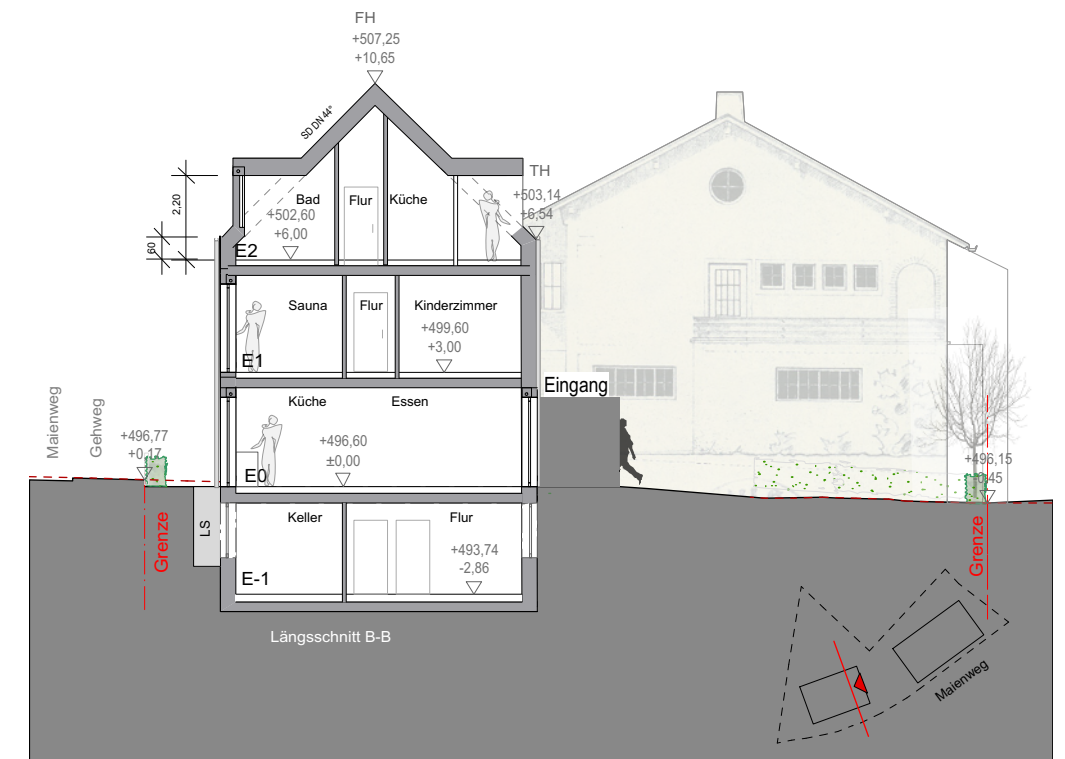
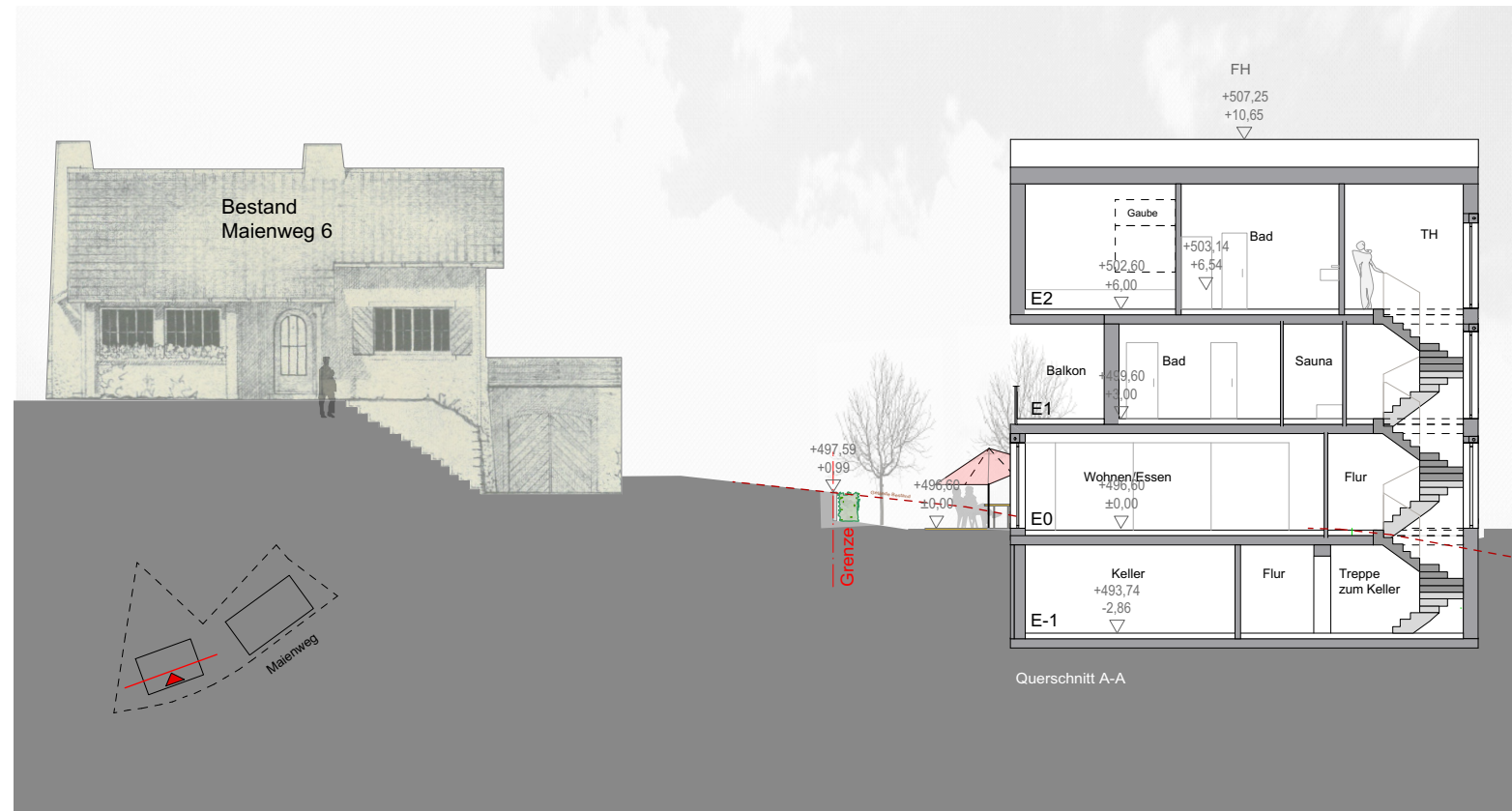

Vorhaben- und Erschließungsplan Maienweg 2 Ulm-Söflingen Flurstück 1238/1		BAUHERR	Göttfried Projektbau GmbH Edisonallee 27 89231 Neu-Ulm
PLAN	Schnitte		ARCHITEKT
MASSSTAB	1:200 0 3m	DATUM	14.06.2019
		ARCHITEKTUR · STÄDTEBAU <b>OBERMEIER + TRAUB</b> Dipl.-Ing. Hans Peter Obermeier Dipl.-Ing. Wolfgang Traub Freie Architekten PartGmbH Frauenstraße 112 · 89073 Ulm Fon (0731) 39 94 93 - 0 Fax (0731) 39 94 93 - 28 architekten@obermeier-traub.de www.obermeier-traub.de	