

Vorabz



Fahrständer
 NGF: 100,85 m²
 RU: 45,0711 m



BAUGESUCH
Vorabzug

PROJEKT
 Neubau von 18 WE mit Tiefgarage
 Safranberg 9
 89075 Ulm

BAUHERR / AUFTRAGGEBER
 Frau Dr. Kille-Frick
 Herr Dr. Frick

ARCHITEKT
 ASCHOFF ARCHITEKTEN
 SCHILLERSTR. 47
 89077 ULM
 TEL: 0731-1518980

DATUM: 28.05.2020
 MASSSTAB: 1:100

PLAN
Grundriss UG

Legend:
 - Stahlbeton (Green outline)
 - Mauerwerk (Red outline)
 - Bestand (Grey fill)
 - Abbruch (Yellow fill)
 - Kalksandstein (Brown fill)
 - Leichtbauwand (White fill with grey border)

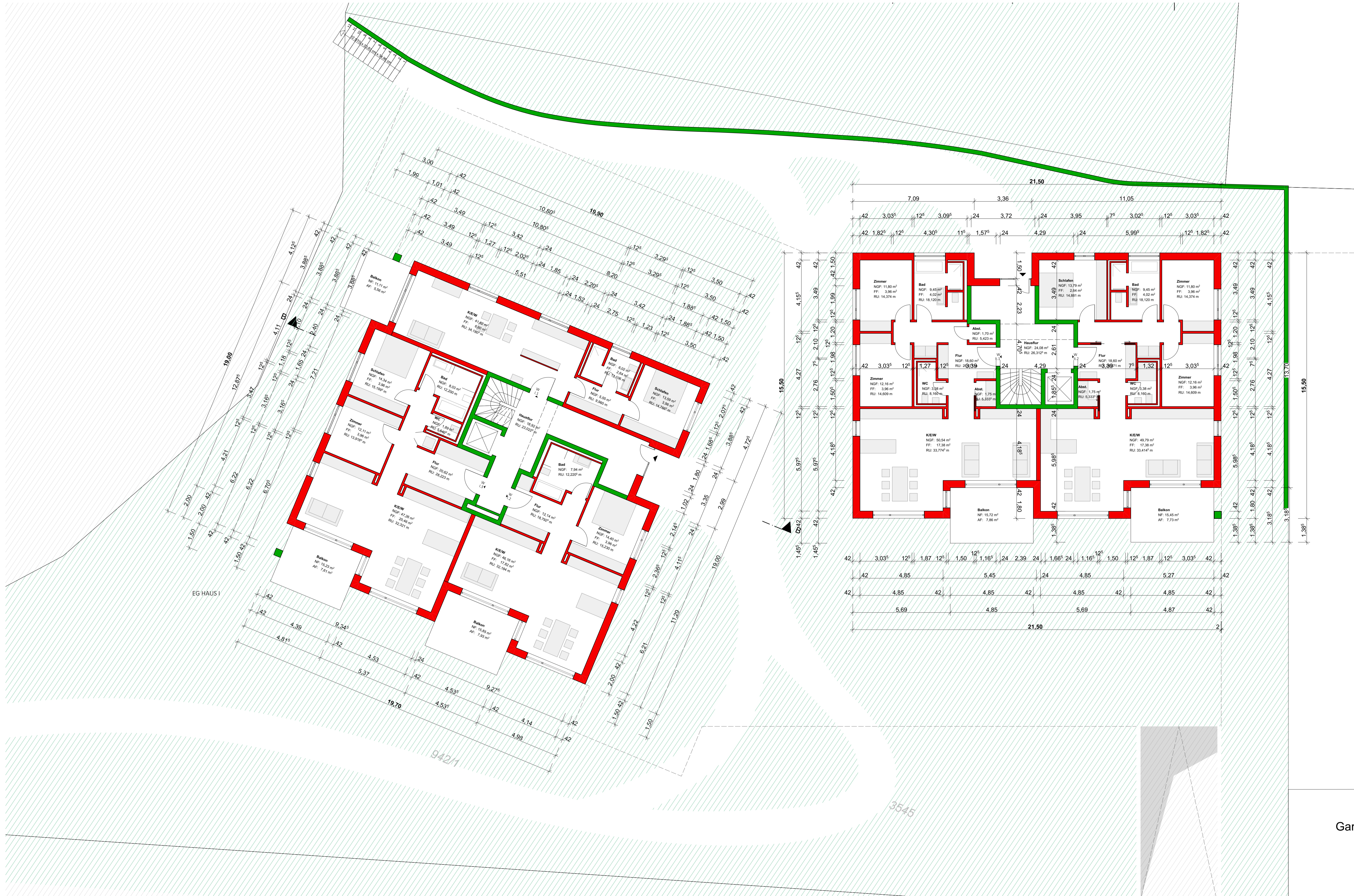



OG2 HAUS I



OG2 HAUS II





Vorabz



Vorabz

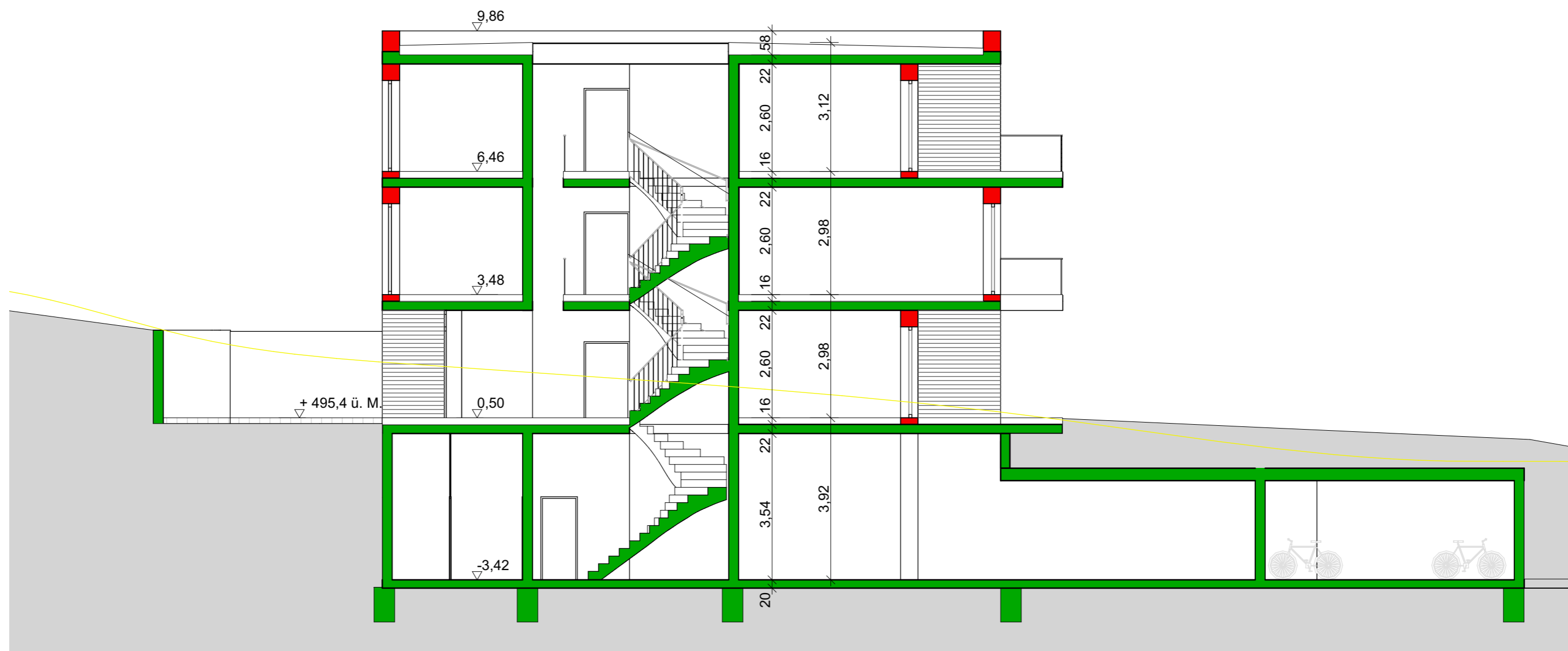

Vorabz

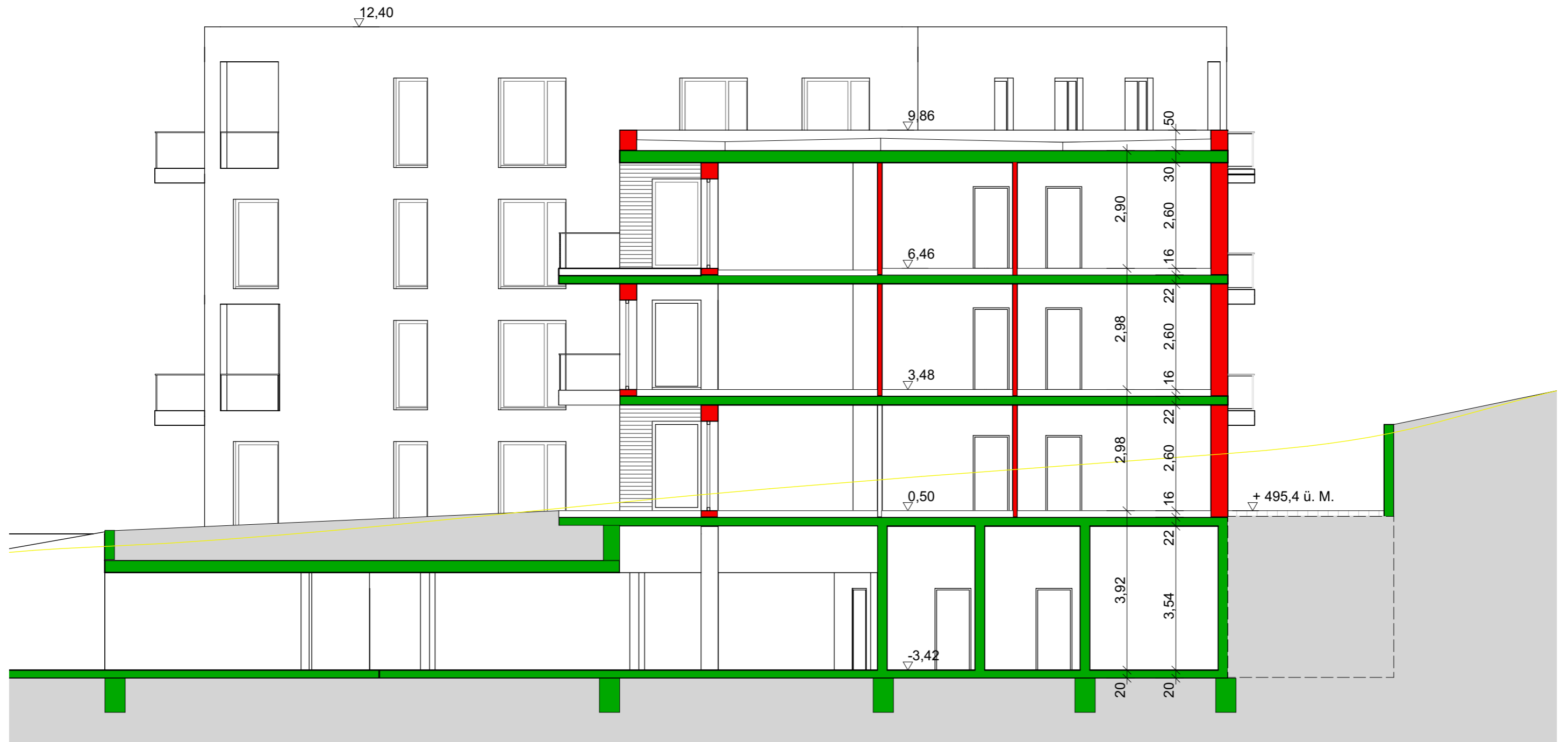

Vorabz



Vorabz



