



Projekt:

Frauenstraße 124
Stadtteil Mitte, Ulm

Bauherr:

Kapitalpartner Campus Ulm GmbH & Co. KG
Geschäftsführer: Heiko Schafheutle und Kai Schafheutle
Ravensburger Straße 32 a . D - 88677 Markdorf . Tel. +49 (0) 7544 / 904 959 - 0

Grundriss Erdgeschoss M 1:500
23.10.2020

Planungsbüro:

STEINHOFF | HAEHNEL ARCHITEKTEN GmbH
Schloßstraße 47 . D - 70174 Stuttgart . Tel. +49(0)711 - 219502 - 0 . info@sh-arc.de
Straßburger Straße 11 . D - 10405 Berlin . Tel. +49(0)30 - 549 08131 - 0 . info@sh-arc.de





Projekt:

Frauenstraße 124
Stadtteil Mitte, Ulm

Bauherr:

Kapitalpartner Campus Ulm GmbH & Co. KG
Geschäftsführer: Heiko Schafheutle und Kai Schafheutle
Ravensburger Straße 32 a . D - 88677 Markdorf . Tel. +49 (0) 7544 / 904 959 - 0

Grundriss Regelgeschoss
23.10.2020

M 1:500



Planungsbüro:

STEINHOFF | HAEHNEL ARCHITEKTEN GmbH
Schloßstraße 47 . D - 70174 Stuttgart . Tel. +49(0)711 - 219502 - 0 . info@sh-arc.de
Straßburger Straße 11 . D - 10405 Berlin . Tel. +49(0)30 - 549 08131 - 0 . info@sh-arc.de



Projekt:

Frauenstraße 124
 Stadtteil Mitte, Ulm

Bauherr:

Kapitalpartner Campus Ulm GmbH & Co. KG
 Geschäftsführer: Heiko Schafheutle und Kai Schafheutle
 Ravensburger Straße 32 a . D - 88677 Markdorf . Tel. +49 (0) 7544 / 904 959 - 0

Grundriss Dachgeschoss
 23.10.2020

M 1:500



Planungsbüro:

STEINHOFF | HAEHNEL ARCHITEKTEN GmbH
 Schloßstraße 47 . D - 70174 Stuttgart . Tel. +49(0)711 - 219502 - 0 . info@sh-arc.de
 Straßburger Straße 11 . D - 10405 Berlin . Tel. +49(0)30 - 549 08131 - 0 . info@sh-arc.de



Projekt:

Frauenstraße 124
 Stadtteil Mitte, Ulm

Bauherr:

Kapitalpartner Campus Ulm GmbH & Co. KG
 Geschäftsführer: Heiko Schafheutele und Kai Schafheutele
 Ravensburger Straße 32 a . D - 88677 Markdorf . Tel. +49 (0) 7544 / 904 959 - 0

Dachaufsicht
 23.10.2020

M 1:500



Planungsbüro:

STEINHOFF | HAEHNEL ARCHITEKTEN GmbH
 Schloßstraße 47 . D - 70174 Stuttgart . Tel. +49(0)711 - 219502 - 0 . info@sh-arc.de
 Straßburger Straße 11 . D - 10405 Berlin . Tel. +49(0)30 - 549 08131 - 0 . info@sh-arc.de

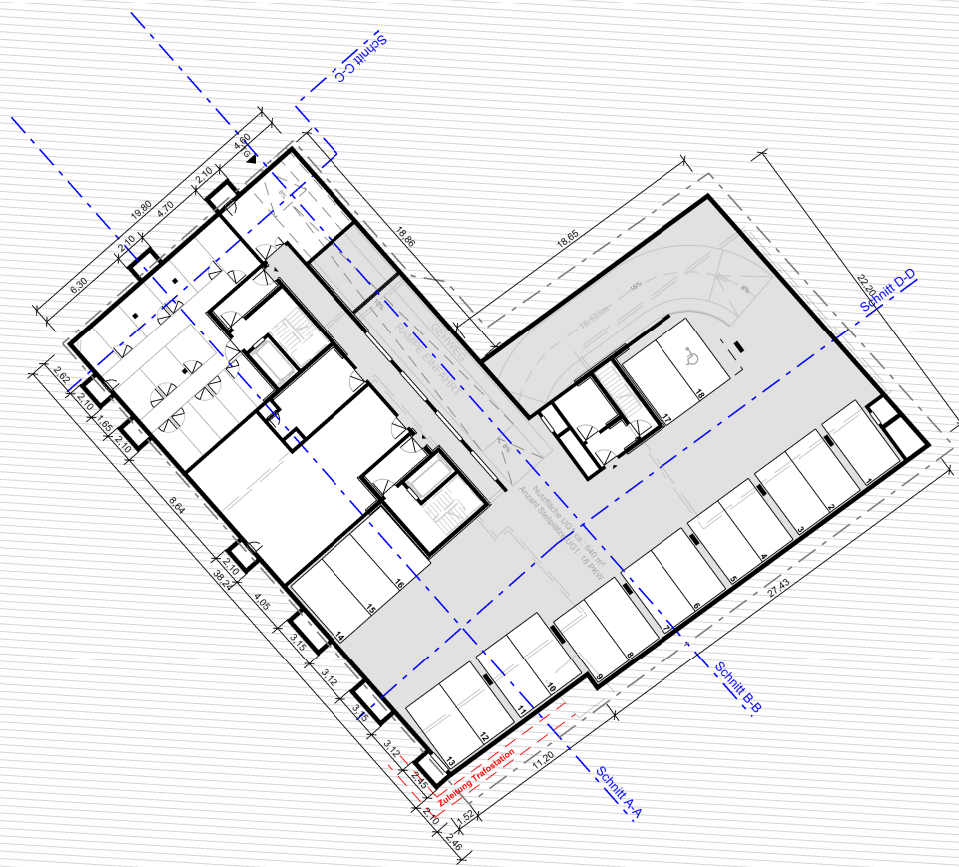

Projekt:

Frauenstraße 124
 Stadtteil Mitte, Ulm

Bauherr:

Kapitalpartner Campus Ulm GmbH & Co. KG
 Geschäftsführer: Heiko Schafheutle und Kai Schafheutle
 Ravensburger Straße 32 a . D - 88677 Markdorf . Tel. +49 (0) 7544 / 904 959 - 0

Grundriss Tiefgarage/ UG-1 M 1:500
 23.10.2020

Planungsbüro:

STEINHOFF | HAEHNEL ARCHITEKTEN GmbH
 Schloßstraße 47 . D - 70174 Stuttgart . Tel. +49(0)711 - 219502 - 0 . info@sh-arc.de
 Straßburger Straße 11 . D - 10405 Berlin . Tel. +49(0)30 - 549 08131 - 0 . info@sh-arc.de



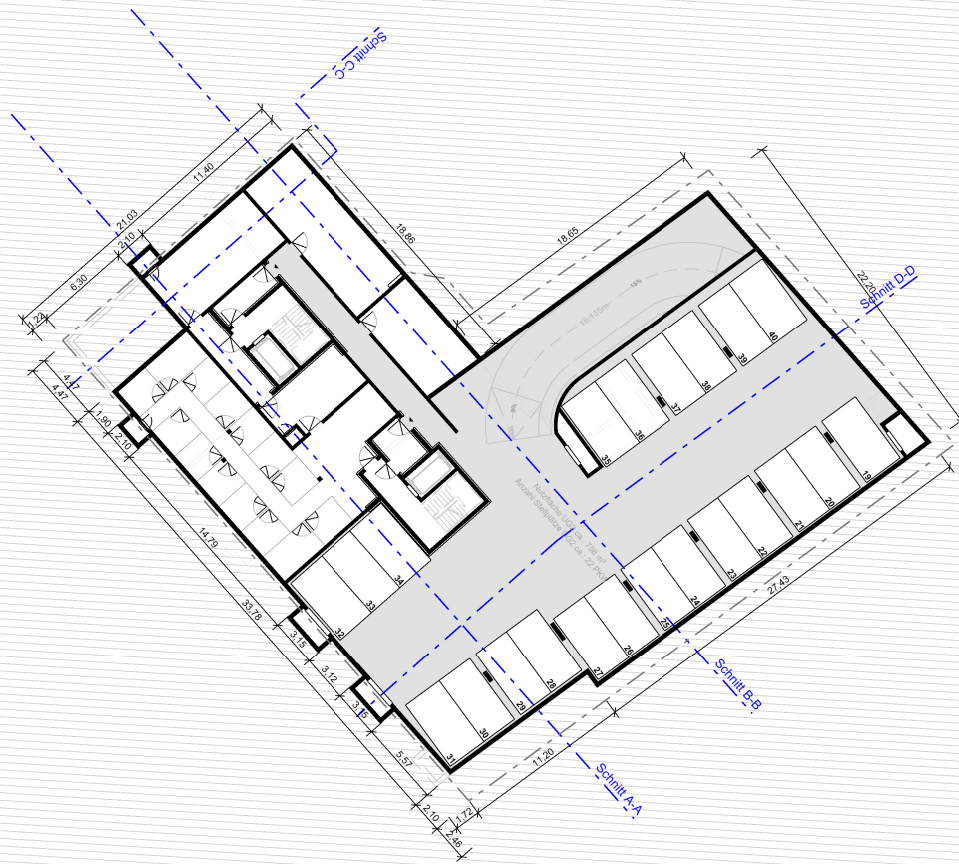

Projekt:

Frauenstraße 124
Stadtteil Mitte, Ulm

Bauherr:

Kapitalpartner Campus Ulm GmbH & Co. KG
Geschäftsführer: Heiko Schafheutle und Kai Schafheutle
Ravensburger Straße 32 a . D - 88677 Markdorf . Tel. +49 (0) 7544 / 904 959 - 0

Grundriss Tiefgarage/ UG-2 M 1:500
23.10.2020

Planungsbüro:

STEINHOFF | HAEHNEL ARCHITEKTEN GmbH
Schloßstraße 47 . D - 70174 Stuttgart . Tel. +49(0)711 - 219502 - 0 . info@sh-arc.de
Straßburger Straße 11 . D - 10405 Berlin . Tel. +49(0)30 - 549 08131 - 0 . info@sh-arc.de





ANSICHT SÜD-WEST



ANSICHT NORD-WEST

Projekt:

Frauenstraße 124
Stadtteil Mitte, Ulm

Bauherr:

Kapitalpartner Campus Ulm GmbH & Co. KG
Geschäftsführer: Heiko Schafheutle und Kai Schafheutle
Ravensburger Straße 32 a . D - 88677 Markdorf . Tel. +49 (0) 7544 / 904 959 - 0

Ansichten SW Haus B, NW Haus A
23.10.2020

M 1:500

Planungsbüro:

STEINHOFF | HAEHNEL ARCHITEKTEN GmbH
Schloßstraße 47 . D - 70174 Stuttgart . Tel. +49(0)711 - 219502 - 0 . info@sh-arc.de
Straßburger Straße 11 . D - 10405 Berlin . Tel. +49(0)30 - 549 08131 - 0 . info@sh-arc.de

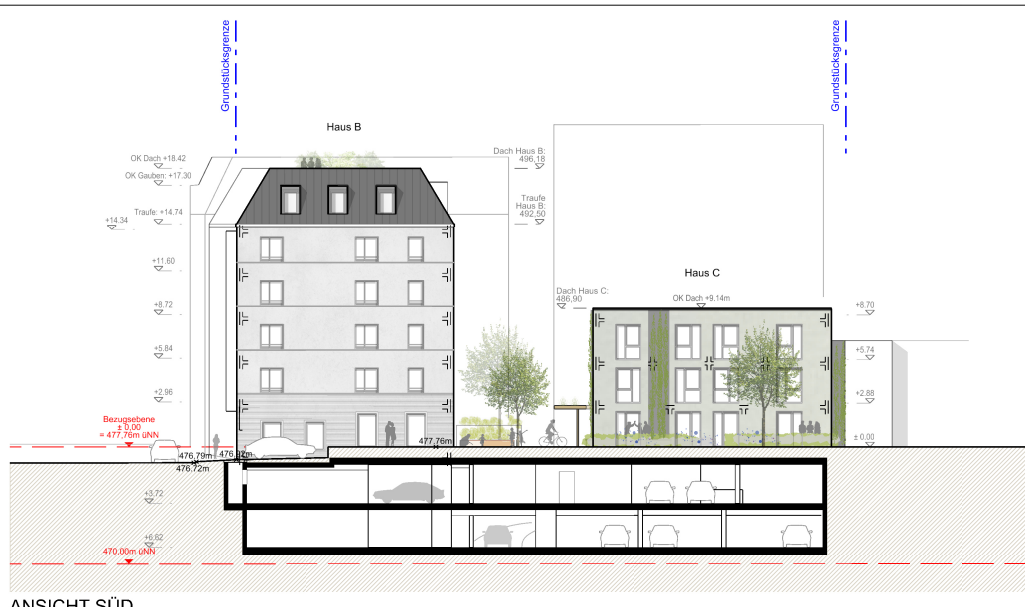

ANSICHT SÜD

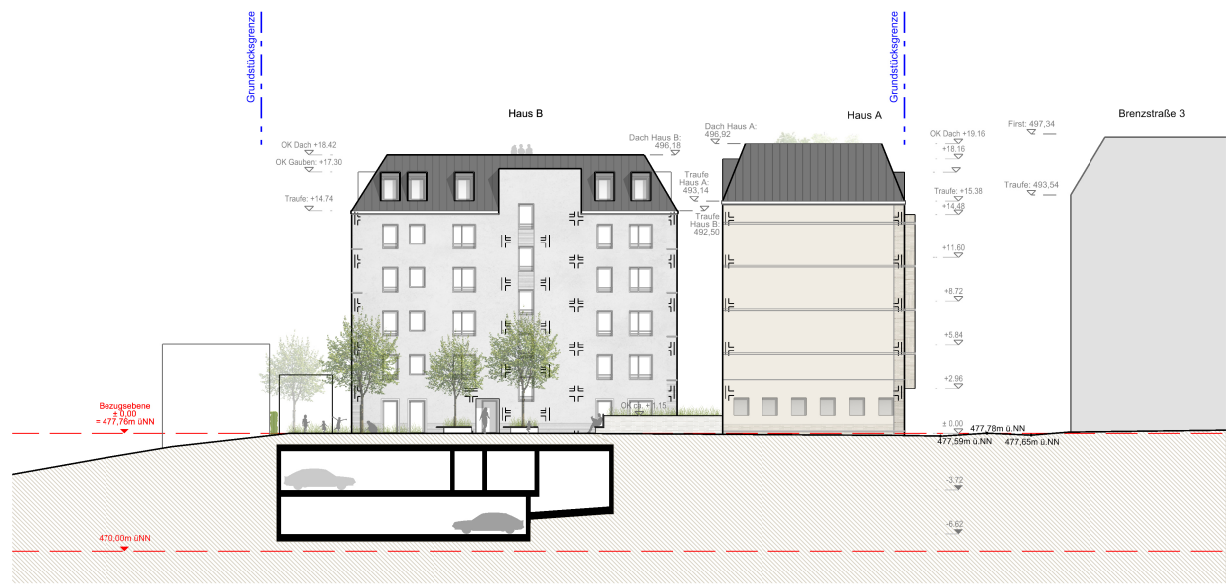

ANSICHT NORD OST

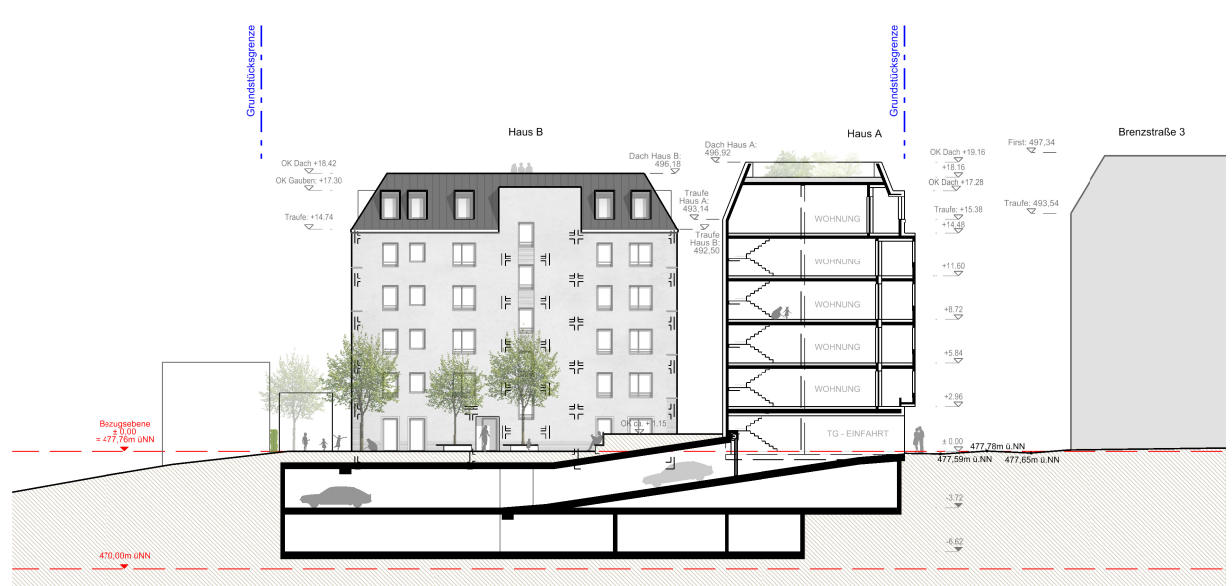

SCHNITTANSICHT NORD-OST

Projekt:

Frauenstraße 124
Stadtteil Mitte, Ulm

Bauherr:

Kapitalpartner Campus Ulm GmbH & Co. KG
Geschäftsführer: Heiko Schafheutle und Kai Schafheutle
Ravensburger Straße 32 a . D - 88677 Markdorf . Tel. +49 (0) 7544 / 904 959 - 0

Ansichten S, NO Haus B, Schnittansicht NO M 1:500
23.10.2020

Planungsbüro:

STEINHOFF | HAEHNEL ARCHITEKTEN GmbH
Schloßstraße 47 . D - 70174 Stuttgart . Tel. +49(0)711 - 219502 - 0 . info@sh-arc.de
Straßburger Straße 11 . D - 10405 Berlin . Tel. +49(0)30 - 549 08131 - 0 . info@sh-arc.de

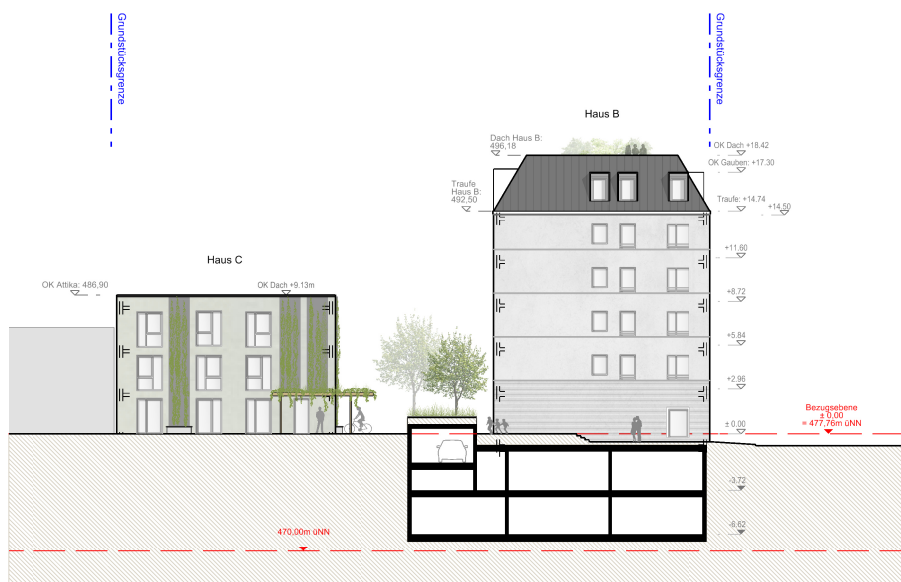

ANSICHT NORD- WEST

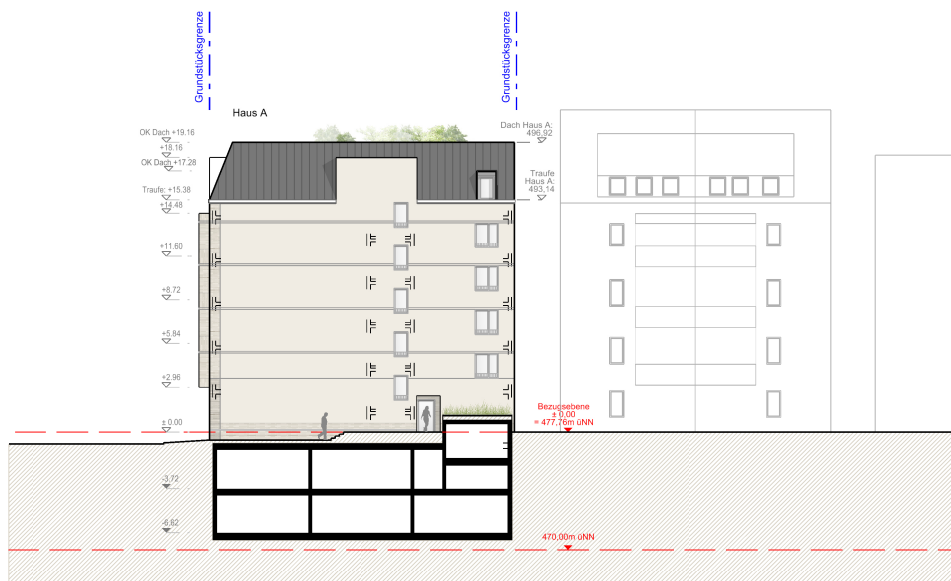

ANSICHT SÜD



SCHNITT D-D

Projekt:

Frauenstraße 124
Stadtteil Mitte, Ulm

Bauherr:

Kapitalpartner Campus Ulm GmbH & Co. KG
Geschäftsführer: Heiko Schafheutle und Kai Schafheutle
Ravensburger Straße 32 a . D - 88677 Markdorf . Tel. +49 (0) 7544 / 904 959 - 0

Ansichten NW Haus B, S Haus A, Schnitt D-D M 1:500
23.10.2020

Planungsbüro:

STEINHOFF | HAEHNEL ARCHITEKTEN GmbH
Schloßstraße 47 . D - 70174 Stuttgart . Tel. +49(0)711 - 219502 - 0 . info@sh-arc.de
Straßburger Straße 11 . D - 10405 Berlin . Tel. +49(0)30 - 549 08131 - 0 . info@sh-arc.de



SCHNITT A-A

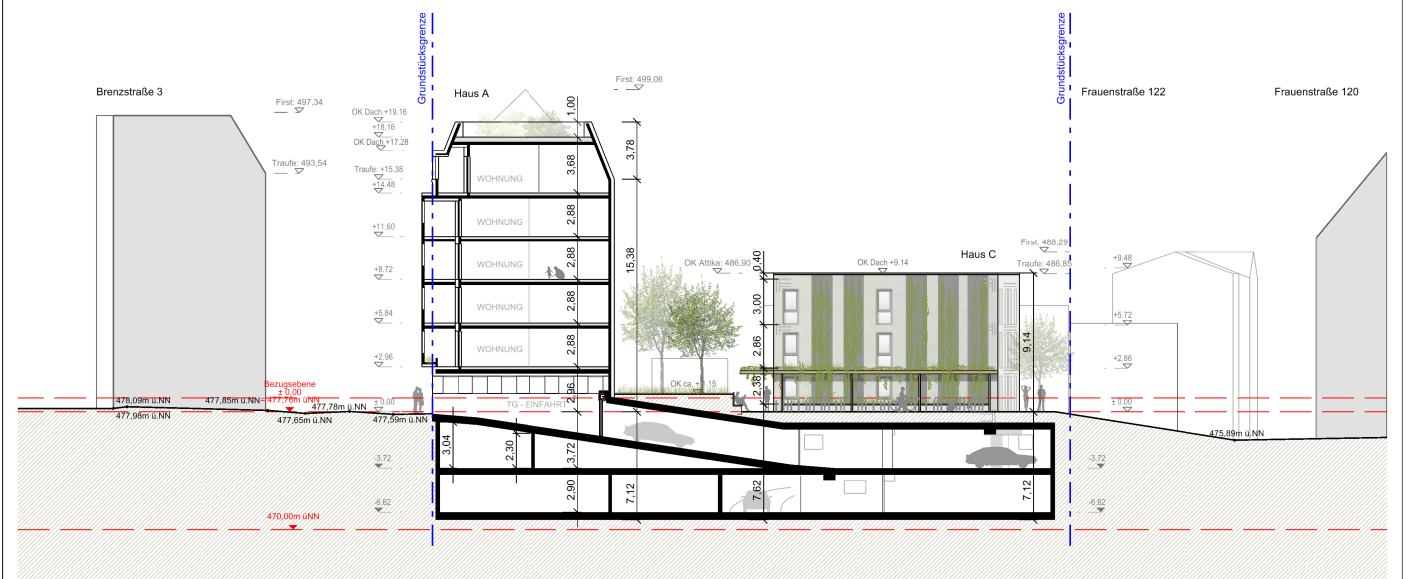

SCHNITTANSICHT B-B



SCHNITT C-C

Projekt:

Frauenstraße 124
Stadtteil Mitte, Ulm

Bauherr:

Kapitalpartner Campus Ulm GmbH & Co. KG
Geschäftsführer: Heiko Schafheutle und Kai Schafheutle
Ravensburger Straße 32 a . D - 88677 Markdorf . Tel. +49 (0) 7544 / 904 959 - 0

Schnitt A-A, Schnittansicht B-B, Schnitt C-C M 1:500
23.10.2020

Planungsbüro:

STEINHOFF | HAEHNEL ARCHITEKTEN GmbH
Schloßstraße 47 . D - 70174 Stuttgart . Tel. +49(0)711 - 219502 - 0 . info@sh-arc.de
Straßburger Straße 11 . D - 10405 Berlin . Tel. +49(0)30 - 549 08131 - 0 . info@sh-arc.de