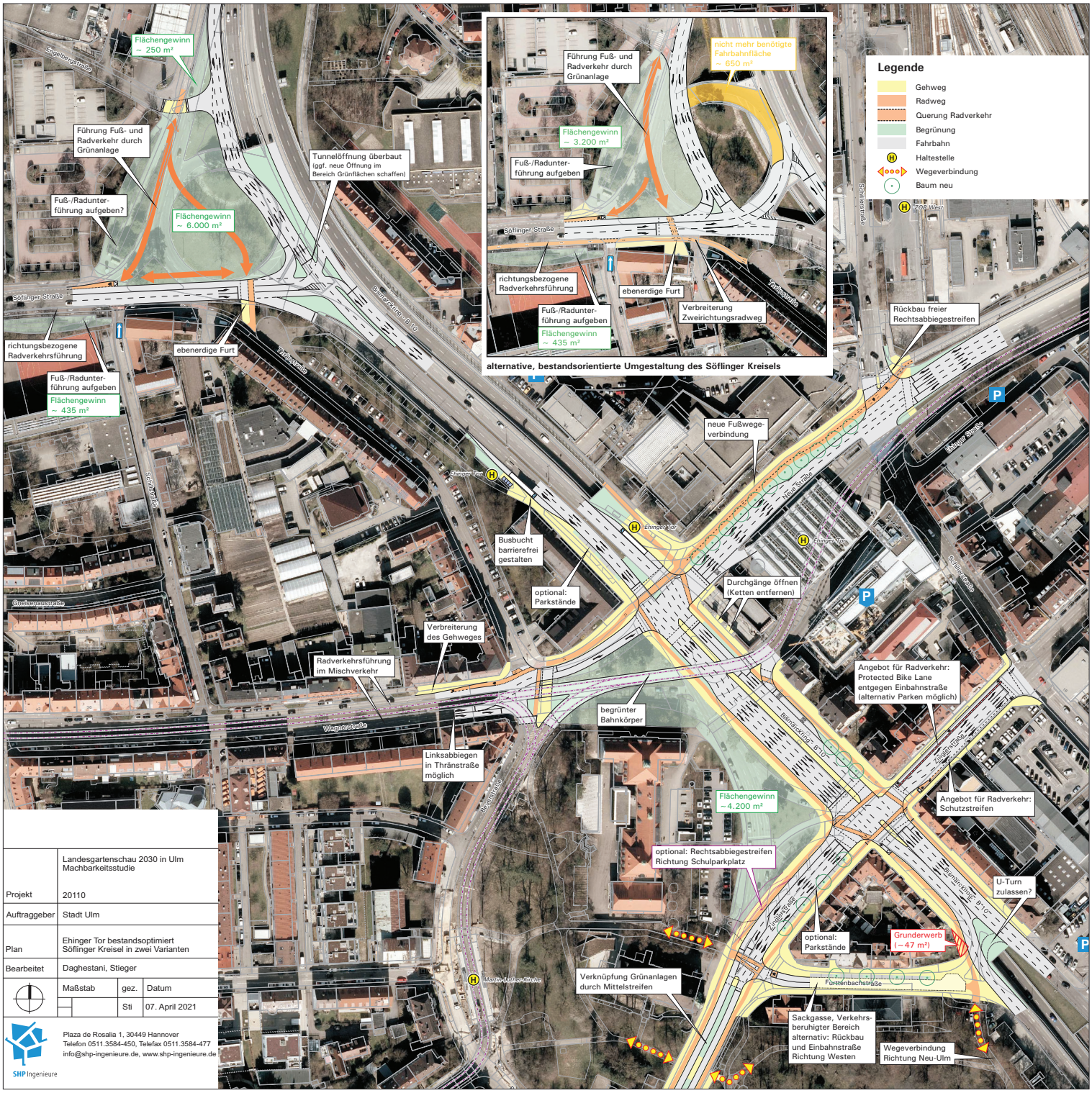

Projekt	Landesgartenschau 2030 in Ulm Machbarkeitsstudie 20110		
Auftraggeber	Stadt Ulm		
Plan	Ehinger Tor bestandsoptimiert Söflinger Kreisel in zwei Varianten		
Bearbeitet	Daghestani, Stieger		
	Maßstab	gez.	Datum
		Sti	07. April 2021

SHP Ingenieure
Plaza de Rosalia 1, 30449 Hannover
Telefon 0511.3584-450, Telefax 0511.3584-477
info@shp-ingenieure.de, www.shp-ingenieure.de